



ფართობი (კვ.კმ) - **6 414.7**

მუნიციპალიტეტი - **12**

სოფელი - **538**

დემოგრაფია

2023 წელი

მოსახლეობის რიცხოვნობა (ათასი) - **463.1**

დაბადებულთა რიცხოვნობა (კაცი) - **4 837**

გარდაცვლილთა რიცხოვნობა (კაცი) - **7 008**

ქორწინება - **3 334**

განქორწინება - **2 285**



ბანათლება

2023/2024 სასწავლო წელი

სკოლების რაოდენობა - **392**

მოსწავლეთა რიცხოვნობა - **80 702**

უმაღლესი სასწავლებლების რაოდენობა - **4**

სტუდენტთა რიცხოვნობა - **11 014**



მთლიანი შიდა პროდუქტი და ეკონომიკის სტრუქტურა

2022 წელი

მშპ მიმდინარე ფაზებში (მლნ.ლარი) - **6 556**

მშპ ერთ სულ მოსახლეზე (აშშ დოლარი) - **4 837.1**

ეკონომიკის სტრუქტურა

დამამუშავებელი მრეწველობა - **21.9%**

სოფლის, სატყეო და თევზის მეურნეობა - **11.2%**

უძრავი ქონების სექტორი - **8.9%**

დანარჩენი სექტორები - **58%**



დასაქმება და ხელფასები

2022 წელი

უმუშევრობის დონე (%) - **19.4**

დასაქმებულთა რაოდენობა - ბიზნეს სექტორში (ათასი კაცი) - **59.4**

საშუალო თვიური ხელფასი - ბიზნეს სექტორში (ლარი) - **1 290.3**



ბიზნეს საქმორი

2024 წლის 1 მარტის მდგომარეობით

რეგისტრირებული ეკონომიკური სუბიექტები (ერთეული) - **122 510**

მოქმედი ეკონომიკური სუბიექტები (ერთეული) - **31 138**

ახლადრეგისტრირებული ეკონომიკური სუბიექტები (ერთეული) - **1 109**

2022 წელი

ბრუნვა (მლნ. ლარი) - **7 951.4**

პროდუქციის გამოშვება (მლნ. ლარი) - **5 112.4**

შრომითი დანახარჯები (მლნ. ლარი) - **781**

საქონლისა და მომსახურების ყიდვები (მლნ. ლარი) - **6 063.9**



პირდაპირი უცხოური ინვესტიციები (პუი)

2023 წელი

პუი - **20 739.6** ათასი აშშ დოლარი

უმსხვილესი ინვესტორი ქვეყნები: **ჩინეთი, ლუქსემბურგი და საფრანგეთი**

უმსხვილესი ეკონომიკის სექტორები: **მშენებლობა, დამამუშავებელი მრეწველობა და ენერჯეტიკა**



მშენებლობა

2023 წელი

მშენებლობაზე გაცემული ნებართვები

რაოდენობა - **752**

საერთო ფართობი - **574 350** კვ.მ

ექსპლუატაციაში მიღებული ობიექტები

რაოდენობა - **269**

საერთო ფართობი - **134 131** კვ.მ

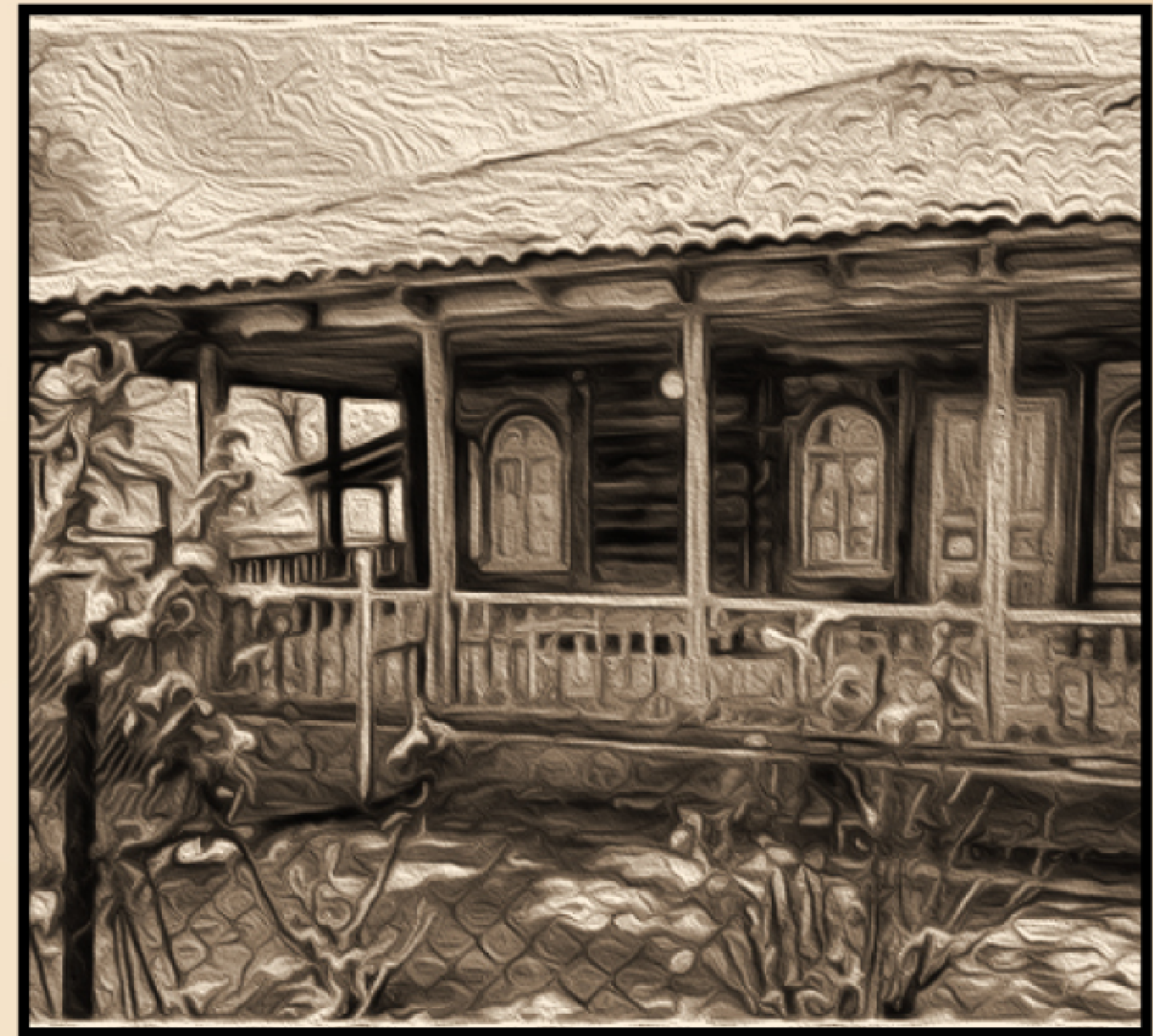

ღურჩხი

2023 წელი

ადგილობრივი ტურიზმი

ადგილობრივი ვიზიტორების რაოდენობა (ათასი) - **230.7**

ადგილობრივი ვიზიტორების მიერ განხორციელებული ვიზიტები (ათასი) - **342.6**

ვიზიტების საშუალო ხანგრძლივობა - **1.1** დამე

იმერეთიდან განხორციელებული ვიზიტები (ათასი) - **349.6**

უცხოელი ვიზიტორები

არარეზიდენტი ვიზიტორების მიერ განხორციელებული ვიზიტები (ათასი) - **39.1**

2022 წელი

სასტუმროებისა და სასტუმროს ტიპის დაწესებულებების რაოდენობა - **215**

სტუმრების რაოდენობა (ათასი) - **225.9**

