



სტატისტიკის ეროვნული სამსახური  
National Statistics Office of Georgia

დემოგრაფიული ვითარება  
საქართველოში  
2017

DEMOGRAPHIC SITUATION IN GEORGIA

სტატისტიკური კუბლიკაცია  
Statistical Publication

საქართველოს სტატისტიკის ეროვნული სამსახური  
**National Statistics Office of Georgia**

დემოგრაფიული ვითარება საქართველოში  
**2017**

**Demographic Situation in Georgia**

სტატისტიკური პუბლიკაცია  
**Statistical Publication**

თბილისი 2018 Tbilisi

სტატისტიკური პუბლიკაცია მომზადდა სსიპ საქართველოს სტატისტიკის ეროვნული სამსახურის მოსახლეობის აღწერისა და დემოგრაფიული სტატისტიკის დეპარტამენტის მიერ

Statistical Publication was prepared by the Population Census and Demographic Statistics Department, National Statistics Office of Georgia, LEPL

**რედაქტორები**

გოგიტა თოდრაძე  
პაატა შავიშვილი

**Editors**

Gogita Todradze  
Paata Shavishvili

**პასუხისმგებელი გამოცემაზე**

შორენა წიკლაური

**Responsible for the edition**

Shorena Tsiklauri

**პუბლიკაციის მომზადებაში  
მონაწილეობდნენ**

ირმა გაბლია  
ელენე მარუაშვილი  
დონარა რუხაძე  
ნათელა ქველაძე  
რუსუდან გამყრელიძე  
ელიკო კუსრაშვილი  
მანანა სხირტლაძე  
ნათელა გაგუა

**Persons worked on the  
Publication**

Irma Gablia  
Elene Maruashvili  
Donara Rukhadze  
Natela Kveladze  
Rusudan Gamkrelidze  
Eliko Kusrashvili  
Manana Skhirtladze  
Natela Gagua

© სსიპ საქართველოს სტატისტიკის ეროვნული სამსახური  
© National Statistics Office of Georgia, LEPL

საქართველო, თბილისი, 0180, ცოტნე დადიანის ქ. 30  
30, Tsozne Dadiani str., 0180, Tbilisi, Georgia

ტელ./Phone: (+995 32) 236 72 10 (601)  
ელ. ფოსტა/E-mail: [info@geostat.ge](mailto:info@geostat.ge)  
ვებ გვერდი/Webpage: [www.geostat.ge](http://www.geostat.ge)

**პირობითი აღნიშვნები / Symbols**

- ოკუპირებული ტერიტორია / Occupied territories

0.0 მაჩვენებლის სიდიდე უმნიშვნელოა / Negligible magnitude

| <b>შენიშვნა:</b>   | <b>Note:</b>   |
|--|--|
| <p>ცალკეულ შემთხვევებში უმნიშვნელო განსხვავება საბოლოო შედეგსა და შესაკრებთა ჯამს შორის აიხსნება მონაცემთა დამრგვალებით.</p>   | <p>The discrepancy between the totals and the sum in some cases can be explained by using rounded data.</p>  |
| <p>კრებულში არსებული მონაცემები არ მოიცავს აფხაზეთის ავტონომიური რესპუბლიკისა და ცხინვალის რეგიონის ოკუპირებულ ტერიტორიებს.</p>  | <p>The data in this publication do not cover occupied territories of Abkhazian Autonomous Republic and Tskhinvali region.</p>  |
| <p>თვითმმართველი ქალაქების (ოზურგეთი, თელავი, მცხეთა, ამბროლაური, ზუგდიდი, ახალციხე, გორი) მონაცემები 2014 წლამდე და 2017 წლიდან შესულია შესაბამის მუნიციპალიტეტების რიცხოვნობაში.</p> | <p>The data of self-governed cities (Ozurgeti, Telavi, Mtskheta, Ambrolauri, Zugdidi, Akhaltsikhe, Gori) are included into the relevant municipalities before 2014 and after 2017.</p> |
| <p>დაბადებულთა და გარდაცვლილთა რიცხოვნობა 1995-2013 წლებში წარმოადგენს შეფასებით მონაცემებს, 2014 წლიდან ეყრდნობა რეგისტრირებულ მონაცემებს.</p>  | <p>Number of births and deaths in 1995-2013 is based on the retro-projection, starting from 2014 is based on the registered data.</p>  |
| <p>მიგრაციის მონაცემები 1995-2011 წლებში წარმოადგენს შეფასებით მონაცემებს, 2012 წლიდან ეყრდნობა შსს სასაზღვრო პოლიციის მონაცემებს.</p>   | <p>Migration data in 1995-2011 is based on the retro-projection, starting from 2012 is based on the MIA Border Police data.</p>  |

# სარჩევი

## Contents

|  |           |
|--|-----------|
| წინასიტყვაობა .....  | 8         |
| <b>PREFACE .....</b>   | <b>8</b>  |
| გამოყენებული დეფინიციები.....  | 9         |
| <b>DEFINITIONS.....</b>  | <b>12</b> |
| ძირითადი დემოგრაფიული მაჩვენებლები .....   | 14        |
| <b>THE MAIN DEMOGRAPHIC INDICATORS .....</b>   | <b>14</b> |
| მოსახლეობის რიცხოვნობა აღწერების მიხედვით 1897 წლიდან (ათასი კაცი).....  | 15        |
| Number of population at population censuses since 1897 (thousand persons) .....  | 15        |
| მოსახლეობის რიცხოვნობა 1 იანვრის მდგომარეობით, მოსახლეობის რიცხოვნობის ცვლილების კომპონენტები და მოსახლეობის ზრდა .....                          | 16        |
| Number of population as of 1 January, the components of population change and population growth.....   | 16        |
| ძირითადი დემოგრაფიული კოეფიციენტები მოსახლეობის 1 000 კაცზე .....  | 18        |
| The main demographic ratios per 1,000 population .....   | 18        |
| <b>მოსახლეობა .....</b>  | <b>20</b> |
| <b>POPULATION.....</b>   | <b>20</b> |
| მოსახლეობის რიცხოვნობა რეგიონების, თვითმმართველი ერთეულების და საქალაქო-სასოფლო დასახლებების მიხედვით, 1 იანვრის მდგომარეობით (ათასი კაცი) ..... | 21        |
| Number of population by regions, self-governed units and urban-rural settlements, as of 1 January (thousand persons).....                        | 21        |
| მოსახლეობის განაწილება საქალაქო-სასოფლო დასახლებების მიხედვით და მოსახლეობის სიმჭიდროვე, 1 იანვრის მდგომარეობით .....                            | 27        |
| Population distribution by urban-rural settlements and population density, as of 1 January .....   | 27        |
| მოსახლეობის რიცხოვნობა სქესისა და ასაკობრივი ჯგუფების მიხედვით, 1 იანვრის მდგომარეობით (ათასი კაცი).....   | 28        |
| Number of population by sex and age groups, as of 1 January (thousand persons) .....   | 28        |
| მოსახლეობის განაწილება სქესისა და ასაკობრივი ჯგუფების მიხედვით, 1 იანვრის მდგომარეობით (%) .....   | 32        |
| Population distribution by sex and age groups, as of 1 January (%) .....   | 32        |
| მოსახლეობის მედიანური ასაკი სქესის მიხედვით, 1 იანვრის მდგომარეობით (წელი).....  | 36        |
| Median age of population by sex, as of 1 January (years) .....   | 36        |
| <b>დაბადება.....</b>   | <b>37</b> |
| <b>LIVE BIRTHS.....</b>  | <b>37</b> |

|  |           |
|--|-----------|
| ცოცხლად დაბადებულთა რიცხოვნობა რეგიონების, თვითმმართველი ერთეულების და საქალაქო-სასოფლო დასახლებების მიხედვით..... | 38        |
| Number of live births by regions, self-governed units and urban-rural settlements .....                            | 38        |
| ცოცხლად დაბადებულთა რიცხოვნობა და შობადობის ზოგადი კოეფიციენტი საქალაქო-სასოფლო დასახლებების მიხედვით.....         | 44        |
| Number of live births and crude birth rate by urban-rural settlements .....  | 44        |
| ცოცხლად დაბადებულთა რიცხოვნობა სქესის მიხედვით და სქესთა რაოდენობრივი თანაფარდობა დაბადებისას.....                 | 45        |
| Number of live births by sex and sex ratio at birth.....   | 45        |
| ცოცხლად დაბადებულთა რიცხოვნობა დედის ასაკის მიხედვით და დედის საშუალო ასაკი ბავშვის დაბადებისას.....               | 46        |
| Number of live births by age of mother and mean age of childbearing .....  | 46        |
| შობადობის ასაკობრივი კოეფიციენტები, შობადობის ჯამობრივი და აღწარმოების კოეფიციენტები.....                          | 47        |
| Age-specific fertility rates, total fertility and reproduction rates .....   | 47        |
| ცოცხლად დაბადებულთა რიცხოვნობა დაბადების რიგითობის მიხედვით .....  | 48        |
| Number of live births by birth order .....   | 48        |
| ცოცხლად დაბადებულთა რიცხოვნობა მშობლების ქორწინებითი მდგომარეობის მიხედვით.....                                    | 49        |
| Number of live births by legitimacy status .....   | 49        |
| ცოცხლად დაბადებულთა რიცხოვნობა თვეების მიხედვით .....  | 50        |
| Number of live births by months .....  | 50        |
| <b>გარდაცვალება.....</b>   | <b>51</b> |
| <b>DEATHS.....</b>   | <b>51</b> |
| გარდაცვლილთა რიცხოვნობა რეგიონების, თვითმმართველი ერთეულების და საქალაქო-სასოფლო დასახლებების მიხედვით.....        | 52        |
| Number of deaths by regions, self-governed units and urban-rural settlements .....                                 | 52        |
| გარდაცვლილთა რიცხოვნობა და მოკვდაობის ზოგადი კოეფიციენტი საქალაქო-სასოფლო დასახლებების მიხედვით.....               | 58        |
| Number of deaths and crude death rate by urban-rural settlements.....  | 58        |
| გარდაცვლილთა რიცხოვნობა სქესისა და ასაკობრივი ჯგუფების მიხედვით .....  | 59        |
| Number of deaths by sex and age groups.....  | 59        |
| 1 წლამდე ასაკის გარდაცვლილ ბავშვთა რიცხოვნობა და ჩვილ ბავშვთა მოკვდაობის კოეფიციენტი სქესის მიხედვით.....          | 63        |
| Number of infant deaths and infant mortality rate by sex .....   | 63        |
| 1 წლამდე ასაკის გარდაცვლილ ბავშვთა რიცხოვნობა ასაკისა და სქესის მიხედვით .....                                     | 64        |
| Number of infant deaths by age and sex.....  | 64        |
| 5 წლამდე ასაკის გარდაცვლილ ბავშვთა რიცხოვნობა და კოეფიციენტი სქესის მიხედვით .....                                 | 65        |

|   |           |
|---|-----------|
| Number of under-5 deaths and mortality rate by sex.....   | 65        |
| ავადმყოფობათა და ჯანმრთელობასთან დაკავშირებული პრობლემების საერთაშორისო სტატისტიკური კლასიფიკატორის მე-10 გადახედვა - ძირითადი კლასები..... | 66        |
| International Statistical Classification of Diseases and Related Health Problems 10th Revision (ICD-10).....                                | 66        |
| გარდაცვლილთა რიცხოვნობა სქესისა და სიკვდილის მიზეზების მიხედვით.....  | 67        |
| Deaths by sex and causes of death .....   | 67        |
| მოკვდაობის კოეფიციენტები სიკვდილის მიზეზებისა და სქესის მიხედვით (მოსახლეობის 100 000 კაცზე) .....  | 71        |
| Cause-specific death rate by sex (per 100,000 population).....  | 71        |
| გარდაცვლილთა რიცხოვნობა თვეების მიხედვით.....   | 75        |
| Number of deaths by months.....   | 75        |
| სიცოცხლის მოსალოდნელი ხანგრძლივობა დაბადებისას სქესის მიხედვით (წლებში).....  | 76        |
| Life expectancy at birth by sex (in years) .....  | 76        |
| სიცოცხლის მოსალოდნელი ხანგრძლივობა 65 წლის ასაკში სქესის მიხედვით (წლებში).....   | 77        |
| Life expectancy at age 65 by sex (in years) .....   | 77        |
| <b>ბუნებრივი მატება.....</b>  | <b>78</b> |
| <b>NATURAL INCREASE .....</b>   | <b>78</b> |
| ბუნებრივი მატება რეგიონების, თვითმმართველი ერთეულების და საქალაქო-სასოფლო დასახლებების მიხედვით .....                                       | 79        |
| Natural increase by regions, self-governed units and urban-rural settlements .....  | 79        |
| ბუნებრივი მატება და ბუნებრივი მატების კოეფიციენტი საქალაქო-სასოფლო დასახლებების მიხედვით .....  | 85        |
| Natural increase and natural increase rate by urban-rural settlements.....  | 85        |
| <b>მიგრაცია.....</b>  | <b>86</b> |
| <b>MIGRATION.....</b>   | <b>86</b> |
| იმიგრანტების და ემიგრანტების რიცხოვნობა სქესისა და ასაკობრივი ჯგუფების მიხედვით .....   | 87        |
| Number of immigrants and emigrants by sex and age groups.....   | 87        |
| <b>ქორწინება .....</b>  | <b>95</b> |
| <b>MARRIAGES .....</b>  | <b>95</b> |
| რეგისტრირებულ ქორწინებათა რაოდენობა რეგიონების, თვითმმართველი ერთეულების და საქალაქო-სასოფლო დასახლებების მიხედვით .....                    | 96        |
| Number of registered marriages by regions, self-governed units and urban-rural settlements .....  | 96        |
| რეგისტრირებულ ქორწინებათა რაოდენობა და ქორწინების ზოგადი კოეფიციენტი საქალაქო-სასოფლო დასახლებების მიხედვით.....                            | 103       |
| Number of registered marriages and crude marriage rate by urban-rural settlements.....  | 103       |
| დაქორწინებულთა რიცხოვნობა სქესისა და ასაკობრივი ჯგუფების მიხედვით - ყველა ქორწინება.....  | 104       |

|   |            |
|---|------------|
| Number of married people by sex and age groups – total.....   | 104        |
| დაქორწინებულთა რიცხოვნობა სქესისა და ასაკობრივი ჯგუფების მიხედვით – პირველი ქორწინება.                                      | 107        |
| Number of married people by sex and age groups – first marriage.....  | 107        |
| დაქორწინებულთა რიცხოვნობა სქესისა და ასაკობრივი ჯგუფების მიხედვით - განმეორებითი ქორწინება .....                            | 110        |
| Number of married people by sex and age groups – second and next marriages .....  | 110        |
| დაქორწინებულთა საშუალო ასაკი სქესისა და ქორწინების რიგითობის მიხედვით (წელი) .....  | 113        |
| Mean age of spouses by sex and order of marriages (years).....  | 113        |
| დაქორწინებულთა რიცხოვნობა წინა ქორწინებითი მდგომარეობისა და სქესის მიხედვით .....   | 114        |
| Number of married people by previous marital status and sex .....   | 114        |
| რეგისტრირებულ ქორწინებათა რაოდენობა თვეების მიხედვით.....   | 115        |
| Number of registered marriages by months .....  | 115        |
| <b>განქორწინება.....</b>  | <b>116</b> |
| <b>DIVORCES.....</b>  | <b>116</b> |
| რეგისტრირებულ განქორწინებათა რაოდენობა რეგიონების, თვითმმართველი ერთეულების და საქალაქო-სასოფლო დასახლებების მიხედვით ..... | 117        |
| Number of registered divorces by regions, self-governed units and urban-rural settlements .....                             | 117        |
| რეგისტრირებულ განქორწინებათა რაოდენობა და განქორწინების ზოგადი კოეფიციენტი საქალაქო-სასოფლო დასახლებების მიხედვით.....      | 123        |
| Number of registered divorces and crude divorce rate by urban-rural settlements .....                                       | 123        |
| განქორწინებულთა რიცხოვნობა სქესისა და ასაკობრივი ჯგუფების მიხედვით .....  | 124        |
| Number of divorced people by sex and age groups .....   | 124        |
| რეგისტრირებულ განქორწინებათა რაოდენობა ქორწინების ხანგრძლივობის მიხედვით.....   | 127        |
| Number of regisered divorces by duration of marriage .....  | 127        |
| რეგისტრირებულ განქორწინებათა რაოდენობა თვეების მიხედვით.....  | 128        |
| Number of registered divorces by months.....  | 128        |
| <b>რუკები .....</b>   | <b>129</b> |
| მოსახლეობის სიმჭიდროვე, 2018 წლის 1 იანვრის მდგომარეობით .....  | 130        |
| მოსახლეობის ზრდა (%), 2017 .....  | 131        |
| ბუნებრივი მატება, 2017 .....  | 132        |
| <b>MAPS.....</b>  | <b>133</b> |
| population Density, as of 1 January, 2018 .....   | 134        |
| population Growth (%), 2017 .....   | 135        |
| Natural Increase, 2017 .....  | 136        |



## წინასიტყვაობა

სტატისტიკური პუბლიკაცია „დემოგრაფიული ვითარება საქართველოში 2017“ წარმოადგენს საქართველოს სტატისტიკის ეროვნული სამსახურის (საქსტატი) ყოველწლიურ გამოცემას, რომელიც ასახავს საქართველოში მიმდინარე დემოგრაფიულ პროცესებს და ტენდენციებს.

პუბლიკაციაში მოცემულია მოსახლეობის რიცხოვნობის და მისი ასაკობრივ-სქესობრივი შემადგენლობის, დაბადების, გარდაცვალების, ქორწინების, განქორწინების და გარე მიგრაციის სტატისტიკური მწკრივები.

## Preface

Statistical publication "Demographic Situation in Georgia 2017" is an annual edition of the National Statistics Office of Georgia (Geostat), which reflects the demographic processes and trends in Georgia.

The publication contains time series data on the population and its age-sex structure, births, deaths, marriages, divorces and international migration.

## გამოყენებული დეფინიციები

| <b>მოსახლეობა</b>                                  |   |
|--|---|
| <b>მოსახლეობის რიცხოვნობა</b>                      | ქვეყნის ტერიტორიაზე მუდმივად მცხოვრებთა ერთობლიობა დროის მოცემულ მომენტში. მოსახლეობის რიცხოვნობა გაიანგარიშება 1 იანვრის მდგომარეობით და მიიღება ბუნებრივი მატებისა და გარე მიგრაციის გათვალისწინებით.   |
| <b>მოსახლეობის საშუალო წლიური რიცხოვნობა</b>       | წლის დასაწყისისა და წლის დასასრულისათვის არსებული მოსახლეობის რიცხოვნობათა საშუალო არითმეტიკული.  |
| <b>მოსახლეობის სიმჭიდროვე</b>                      | მოცემული ტერიტორიის დასახლებულობის დონე. გამოისახება საერთო ფართობის ერთეულზე (1 კმ <sup>2</sup> -ზე) მუდმივად მცხოვრებთა რიცხოვნობით.  |
| <b>საქალაქო დასახლება</b>                          | დასახლება, რომლის ტერიტორიაზე განლაგებულია სამრეწველო საწარმოები, ტურისტული, სამკურნალო და სოციალურ-კულტურულ დაწესებულებათა ქსელი და რომელიც ასრულებს ადგილობრივი ეკონომიკურ-კულტურული ცენტრის ფუნქციებს. ქალაქის ინფრასტრუქტურა ორიენტირებული არ არის სასოფლო-სამეურნეო საქმიანობის განხორციელებაზე. ქალაქის კატეგორიას შეიძლება მიეკუთვნოს დასახლება, რომლის რეგისტრირებულ მოსახლეთა რიცხოვნობა 5 000-ზე მეტია.   |
| <b>სასოფლო დასახლება</b>                           | დასახლება, რომლის საზღვრებში ძირითადად მოქცეულია სასოფლო-სამეურნეო დანიშნულების მიწა და სხვა ბუნებრივი რესურსები და რომლის ინფრასტრუქტურა არსებითად ორიენტირებულია სასოფლო-სამეურნეო საქმიანობის განხორციელებაზე.   |
| <b>ასაკი</b>                                       | მოსახლეობის ასაკი გამოითვლება 1 იანვრის მდგომარეობით. გაიანგარიშება როგორც შესრულებულ წელთა რიცხვი დაბადებიდან საანგარიშო პერიოდამდე.   |
| <b>მოსახლეობის მედიანური ასაკი</b>                 | ასაკი, რომელთან შედარებითაც ქვეყნის მოსახლეობის ერთი ნახევარი უფროსია, მეორე ნახევარი კი – უმცროსი.   |
| <b>დაბადება</b>                                    |   |
| <b>ცოცხლად დაბადება</b>                            | ჩასახვის პროდუქტის სრულად გამოძევება ან ხელოვნურად გამოყვანა დედის ორგანიზმიდან, როდესაც პროდუქტი სუნთქავს ან ავლენს სიცოცხლის სხვა რომელიმე ნიშანს, როგორცაა გულისცემა, ჭიპლარის პულსაცია, ან ჩონჩხის კუნთების ცალკეული ჯგუფების შეკუმშვა სხეულის შესაბამისი ნაწილების მოძრაობით. ყველა ასეთი პროდუქტი მიჩნეულია ცოცხლად დაბადებულად, მიუხედავად იმისა, რა ხანგრძლივობისაა ორსულობა, ჭიპლარი გადაკვეთილია ან/და პლაცენტა მოცილებულია საშვილოსნოს კედელს. |
| <b>სქესთა რაოდენობრივი თანაფარდობა დაბადებისას</b> | ბიჭებისა და გოგონების რიცხოვნობის თანაფარდობა ცოცხლად დაბადებულთა შორის და უჩვენებს ყოველ 100 გოგონაზე რამდენი ბიჭი იბადება.  |
| <b>დედის საშუალო ასაკი</b>                         | ქალის საშუალო ასაკი ბავშვის გაჩენისას. განისაზღვრება როგორც საშუალო შეწონილი არითმეტიკული დედის თაობისა და მათ ბავშვებს შორის ინტერვალით.   |

|   |   |
|---|---|
| <b>შობადობის ზოგადი კოეფიციენტი</b>                   | გარკვეულ დროში ცოცხლად დაბადებულთა რიცხოვნობის შეფარდება იმავე პერიოდის მოსახლეობის საშუალო რიცხოვნობასთან და უჩვენებს ცოცხლად დაბადებულთა რიცხოვნობას მოსახლეობის 1 000 კაცზე.   |
| <b>შობადობის ასაკობრივი კოეფიციენტი</b>               | გარკვეული ასაკის ქალების მიერ გაჩენილი ბავშვების საშუალო რიცხოვნობა. გამოისახება პრომილებში (%) და უჩვენებს ცოცხლად დაბადებულთა რიცხოვნობას შესაბამისი ასაკის 1 000 ქალზე.  |
| <b>შობადობის ჯამობრივი კოეფიციენტი</b>                | ერთი ქალის მიერ მთელი ცხოვრების მანძილზე (პირობითად 15-49 წლის ასაკში) ცოცხლად დაბადებული ბავშვების საშუალო რიცხოვნობა. შჯკ უჩვენებს საშუალოდ რამდენ ბავშვს გააჩენდა ქალი მთელი რეპროდუქციული პერიოდის (პირობითად 15-49 წლის ასაკში) განმავლობაში ყოველ ასაკში, შობადობის იმ წლის დონის შენარჩუნების პირობებში, რომლისთვისაც გაიანგარიშება მაჩვენებელი. |
| <b>აღწარმოების ბრუტო კოეფიციენტი</b>                  | ერთი ქალის მიერ მთელი ცხოვრების მანძილზე (პირობითად 15-49 წლის ასაკში) ცოცხლად დაბადებულ გოგონათა საშუალო რიცხოვნობა.   |
| <b>აღწარმოების ნეტო კოეფიციენტი</b>                   | ერთი ქალის მიერ მთელი ცხოვრების მანძილზე (პირობითად 15-49 წლის ასაკში) ცოცხლად დაბადებულ გოგონათა საშუალო რიცხოვნობა, რომლებიც იცოცხლებენ იმ ასაკამდე, რომელშიც დედა იყო თითოეული ამ გოგონას დაბადებისას.   |
| <b>გარდაცვალება</b>                                   |   |
| <b>გარდაცვალება</b>                                   | ადამიანის სასიცოცხლო ფუნქციების სამუდამოდ შეწყვეტა.   |
| <b>ჩვილთა მოკვდაობა</b>                               | ბავშვთა მოკვდაობა სიცოცხლის პირველ წელს (0-12 თვის ჩათვლით).  |
| <b>ნეონატალური მოკვდაობა</b>                          | მოკვდაობა დაბადების მომენტიდან სიცოცხლის 28-ე დღემდე.   |
| <b>პოსტნეონატალური მოკვდაობა</b>                      | მოკვდაობა სიცოცხლის 28-ე დღიდან ერთ წლამდე ასაკში.  |
| <b>მოკვდაობის ზოგადი კოეფიციენტი</b>                  | გარკვეულ დროში გარდაცვლილთა რიცხოვნობის შეფარდება იმავე პერიოდის მოსახლეობის საშუალო რიცხოვნობასთან და უჩვენებს გარდაცვლილთა რიცხოვნობას მოსახლეობის 1 000 კაცზე.   |
| <b>ჩვილ ბავშვთა მოკვდაობის კოეფიციენტი</b>            | 1 წლამდე ასაკის გარდაცვლილ ბავშვთა რიცხოვნობა 1 000 ცოცხლად დაბადებულზე.  |
| <b>5 წლამდე ასაკის ბავშვთა მოკვდაობის კოეფიციენტი</b> | 5 წლამდე ასაკის გარდაცვლილ ბავშვთა რიცხოვნობა 1 000 ცოცხლად დაბადებულზე.  |
| <b>სიცოცხლის მოსალოდნელი ხანგრძლივობა დაბადებისას</b> | წლების რაოდენობა, რომელსაც საშუალოდ იცოცხლებს ერთი ადამიანი დაბადებულთა თაობიდან იმ პირობით, რომ მოკვდაობის დონე ყოველ ასაკში დარჩება ისეთი, როგორც არის მოცემულ პერიოდში.  |

| <b>ბუნებრივი მატება</b>                 |  |
|---|--|
| <b>ბუნებრივი მატება</b>                 | გარკვეული დროის განმავლობაში დაბადებულთა და გარდაცვლილთა რიცხოვნობას შორის სხვაობა. ბუნებრივი მატება იღებს უარყოფით მნიშვნელობას, როდესაც გარდაცვლილთა რიცხოვნობა აჭარბებს დაბადებულთა რიცხოვნობას.  |
| <b>ბუნებრივი მატების კოეფიციენტი</b>    | წარმოადგენს სხვაობას შობადობისა და მოკვდაობის კოეფიციენტებს შორის და უჩვენებს ბუნებრივ მატებას მოსახლეობის 1 000 კაცზე.  |
| <b>მიგრაცია</b>                         |  |
| <b>ემიგრანტი</b>                        | პირი, რომელმაც დატოვა საქართველო და ბოლო 12 თვის განმავლობაში სულ მცირე 183 დღით (შესაძლებელია ეს იყოს რამდენიმე გასვლის კუმულაციური ჯამი) იმყოფებოდა სხვა სახელმწიფოს ტერიტორიაზე, ხოლო საქართველო იყო მისთვის მუდმივი საცხოვრებელი ქვეყანა (ე.ი. მას ქვეყნიდან გასვლამდე წინა 12 თვეში საქართველოში გატარებული ჰქონდა სულ მცირე 183 დღე).      |
| <b>იმიგრანტი</b>                        | პირი, რომელმაც გადმოკვთა საქართველოს საზღვარი და ბოლო 12 თვის განმავლობაში სულ მცირე 183 დღით (შესაძლებელია ეს იყოს რამდენიმე შემოსვლის კუმულაციური ჯამი) იმყოფებოდა საქართველოს ტერიტორიაზე და საქართველო არ იყო მისთვის მუდმივი საცხოვრებელი ქვეყანა (ე.ი. მას საქართველოს საზღვრებს გარეთ წინა 12 თვეში გატარებული ჰქონდა სულ მცირე 183 დღე). |
| <b>მიგრაციული სალდო</b>                 | სხვაობა იმიგრანტებისა და ემიგრანტების რიცხოვნობას შორის წლის განმავლობაში.   |
| <b>ქორწინება</b>                        |  |
| <b>ქორწინება</b>                        | ოჯახის შექმნის მიზნით ქალისა და მამაკაცის ნებაყოფლობითი კავშირი, რომელიც რეგისტრირებულია საქართველოს იუსტიციის სამინისტროს მმართველობის სფეროში მოქმედი საჯარო სამართლის იურიდიული პირის სახელმწიფო სერვისების განვითარების სააგენტოს ტერიტორიულ სამსახურში.   |
| <b>ქორწინების ზოგადი კოეფიციენტი</b>    | გარკვეულ დროში რეგისტრირებულ ქორწინებათა რაოდენობის შეფარდება იმავე პერიოდის მოსახლეობის საშუალო წლიურ რიცხოვნობასთან და უჩვენებს ქორწინებათა რაოდენობას მოსახლეობის 1 000 კაცზე.  |
| <b>განქორწინება</b>                     |  |
| <b>განქორწინება</b>                     | იურიდიული მნიშვნელობის ფაქტი, რომელიც წარმოადგენს მეუღლეებს შორის არსებული ქორწინების შეწყვეტის ერთ-ერთ საფუძველს და დადასტურებულია შესაბამისი ინდივიდუალური ადმინისტრაციულ-სამართლებრივი აქტით.   |
| <b>განქორწინების ზოგადი კოეფიციენტი</b> | გარკვეულ დროში რეგისტრირებულ განქორწინებათა რაოდენობის შეფარდება იმავე პერიოდის მოსახლეობის საშუალო წლიურ რიცხოვნობასთან და უჩვენებს განქორწინებათა რაოდენობას მოსახლეობის 1 000 კაცზე.  |

## Definitions

| <b>Population</b>                  |   |
|------------------------------------|---|
| <b>Population</b>                  | The total number of usual residents in a given area at a given time. The number of population is calculated as of 1 January considering natural increase and net-migration.   |
| <b>Mid-year population</b>         | Arithmetic mean of the population on 1 January and the population on 31 December of a year.   |
| <b>Population density</b>          | The number of population in a certain area. Usually, shows the number of population per square kilometer.   |
| <b>Urban</b>                       | A settlement in the territory of which industrial enterprises or tourist and resort establishments or medical and socio-cultural institutions are located, and which carries out the functions of a local economic and cultural center. Urban infrastructure is not essentially focused on carrying out agricultural activities. A settlement with a registered population of over 5,000 may fall within the category of a city.                  |
| <b>Rural</b>                       | A settlement the boundaries of which mainly include agricultural land and other natural resources, and the infrastructure of which is essentially focused on carrying put agricultural activitis.   |
| <b>Age</b>                         | The population age is calculated as of 1 January and shows the number of completed years based on date of birth, i.e. The age reached at the end of the reference year.   |
| <b>Median age of population</b>    | Age that divides the population in two parts of equal size, that is, there are as many persons with ages above the median as there are with ages below the median.  |
| <b>Births</b>                      |   |
| <b>Live birth</b>                  | Complete expulsion or extraction from its mother of a product of conception, irrespective of the duration of the pregnancy, which, after such separation, breathes or shows any other evidence of life – e.g. Beating of the heart, pulsation of the umbilical cord or definite movement of voluntary muscles – whether or not the umbilical cord has been cut or the placenta is attached. Each product if such a birth is considered live born. |
| <b>Sex ratio at birth</b>          | The ratio shows the number of male births per 100 female births.  |
| <b>Crude birth rate</b>            | Number of births over a given period divided by the mid-year population over that period. It is expressed as average annual number of births per 1,000 population.  |
| <b>Age specific fertility rate</b> | Number of births to women in a particular age group, divided by the number of women in that age group. It is expressed as average number of live births per 1,000 women in a specific age group.  |
| <b>Total fertility rate</b>        | The average number of live births per woman (usually at the age of 15-49 years). TFR represents the mean number of children that would be born alive to a woman during her lifetime if she were to pass through her childbearing years conforming to the fertility rates by age of a given year.  |
| <b>Mean age of childbearing</b>    | The average age of mothers at the birth of their children. It is calculated as a weighted average within the interval between the birth of mothers' generations and children birth.   |
| <b>Gross reproduction rate</b>     | The average number of daughters per woman (usually at the age of 15-49 years).  |
| <b>Net reproduction rate</b>       | The average number of daughters per women that will survive until childbearing ages, i.e. How many girls replace a mother under the reproduction conditions during the respective year.   |
| <b>Deaths</b>                      |   |
| <b>Deaths</b>                      | A termination of all vital functions without a possibility to be recovered.   |
| <b>Infant mortality</b>            | The mortality of live-bom children during the first year of their life (0-12 months).   |
| <b>Neonatal mortality</b>          | A death during the first 28 days of life (0-27 days).   |

|                                 |   |
|---------------------------------|---|
| <b>Post-neonatal mortality</b>  | A death of infants from 28 <sup>th</sup> day of life till one year of age (28-365 days).  |
| <b>Crude death rate</b>         | The number of deaths over a given period divided by the mid-year population over that period. It is expressed as average annual number of deaths per 1,000 population.  |
| <b>Infant mortality rate</b>    | The number of deaths per 1,000 live births of children under one year of age.   |
| <b>Under-5 mortality rate</b>   | The number of deaths per 1,000 live births of children under 5 year of age.   |
| <b>Life expectancy at birth</b> | The average number of years that a newborn could expect to live if he or she were to pass through life subject to the age-specific mortality rates of a given period.   |
| <b>Natural Increase</b>         |   |
| <b>Natural increase</b>         | The difference between the number of live births and the number of deaths during the year. The natural increase is negative when the number of deaths exceeds the number of births.   |
| <b>Natural increase rate</b>    | The difference between crude birth rate and crude death rate. It is expressed as the natural increase per 1,000 population.   |
| <b>Migration</b>                |   |
| <b>Emigrants</b>                | Usual resident of the country (who had spent at least a cumulate duration of 183 days of residence inside the country during the twelve months before leaving the country) who left the country and has accumulated a minimum of 183 days of residence outside the country during the following twelve months.              |
| <b>Immigrants</b>               | Person, not usual resident of the country (who had spent at least a cumulate duration of 183 days of residence outside the country during the twelve months before entering the country), who entered the country and has accumulated a minimum of 183 days of residence in the country during the following twelve months. |
| <b>Net migration</b>            | The net migration is the difference between the number of immigrants and the number of emigrants during the year.   |
| <b>Marriages</b>                |   |
| <b>Marriage</b>                 | A voluntary union of a woman and a man for the purpose of creating a family, registered in the territorial offices of the Public Service Development Agency, a legal entity of public law governing the Ministry of Justice of Georgia.   |
| <b>Crude marriage rate</b>      | The number of registered marriages over a given period divided by the mid-year population over that period. It is expressed as average annual number of marriages per 1,000 population.   |
| <b>Divorces</b>                 |   |
| <b>Divorce</b>                  | The fact of legal significance is one of the grounds for termination of marriage between spouses, and is confirmed by the relevant individual administrative-legal act.   |
| <b>Crude divorce rate</b>       | The number of registered divorces over a given period divided by the mid-year population over that period. It is expressed as average annual number of divorces per 1,000 population.   |

**ძირითადი დემოგრაფიული  
მაჩვენებლები  
The main demographic indicators**

**მოსახლეობის რიცხოვნობა აღწერების მიხედვით 1897 წლიდან (ათასი კაცი)**  
**Number of population at population censuses since 1897 (thousand persons)**

| წლები<br>Years    | სულ<br>Total | დასახლების ტიპი<br>Type of settlement |                  | სქესი<br>Sex      |                 | ძირითადი ასაკობრივი ჯგუფები<br>Major age groups |         |       |
|-------------------|--------------|---------------------------------------|------------------|-------------------|-----------------|---|---------|-------|
|                   |              | საქალაქო<br>Urban                     | სასოფლო<br>Rural | მამაკაცი<br>Males | ქალი<br>Females | 0-14  | 15-64   | 65+   |
| 1897              | 2 109.3      | 322.3                                 | 1 787.0          | 1 125.0           | 984.3           | 853.9   | 1 170.5 | 84.9  |
| 1926              | 2 666.5      | 594.2                                 | 2 072.3          | 1 347.5           | 1 319.0         | 1 032.1   | 1 490.8 | 143.6 |
| 1939              | 3 540.0      | 1 066.2                               | 2 473.8          | 1 765.0           | 1 775.0         | 1 308.0   | 2 027.8 | 204.2 |
| 1959              | 4 044.0      | 1 712.9                               | 2 331.1          | 1 865.3           | 2 178.7         | 1 184.6   | 2 549.5 | 309.9 |
| 1970              | 4 674.6      | 2 211.0                               | 2 463.6          | 2 195.5           | 2 479.1         | 1 431.8   | 2 857.2 | 385.6 |
| 1979              | 4 993.2      | 2 548.7                               | 2 444.5          | 2 338.9           | 2 654.3         | 1 297.6   | 3 233.9 | 461.7 |
| 1989              | 5 400.8      | 2 991.4                               | 2 409.5          | 2 562.0           | 2 838.8         | 1 338.4   | 3 584.4 | 478.0 |
| 2002 <sup>1</sup> | 3 991.3      | 2 247.1                               | 1 744.2          | 1 898.5           | 2 092.8         | 821.6   | 2 641.0 | 528.7 |
| 2014              | 3 713.8      | 2 122.6                               | 1 591.2          | 1 772.8           | 1 941.0         | 691.3   | 2 492.3 | 530.2 |

**მოსახლეობის პირამიდა (%) 1897 და 2014 წლებში**  
**Population Pyramid (%), 1897 and 2014**

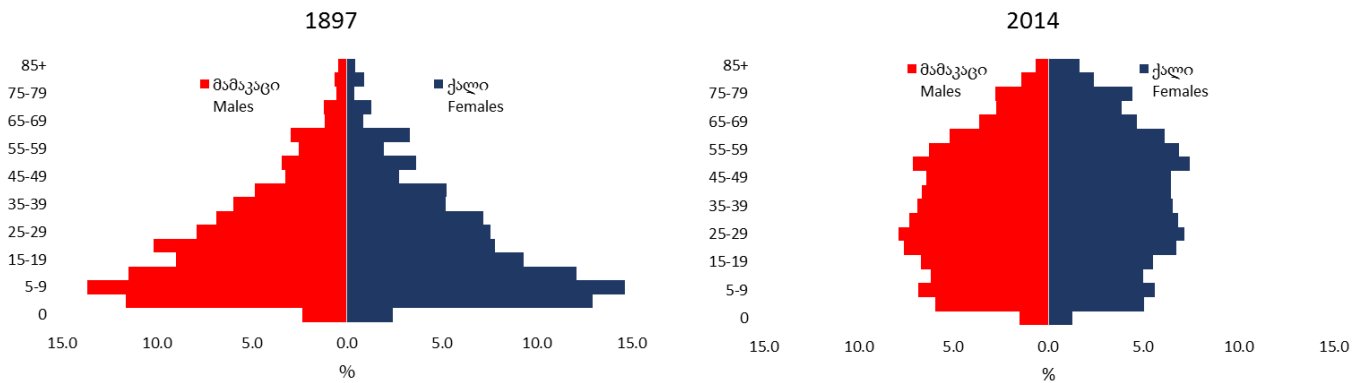

**მოსახლეობის განაწილება (%) საქალაქო-სასოფლო დასახლებების მიხედვით, მოსახლეობის საყოველთაო აღწერების შედეგებით**  
**Population distribution (%) by urban-rural settlements, according to population censuses**

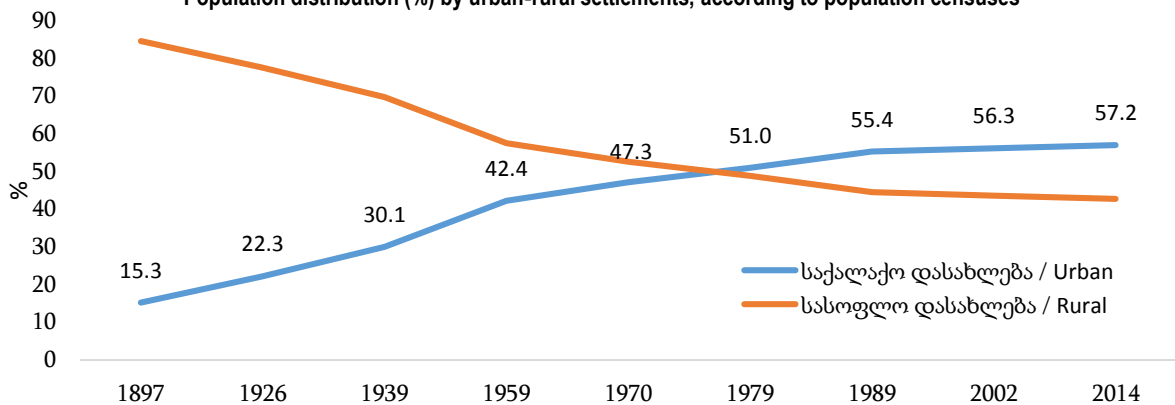

<sup>1</sup> 2002 წლის მოსახლეობის საყოველთაო აღწერის გადაანგარიშებული შედეგები  
 The estimated results of the 2002 General Population Census



მოსახლეობის რიცხოვნობა 1 იანვრის მდგომარეობით, მოსახლეობის რიცხოვნობის ცვლილების კომპონენტები და მოსახლეობის ზრდა  
 Number of population as of 1 January, the components of population change and population growth

| წლები<br>Years | მოსახლეობა<br>(ათასი კაცი)<br>Population<br>(thousand persons) | ცოცხლად<br>დაბადება<br>Live births | გარდაც-<br>ვალება<br>Deaths | ბუნებრივი<br>მატება<br>Natural Increase | მიგრაციული<br>სალო<br>(ათასი კაცი)<br>Net migration<br>(thousand persons) | მოსახლეობის<br>ზრდა<br>(პროცენტი)<br>Population growth<br>(per cent) |
|----------------|--|------------------------------------|-----------------------------|---|---|--|
| 1960           | 4 129.2  | 102 866                            | 27 015                      | 75 851                                  | -16.8   | 1.5  |
| 1961           | 4 189.9  | 104 429                            | 27 621                      | 76 808                                  | -10.0   | 1.5  |
| 1962           | 4 257.8  | 101 717                            | 30 394                      | 71 323                                  | -5.0  | 1.6  |
| 1963           | 4 324.9  | 100 326                            | 29 620                      | 70 706                                  | -7.5  | 1.6  |
| 1964           | 4 389.0  | 97 433                             | 29 708                      | 67 725                                  | -7.6  | 1.5  |
| 1965           | 4 450.0  | 94 987                             | 31 291                      | 63 696                                  | -10.0   | 1.4  |
| 1966           | 4 504.9  | 92 026                             | 30 389                      | 61 637                                  | -10.6   | 1.2  |
| 1967           | 4 556.2  | 89 302                             | 32 904                      | 56 398                                  | -14.8   | 1.1  |
| 1968           | 4 598.3  | 89 660                             | 32 416                      | 57 244                                  | -15.6   | 0.9  |
| 1969           | 4 640.3  | 87 069                             | 35 169                      | 51 900                                  | -8.6  | 0.9  |
| 1970           | 4 674.6  | 90 207                             | 34 283                      | 55 924                                  | -11.6   | 0.7  |
| 1971           | 4 706.9  | 90 396                             | 35 325                      | 55 071                                  | -6.4  | 0.7  |
| 1972           | 4 755.9  | 86 402                             | 36 409                      | 49 993                                  | -10.0   | 1.0  |
| 1973           | 4 796.4  | 88 577                             | 35 911                      | 52 666                                  | -14.6   | 0.9  |
| 1974           | 4 834.4  | 89 761                             | 37 145                      | 52 616                                  | -13.9   | 0.8  |
| 1975           | 4 873.8  | 89 712                             | 39 292                      | 50 420                                  | -25.5   | 0.8  |
| 1976           | 4 898.3  | 90 605                             | 38 875                      | 51 730                                  | -12.0   | 0.5  |
| 1977           | 4 938.6  | 89 028                             | 40 139                      | 48 889                                  | -23.7   | 0.8  |
| 1978           | 4 963.9  | 88 766                             | 40 239                      | 48 527                                  | -22.0   | 0.5  |
| 1979           | 4 993.2  | 89 803                             | 41 907                      | 47 896                                  | -19.0   | 0.6  |
| 1980           | 5 029.1  | 89 458                             | 43 346                      | 46 112                                  | -17.0   | 0.7  |
| 1981           | 5 067.5  | 92 501                             | 43 961                      | 48 540                                  | -19.3   | 0.8  |
| 1982           | 5 104.7  | 91 784                             | 42 734                      | 49 050                                  | -15.0   | 0.7  |
| 1983           | 5 146.5  | 92 660                             | 43 301                      | 49 359                                  | -15.9   | 0.8  |
| 1984           | 5 188.0  | 95 841                             | 45 787                      | 50 054                                  | -19.9   | 0.8  |
| 1985           | 5 230.0  | 97 739                             | 46 153                      | 51 586                                  | -18.8   | 0.8  |
| 1986           | 5 273.6  | 98 155                             | 46 354                      | 51 801                                  | -19.8   | 0.8  |
| 1987           | 5 317.1  | 94 595                             | 46 332                      | 48 263                                  | -19.9   | 0.8  |
| 1988           | 5 356.3  | 91 905                             | 47 544                      | 44 361                                  | -13.3   | 0.7  |
| 1989           | 5 400.8  | 91 138                             | 49 682                      | 41 456                                  | -17.9   | 0.8  |
| 1990           | 5 424.4  | 92 815                             | 50 721                      | 42 094                                  | -13.2   | 0.4  |
| 1991           | 5 453.3  | 89 091                             | 52 416                      | 36 675                                  | -22.6   | 0.5  |
| 1992           | 5 467.4  | 72 631                             | 55 076                      | 17 555                                  | -139.3  | 0.3  |
| 1993           | 5 345.8  | 61 594                             | 57 539                      | 4 055                                   | -140.9  | -2.2   |
| 1994           | 4 929.9  | 57 311                             | 50 326                      | 6 985                                   | -194.6  | -7.8   |
| 1995           | 4 742.3  | 56 486                             | 49 219                      | 7 267                                   | -176.3  | -3.8   |
| 1996           | 4 573.2  | 55 153                             | 48 251                      | 6 902                                   | -169.9  | -3.6   |
| 1997           | 4 410.2  | 54 136                             | 48 026                      | 6 110                                   | -126.7  | -3.6   |
| 1998           | 4 289.6  | 51 491                             | 47 907                      | 3 584                                   | -95.6   | -2.7   |
| 1999           | 4 197.6  | 48 408                             | 47 909                      | 499                                     | -81.3   | -2.1   |
| 2000           | 4 116.8  | 48 167                             | 48 250                      | -83                                     | -79.2   | -1.9   |
| 2001           | 4 037.5  | 46 620                             | 47 133                      | -513                                    | -45.7   | -1.9   |
| 2002           | 3 991.3  | 45 127                             | 47 514                      | -2 387                                  | -23.1   | -1.1   |
| 2003           | 3 965.8  | 45 450                             | 47 114                      | -1 664                                  | -26.4   | -0.6   |

| წლები<br>Years | მოსახლეობა<br>(ათასი კაცი)<br>Population<br>(thousand persons) | ცოცხლად<br>დაბადება<br>Live births | გარდაც-<br>ვალემა<br>Deaths | ბუნებრივი<br>მატება<br>Natural Increase | მიგრაციული<br>საღლი<br>(ათასი კაცი)<br>Net migration<br>(thousand persons) | მოსახლეობის<br>ზრდა<br>(პროცენტი)<br>Population growth<br>(per cent) |
|----------------|--|------------------------------------|-----------------------------|---|--|--|
| 2004           | 3 937.7  | 45 751                             | 49 746                      | -3 995                                  | -16.8  | -0.7   |
| 2005           | 3 917.0  | 46 063                             | 49 534                      | -3 471                                  | -25.5  | -0.5   |
| 2006           | 3 888.0  | 46 845                             | 50 014                      | -3 169                                  | -12.1  | -0.7   |
| 2007           | 3 872.7  | 48 499                             | 50 204                      | -1 705                                  | -23.4  | -0.4   |
| 2008           | 3 847.6  | 52 442                             | 50 490                      | 1 952                                   | -20.5  | -0.6   |
| 2009           | 3 829.0  | 56 568                             | 50 794                      | 5 774                                   | -34.9  | -0.5   |
| 2010           | 3 799.8  | 55 230                             | 51 066                      | 4 164                                   | -30.4  | -0.8   |
| 2011           | 3 773.6  | 51 565                             | 49 818                      | 1 747                                   | -36.0  | -0.7   |
| 2012           | 3 739.3  | 49 969                             | 49 347                      | 622                                     | -21.5  | -0.9   |
| 2013           | 3 718.4  | 49 657                             | 48 564                      | 1 093                                   | -2.6   | -0.6   |
| 2014           | 3 716.9  | 60 635                             | 49 087                      | 11 548                                  | -6.5   | 0.0  |
| 2015           | 3 721.9  | 59 249                             | 49 121                      | 10 128                                  | -3.4   | 0.1  |
| 2016           | 3 728.6  | 56 569                             | 50 771                      | 5 798                                   | -8.1   | 0.2  |
| 2017           | 3 726.4  | 53 293                             | 47 822                      | 5 471                                   | -2.2   | -0.1   |

მოსახლეობის რიცხოვნობის ცვლილების კომპონენტები  
The components of population change

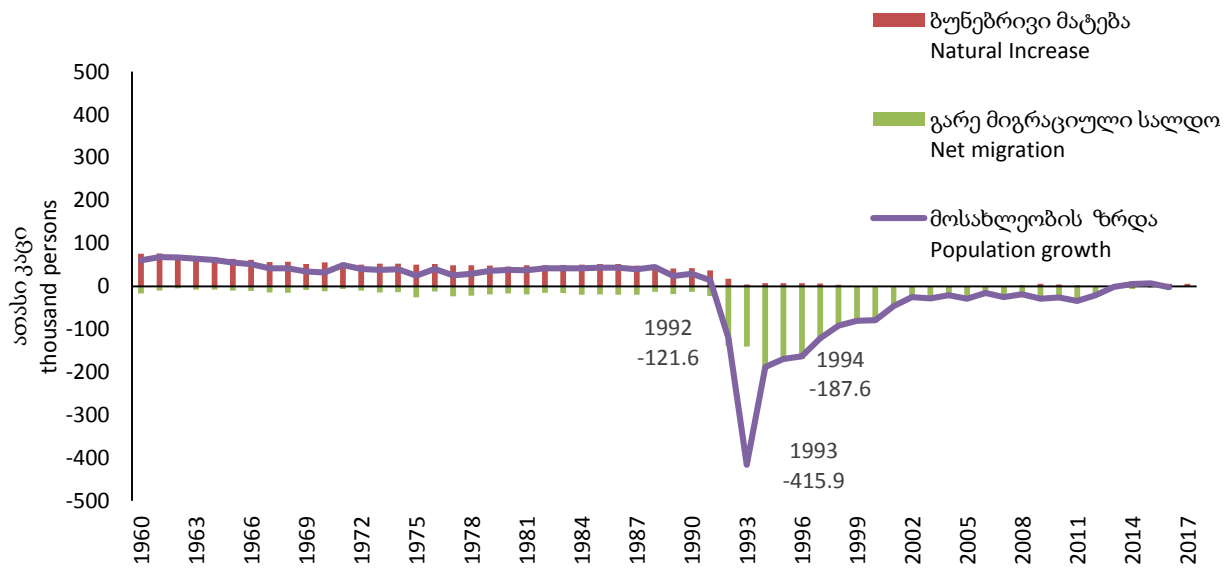

ძირითადი დემოგრაფიული კოეფიციენტები მოსახლეობის 1 000 კაცზე  
 The main demographic ratios per 1,000 population

| წლები<br>Years | შობადობის<br>ზოგადი<br>კოეფიციენტი<br>Crude birth rate | მოკვდაობის<br>ზოგადი<br>კოეფიციენტი<br>Crude death rate | ზუნებრივი<br>მატების<br>კოეფიციენტი<br>Natural increase<br>rate | გარე მიგრაციული<br>საღდოს<br>კოეფიციენტი<br>Net migration rate | ქორწინების<br>ზოგადი<br>კოეფიციენტი<br>Crude marriage rate | განქორწინების<br>ზოგადი<br>კოეფიციენტი<br>Crude divorce rate |
|----------------|--|---|---|--|--|--|
| 1960           | 24.7   | 6.5   | 18.2  | -4.0   | 10.6   | 0.4  |
| 1961           | 24.7   | 6.5   | 18.2  | -2.4   | 9.9  | 0.4  |
| 1962           | 23.7   | 7.1   | 16.6  | -1.2   | 9.4  | 0.4  |
| 1963           | 23.0   | 6.8   | 16.2  | -1.7   | 9.1  | 0.4  |
| 1964           | 22.0   | 6.7   | 15.3  | -1.7   | 8.8  | 0.4  |
| 1965           | 21.2   | 7.0   | 14.2  | -2.2   | 8.7  | 0.5  |
| 1966           | 20.3   | 6.7   | 13.6  | -2.3   | 8.9  | 1.0  |
| 1967           | 19.5   | 7.2   | 12.3  | -3.2   | 8.4  | 1.0  |
| 1968           | 19.4   | 7.0   | 12.4  | -3.4   | 8.0  | 1.0  |
| 1969           | 18.7   | 7.5   | 11.1  | -1.8   | 7.6  | 1.0  |
| 1970           | 19.2   | 7.3   | 11.9  | -2.5   | 7.8  | 1.1  |
| 1971           | 19.1   | 7.5   | 11.6  | -1.4   | 7.8  | 1.0  |
| 1972           | 18.1   | 7.6   | 10.5  | -2.1   | 7.6  | 1.0  |
| 1973           | 18.4   | 7.5   | 10.9  | -3.0   | 8.3  | 1.1  |
| 1974           | 18.5   | 7.7   | 10.8  | -2.9   | 8.6  | 1.1  |
| 1975           | 18.4   | 8.0   | 10.3  | -5.2   | 8.6  | 1.1  |
| 1976           | 18.4   | 7.9   | 10.5  | -2.4   | 8.9  | 1.3  |
| 1977           | 18.0   | 8.1   | 9.9   | -4.8   | 8.9  | 1.3  |
| 1978           | 17.8   | 8.1   | 9.7   | -4.4   | 9.4  | 1.3  |
| 1979           | 17.9   | 8.4   | 9.6   | -3.8   | 10.5   | 1.3  |
| 1980           | 17.7   | 8.6   | 9.1   | -3.4   | 10.0   | 1.3  |
| 1981           | 18.2   | 8.6   | 9.5   | -3.8   | 9.5  | 1.4  |
| 1982           | 17.9   | 8.3   | 9.6   | -2.9   | 9.7  | 1.4  |
| 1983           | 17.9   | 8.4   | 9.6   | -3.1   | 8.8  | 1.4  |
| 1984           | 18.4   | 8.8   | 9.6   | -3.8   | 8.0  | 1.4  |
| 1985           | 18.6   | 8.8   | 9.8   | -3.6   | 8.4  | 1.2  |
| 1986           | 18.5   | 8.8   | 9.8   | -3.7   | 8.4  | 1.3  |
| 1987           | 17.7   | 8.7   | 9.0   | -3.7   | 7.3  | 1.3  |
| 1988           | 17.1   | 8.8   | 8.2   | -2.5   | 7.1  | 1.3  |
| 1989           | 16.8   | 9.2   | 7.7   | -3.3   | 7.1  | 1.4  |
| 1990           | 17.1   | 9.3   | 7.7   | -2.4   | 6.8  | 1.4  |
| 1991           | 16.3   | 9.6   | 6.7   | -4.1   | 7.0  | 1.4  |
| 1992           | 13.4   | 10.2  | 3.2   | -25.8  | 5.0  | 0.9  |
| 1993           | 12.0   | 11.2  | 0.8   | -27.4  | 4.7  | 0.6  |
| 1994           | 11.9   | 10.4  | 1.4   | -40.2  | 4.5  | 0.6  |
| 1995           | 12.1   | 10.6  | 1.6   | -37.9  | 4.6  | 0.6  |
| 1996           | 12.3   | 10.7  | 1.5   | -37.8  | 4.3  | 0.5  |
| 1997           | 12.4   | 11.0  | 1.4   | -29.1  | 3.9  | 0.5  |
| 1998           | 12.1   | 11.3  | 0.8   | -22.5  | 3.6  | 0.4  |
| 1999           | 11.6   | 11.5  | 0.1   | -19.6  | 3.3  | 0.4  |
| 2000           | 11.8   | 11.8  | 0.0   | -19.4  | 3.2  | 0.5  |
| 2001           | 11.6   | 11.7  | -0.1  | -11.4  | 3.3  | 0.5  |
| 2002           | 11.3   | 11.9  | -0.6  | -5.8   | 3.2  | 0.5  |
| 2003           | 11.5   | 11.9  | -0.4  | -6.7   | 3.2  | 0.5  |
| 2004           | 11.6   | 12.7  | -1.0  | -4.3   | 3.8  | 0.5  |
| 2005           | 11.8   | 12.7  | -0.9  | -6.5   | 4.6  | 0.5  |
| 2006           | 12.1   | 12.9  | -0.8  | -3.1   | 5.6  | 0.5  |
| 2007           | 12.6   | 13.0  | -0.4  | -6.1   | 6.4  | 0.6  |
| 2008           | 13.6   | 13.1  | 0.5   | -5.3   | 8.2  | 0.8  |
| 2009           | 14.8   | 13.3  | 1.5   | -9.1   | 8.3  | 1.1  |
| 2010           | 14.6   | 13.5  | 1.1   | -8.0   | 9.2  | 1.2  |
| 2011           | 13.7   | 13.3  | 0.5   | -9.6   | 8.2  | 1.6  |
| 2012           | 13.4   | 13.2  | 0.2   | -5.8   | 8.2  | 1.9  |
| 2013           | 13.4   | 13.1  | 0.3   | -0.7   | 9.3  | 2.2  |
| 2014           | 16.3   | 13.2  | 3.1   | -1.7   | 8.5  | 2.5  |

| წლები<br>Years | შობადობის<br>ზოგადი<br>კოეფიციენტი<br>Crude birth rate | მოკვდაობის<br>ზოგადი<br>კოეფიციენტი<br>Crude death rate | ბუნებრივი<br>მატების<br>კოეფიციენტი<br>Natural increase<br>rate | გარე მიგრაციული<br>საღდოს<br>კოეფიციენტი<br>Net migration rate | ქორწინების<br>ზოგადი<br>კოეფიციენტი<br>Crude marriage rate | განქორწინების<br>ზოგადი<br>კოეფიციენტი<br>Crude divorce rate |
|----------------|--|---|---|--|--|--|
| 2015           | 15.9   | 13.2  | 2.7   | -0.9   | 7.8  | 2.4  |
| 2016           | 15.2   | 13.6  | 1.6   | -2.2   | 6.7  | 2.6  |
| 2017           | 14.3   | 12.8  | 1.5   | -0.6   | 6.4  | 2.7  |

ბუნებრივი მატება  
Natural Increase

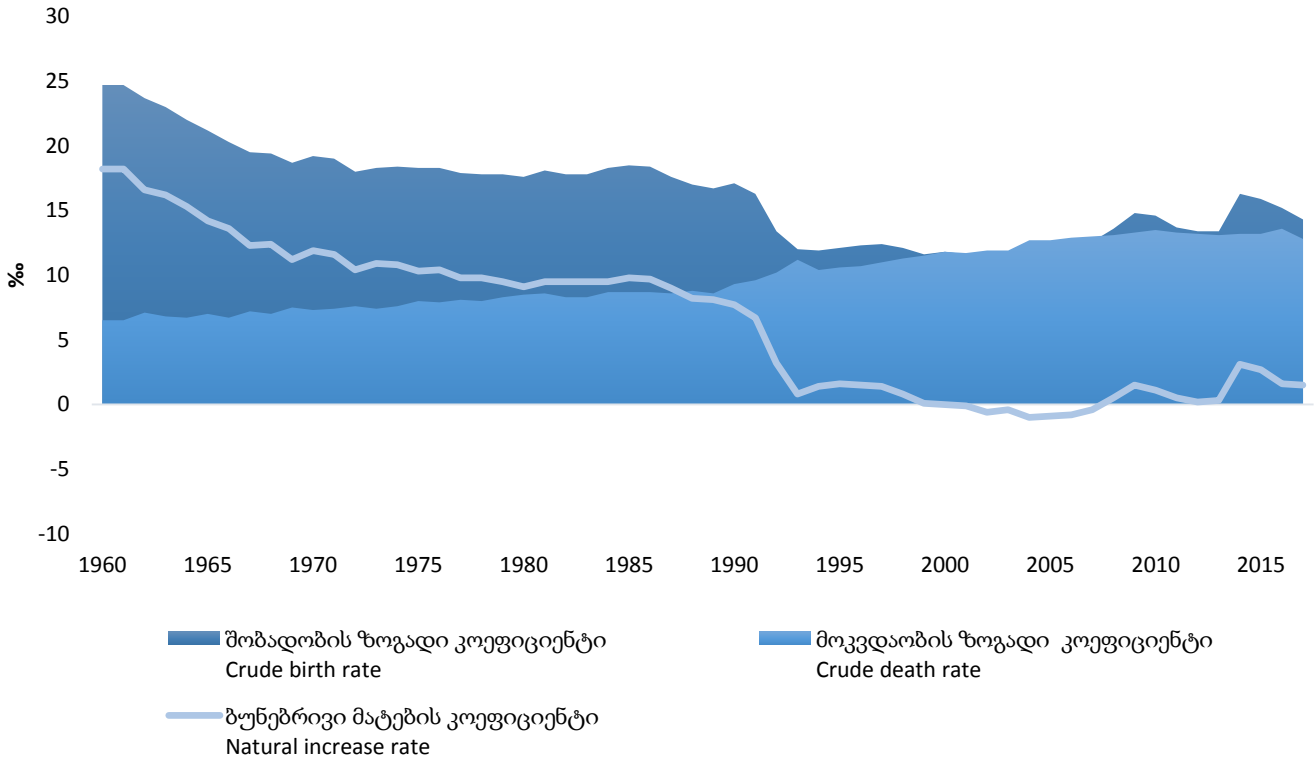

**მოსახლეობა**  
**Population**

მოსახლეობის რიცხოვნობა რეგიონების, თვითმმართველი ერთეულების და საქალაქო-სასოფლო დასახლებების მიხედვით, 1 იანვრის მდგომარეობით (ათასი კაცი)  
**Number of population by regions, self-governed units and urban-rural settlements, as of 1 January (thousand persons)**

| რეგიონი, თვითმმართველი ერთეული                                  | 1995           | 2000           | 2005           | 2010           | 2015           | 2016           | 2017           | 2018           | Regions, self-governed units                                |
|---|----------------|----------------|----------------|----------------|----------------|----------------|----------------|----------------|---|
| <b>საქართველო</b>   | <b>4 742.3</b> | <b>4 116.8</b> | <b>3 917.0</b> | <b>3 799.8</b> | <b>3 721.9</b> | <b>3 728.6</b> | <b>3 726.4</b> | <b>3 729.6</b> | <b>Georgia</b>  |
| საქალაქო დასახლება  | 2 561.8        | 2 260.1        | 2 213.2        | 2 145.3        | 2 135.6        | 2 151.5        | 2 161.9        | 2 174.8        | Urban   |
| სასოფლო დასახლება   | 2 180.4        | 1 856.7        | 1 703.8        | 1 654.5        | 1 586.3        | 1 577.1        | 1 564.5        | 1 554.8        | Rural   |
| <b>ქ. თბილისი</b>   | <b>1 205.3</b> | <b>1 072.8</b> | <b>1 067.2</b> | <b>1 100.0</b> | <b>1 115.7</b> | <b>1 132.0</b> | <b>1 145.5</b> | <b>1 158.7</b> | <b>C. Tbilisi</b>   |
| საქალაქო დასახლება  | 1 205.2        | 1 072.7        | 1 067.0        | 1 071.1        | 1 085.6        | 1 101.7        | 1 115.1        | 1 128.4        | Urban   |
| სასოფლო დასახლება   | 0.1            | 0.1            | 0.1            | 28.9           | 30.1           | 30.2           | 30.4           | 30.3           | Rural   |
| <b>აფხაზეთის ავტონომიური რესპუბლიკა (აჭარის მუნიციპალიტეტი)</b> | <b>2.0</b>     | <b>2.0</b>     | <b>1.6</b>     | -              | -              | -              | -              | -              | <b>Autonomous Republic of Abkhazia (Ajara Municipality)</b> |
| სასოფლო დასახლება   | 2.0            | 2.0            | 1.6            | -              | -              | -              | -              | -              | Rural   |
| <b>აჭარის ავტონომიური რესპუბლიკა</b>                            | <b>411.0</b>   | <b>353.0</b>   | <b>338.6</b>   | <b>332.5</b>   | <b>336.6</b>   | <b>340.2</b>   | <b>343.0</b>   | <b>346.3</b>   | <b>Autonomous Republic of Adjara</b>                        |
| საქალაქო დასახლება  | 185.8          | 167.4          | 165.9          | 163.5          | 187.1          | 190.1          | 192.6          | 195.2          | Urban   |
| სასოფლო დასახლება   | 225.2          | 185.5          | 172.7          | 169.0          | 149.5          | 150.0          | 150.4          | 151.1          | Rural   |
| ქ. ბათუმი   | 144.8          | 125.5          | 122.2          | 121.7          | 155.2          | 158.2          | 160.8          | 163.4          | C. Batumi   |
| ქედის მუნიციპალიტეტი  | 23.9           | 18.1           | 16.9           | 16.7           | 16.7           | 16.8           | 16.8           | 16.8           | Keda Municipality   |
| საქალაქო დასახლება  | 0.9            | 1.2            | 1.3            | 1.4            | 1.5            | 1.4            | 1.4            | 1.4            | Urban   |
| სასოფლო დასახლება   | 23.0           | 16.9           | 15.6           | 15.3           | 15.3           | 15.3           | 15.4           | 15.4           | Rural   |
| ქობულეთის მუნიციპალიტეტი  | 96.7           | 83.2           | 77.5           | 75.2           | 74.5           | 74.1           | 73.6           | 73.4           | Kobuleti Municipality                                       |
| საქალაქო დასახლება  | 31.2           | 30.8           | 30.9           | 29.4           | 28.7           | 28.8           | 28.7           | 28.7           | Urban   |
| სასოფლო დასახლება   | 65.5           | 52.4           | 46.6           | 45.8           | 45.7           | 45.3           | 44.9           | 44.7           | Rural   |
| შუახევის მუნიციპალიტეტი   | 20.0           | 18.8           | 17.6           | 16.1           | 15.2           | 15.1           | 15.1           | 15.1           | Shuakhevi Municipality                                      |
| საქალაქო დასახლება  | 0.8            | 0.9            | 0.9            | 0.9            | 0.8            | 0.8            | 0.7            | 0.7            | Urban   |
| სასოფლო დასახლება   | 19.2           | 17.9           | 16.6           | 15.3           | 14.4           | 14.4           | 14.4           | 14.4           | Rural   |
| ხელვაჩაურის მუნიციპალიტეტი                                      | 90.1           | 78.5           | 77.6           | 78.0           | 51.1           | 51.5           | 51.8           | 52.1           | Khelvachauri Municipality                                   |
| საქალაქო დასახლება  | 7.3            | 8.0            | 9.4            | 9.2            |                |                |                |                | Urban   |
| სასოფლო დასახლება   | 82.8           | 70.5           | 68.2           | 68.8           | 51.1           | 51.5           | 51.8           | 52.1           | Rural   |
| ხულოს მუნიციპალიტეტი  | 35.4           | 28.8           | 26.8           | 24.8           | 24.0           | 24.5           | 25.0           | 25.5           | Khulo Municipality  |
| საქალაქო დასახლება  | 0.8            | 1.0            | 1.1            | 1.0            | 1.0            | 1.0            | 1.0            | 1.0            | Urban   |
| სასოფლო დასახლება   | 34.6           | 27.8           | 25.7           | 23.8           | 23.0           | 23.5           | 24.0           | 24.5           | Rural   |
| <b>გურიის რეგიონი</b>   | <b>160.0</b>   | <b>132.3</b>   | <b>121.1</b>   | <b>117.2</b>   | <b>113.3</b>   | <b>112.4</b>   | <b>111.5</b>   | <b>110.5</b>   | <b>Guria</b>  |
| საქალაქო დასახლება  | 41.4           | 37.7           | 35.4           | 33.7           | 32.1           | 31.9           | 31.8           | 31.6           | Urban   |
| სასოფლო დასახლება   | 118.6          | 94.6           | 85.7           | 83.6           | 81.2           | 80.5           | 79.7           | 78.9           | Rural   |
| ქ. ოზურგეთი   |                |                |                |                | 15.0           | 14.9           | 14.8           |                | C. Ozurgeti   |
| ლანჩხუთის მუნიციპალიტეტი  | 42.5           | 34.1           | 33.8           | 32.6           | 31.5           | 31.3           | 31.1           | 30.8           | Lanchkhuti Municipality                                     |
| საქალაქო დასახლება  | 8.3            | 7.7            | 7.4            | 6.8            | 6.5            | 6.4            | 6.4            | 6.4            | Urban   |
| სასოფლო დასახლება   | 34.2           | 26.4           | 26.4           | 25.8           | 25.0           | 24.9           | 24.7           | 24.4           | Rural   |

| რეგიონი, თვითმმართველი ერთეული | 1995         | 2000         | 2005         | 2010         | 2015         | 2016         | 2017         | 2018         | Regions, self-governed units |
|--------------------------------|--------------|--------------|--------------|--------------|--------------|--------------|--------------|--------------|------------------------------|
| ოზურგეთის მუნიციპალიტეტი       | 90.2         | 76.5         | 67.3         | 65.1         | 47.8         | 47.4         | 47.0         | 61.3         | Ozurgeti Municipality        |
| საქალაქო დასახლება             | 30.7         | 27.9         | 26.0         | 24.9         | 8.8          | 8.8          | 8.9          | 23.5         | Urban                        |
| სასოფლო დასახლება              | 59.5         | 48.6         | 41.3         | 40.2         | 39.0         | 38.6         | 38.1         | 37.8         | Rural                        |
| ჩოხატაურის მუნიციპალიტეტი      | 27.3         | 21.8         | 19.9         | 19.6         | 19.0         | 18.8         | 18.6         | 18.4         | Chokhatauri Municipality     |
| საქალაქო დასახლება             | 2.4          | 2.1          | 2.0          | 1.9          | 1.8          | 1.8          | 1.7          | 1.7          | Urban                        |
| სასოფლო დასახლება              | 24.9         | 19.6         | 17.9         | 17.7         | 17.2         | 17.0         | 16.9         | 16.7         | Rural                        |
| <b>იმერეთის რეგიონი</b>        | <b>764.1</b> | <b>658.7</b> | <b>605.7</b> | <b>568.6</b> | <b>531.0</b> | <b>523.7</b> | <b>514.4</b> | <b>507.0</b> | <b>Imereti</b>               |
| საქალაქო დასახლება             | 381.1        | 322.8        | 302.6        | 279.3        | 258.1        | 255.0        | 250.8        | 247.8        | Urban                        |
| სასოფლო დასახლება              | 383.0        | 335.9        | 303.1        | 289.3        | 272.8        | 268.7        | 263.6        | 259.2        | Rural                        |
| ქ. კუთაისი                     | 227.9        | 186.5        | 173.6        | 160.0        | 147.3        | 145.4        | 142.8        | 141.0        | C. Kutaisi                   |
| ბაღდათის მუნიციპალიტეტი        | 29.6         | 26.6         | 24.2         | 22.9         | 21.3         | 20.9         | 20.3         | 19.8         | Baghdati Municipality        |
| საქალაქო დასახლება             | 5.0          | 4.6          | 4.4          | 4.1          | 3.6          | 3.6          | 3.4          | 3.4          | Urban                        |
| სასოფლო დასახლება              | 24.6         | 21.9         | 19.7         | 18.8         | 17.7         | 17.3         | 16.8         | 16.5         | Rural                        |
| ვანის მუნიციპალიტეტი           | 36.7         | 31.5         | 28.1         | 26.3         | 24.3         | 23.8         | 23.3         | 22.8         | Vani Municipality            |
| საქალაქო დასახლება             | 5.6          | 4.5          | 4.3          | 4.0          | 3.8          | 3.7          | 3.7          | 3.6          | Urban                        |
| სასოფლო დასახლება              | 31.1         | 26.9         | 23.8         | 22.3         | 20.5         | 20.1         | 19.6         | 19.2         | Rural                        |
| ზესტაფონის მუნიციპალიტეტი      | 75.3         | 71.0         | 64.9         | 61.2         | 57.6         | 57.3         | 56.9         | 56.5         | Zestaponi Municipality       |
| საქალაქო დასახლება             | 25.4         | 25.7         | 24.1         | 22.4         | 21.0         | 21.0         | 20.9         | 20.8         | Urban                        |
| სასოფლო დასახლება              | 49.9         | 45.3         | 40.7         | 38.8         | 36.7         | 36.4         | 36.0         | 35.7         | Rural                        |
| თერჯოლის მუნიციპალიტეტი        | 42.3         | 42.8         | 38.0         | 36.8         | 35.1         | 34.6         | 33.9         | 33.3         | Terjola Municipality         |
| საქალაქო დასახლება             | 5.4          | 5.4          | 5.2          | 4.9          | 4.7          | 4.7          | 4.7          | 4.7          | Urban                        |
| სასოფლო დასახლება              | 36.9         | 37.4         | 32.8         | 31.9         | 30.4         | 29.9         | 29.2         | 28.6         | Rural                        |
| სამტრედიის მუნიციპალიტეტი      | 66.1         | 57.9         | 53.5         | 51.1         | 48.2         | 47.6         | 46.7         | 45.9         | Samtredia Municipality       |
| საქალაქო დასახლება             | 33.9         | 31.2         | 30.2         | 28.6         | 26.9         | 26.5         | 26.0         | 25.6         | Urban                        |
| სასოფლო დასახლება              | 32.1         | 26.7         | 23.4         | 22.5         | 21.3         | 21.1         | 20.7         | 20.3         | Rural                        |
| საჩხერის მუნიციპალიტეტი        | 45.9         | 39.5         | 39.3         | 38.4         | 37.5         | 37.1         | 36.7         | 36.3         | Sachkhere Municipality       |
| საქალაქო დასახლება             | 7.1          | 6.5          | 6.4          | 6.3          | 6.1          | 6.0          | 6.0          | 5.9          | Urban                        |
| სასოფლო დასახლება              | 38.8         | 33.0         | 32.9         | 32.2         | 31.4         | 31.1         | 30.7         | 30.4         | Rural                        |
| ტყიბულის მუნიციპალიტეტი        | 37.8         | 30.2         | 26.2         | 23.3         | 20.7         | 20.3         | 19.8         | 19.3         | Tkibuli Municipality         |
| საქალაქო დასახლება             | 18.2         | 14.6         | 13.0         | 11.2         | 9.8          | 9.7          | 9.5          | 9.4          | Urban                        |
| სასოფლო დასახლება              | 19.7         | 15.6         | 13.2         | 12.1         | 10.9         | 10.6         | 10.3         | 10.0         | Rural                        |
| წყალტუბოს მუნიციპალიტეტი       | 71.1         | 67.2         | 62.2         | 59.6         | 55.8         | 54.4         | 52.8         | 51.4         | Tskhaltubo Municipality      |
| საქალაქო დასახლება             | 14.5         | 16.6         | 15.2         | 13.0         | 11.2         | 10.8         | 10.4         | 10.1         | Urban                        |
| სასოფლო დასახლება              | 56.7         | 50.7         | 47.0         | 46.6         | 44.7         | 43.5         | 42.3         | 41.3         | Rural                        |
| ჭიათურის მუნიციპალიტეტი        | 68.1         | 52.4         | 46.3         | 42.8         | 40.0         | 39.9         | 39.5         | 39.3         | Chiatura Municipality        |
| საქალაქო დასახლება             | 23.0         | 13.6         | 13.3         | 13.0         | 12.8         | 12.8         | 12.7         | 12.7         | Urban                        |
| სასოფლო დასახლება              | 45.0         | 38.8         | 33.0         | 29.8         | 27.2         | 27.1         | 26.8         | 26.6         | Rural                        |

| რეგიონი, თვითმმართველი ერთეული  | 1995         | 2000         | 2005         | 2010         | 2015         | 2016         | 2017         | 2018         | Regions, self-governed units |
|---------------------------------|--------------|--------------|--------------|--------------|--------------|--------------|--------------|--------------|------------------------------|
| ხარაგაულის მუნიციპალიტეტი       | 28.6         | 22.9         | 22.6         | 20.9         | 19.5         | 19.4         | 19.2         | 19.1         | Kharagauli Municipality      |
| საქალაქო დასახლება              | 2.4          | 2.3          | 2.3          | 2.1          | 2.0          | 1.9          | 1.9          | 1.9          | Urban                        |
| სასოფლო დასახლება               | 26.2         | 20.5         | 20.3         | 18.9         | 17.6         | 17.5         | 17.3         | 17.2         | Rural                        |
| ხონის მუნიციპალიტეტი            | 34.7         | 30.2         | 26.9         | 25.2         | 23.5         | 23.1         | 22.6         | 22.2         | Khoni Municipality           |
| საქალაქო დასახლება              | 12.7         | 11.2         | 10.6         | 9.8          | 9.0          | 8.9          | 8.7          | 8.6          | Urban                        |
| სასოფლო დასახლება               | 22.0         | 19.0         | 16.3         | 15.5         | 14.4         | 14.2         | 13.9         | 13.6         | Rural                        |
| <b>კახეთის რეგიონი</b>          | <b>432.7</b> | <b>369.8</b> | <b>341.6</b> | <b>329.2</b> | <b>318.8</b> | <b>317.8</b> | <b>315.9</b> | <b>314.7</b> | <b>Kakheti</b>               |
| საქალაქო დასახლება              | 87.6         | 84.9         | 80.0         | 75.6         | 72.0         | 71.9         | 71.6         | 71.4         | Urban                        |
| სასოფლო დასახლება               | 345.1        | 284.9        | 261.7        | 253.6        | 246.9        | 245.9        | 244.3        | 243.3        | Rural                        |
| ქ. თელავი                       |              |              |              |              | 19.8         | 19.8         | 19.8         |              | C. Telavi                    |
| ახმეტის მუნიციპალიტეტი          | 42.5         | 36.3         | 34.7         | 33.1         | 31.3         | 31.0         | 30.5         | 30.2         | Akhmeta Municipality         |
| საქალაქო დასახლება              | 8.3          | 8.5          | 8.0          | 7.6          | 7.1          | 7.0          | 6.8          | 6.7          | Urban                        |
| სასოფლო დასახლება               | 34.3         | 27.8         | 26.6         | 25.6         | 24.2         | 24.0         | 23.7         | 23.5         | Rural                        |
| გურჯაანის მუნიციპალიტეტი        | 77.7         | 65.0         | 59.9         | 56.7         | 54.3         | 53.9         | 53.5         | 53.1         | Gurjaani Municipality        |
| საქალაქო დასახლება              | 10.9         | 10.4         | 9.3          | 8.6          | 8.0          | 7.9          | 7.8          | 7.8          | Urban                        |
| სასოფლო დასახლება               | 66.8         | 54.6         | 50.6         | 48.1         | 46.3         | 46.0         | 45.7         | 45.3         | Rural                        |
| დედოფლისწყაროს მუნიციპალიტეტი   | 34.3         | 28.9         | 25.3         | 23.1         | 21.4         | 21.3         | 21.2         | 21.1         | Dedoplistskaro Municipality  |
| საქალაქო დასახლება              | 9.1          | 7.7          | 7.2          | 6.5          | 6.0          | 6.0          | 5.9          | 5.8          | Urban                        |
| სასოფლო დასახლება               | 25.2         | 21.2         | 18.1         | 16.5         | 15.4         | 15.4         | 15.3         | 15.3         | Rural                        |
| თელავის მუნიციპალიტეტი          | 75.8         | 67.1         | 61.0         | 59.7         | 38.4         | 37.9         | 37.4         | 56.6         | Telavi Municipality          |
| საქალაქო დასახლება              | 24.3         | 21.9         | 20.9         | 20.3         |              |              |              | 19.7         | Urban                        |
| სასოფლო დასახლება               | 51.5         | 45.3         | 40.1         | 39.4         | 38.4         | 37.9         | 37.4         | 36.9         | Rural                        |
| ლაგოდეხის მუნიციპალიტეტი        | 52.0         | 43.6         | 42.5         | 42.1         | 41.7         | 41.6         | 41.5         | 41.4         | Lagodekhi Municipality       |
| საქალაქო დასახლება              | 8.0          | 6.7          | 6.5          | 6.2          | 5.9          | 5.9          | 5.9          | 5.8          | Urban                        |
| სასოფლო დასახლება               | 44.0         | 36.8         | 36.0         | 35.9         | 35.8         | 35.7         | 35.6         | 35.6         | Rural                        |
| საგარეჯოს მუნიციპალიტეტი        | 59.4         | 51.8         | 50.8         | 51.3         | 51.9         | 52.1         | 52.1         | 52.2         | Sagarejo Municipality        |
| საქალაქო დასახლება              | 12.3         | 12.6         | 11.9         | 11.4         | 10.9         | 10.9         | 10.8         | 10.7         | Urban                        |
| სასოფლო დასახლება               | 47.2         | 39.1         | 38.9         | 39.9         | 41.0         | 41.2         | 41.3         | 41.5         | Rural                        |
| სიღნაღის მუნიციპალიტეტი         | 47.9         | 40.1         | 35.6         | 32.6         | 30.2         | 30.0         | 29.8         | 29.8         | Sighnaghi Municipality       |
| საქალაქო დასახლება              | 5.2          | 8.1          | 7.6          | 6.9          | 6.4          | 6.4          | 6.3          | 6.4          | Urban                        |
| სასოფლო დასახლება               | 42.7         | 32.0         | 28.0         | 25.6         | 23.8         | 23.6         | 23.5         | 23.4         | Rural                        |
| ყვარლის მუნიციპალიტეტი          | 43.0         | 37.0         | 31.8         | 30.7         | 30.0         | 30.1         | 30.2         | 30.3         | Kvareli Municipality         |
| საქალაქო დასახლება              | 9.6          | 8.9          | 8.5          | 8.1          | 8.0          | 8.2          | 8.3          | 8.5          | Urban                        |
| სასოფლო დასახლება               | 33.4         | 28.1         | 23.3         | 22.6         | 22.0         | 22.0         | 21.8         | 21.8         | Rural                        |
| <b>მცხეთა-მთიანეთის რეგიონი</b> | <b>124.9</b> | <b>113.7</b> | <b>108.9</b> | <b>92.5</b>  | <b>94.1</b>  | <b>94.1</b>  | <b>93.9</b>  | <b>93.9</b>  | <b>Mtskheta-Mtianeti</b>     |
| საქალაქო დასახლება              | 31.1         | 31.0         | 30.7         | 21.9         | 21.5         | 21.6         | 21.7         | 21.9         | Urban                        |
| სასოფლო დასახლება               | 93.8         | 82.7         | 78.2         | 70.7         | 72.6         | 72.5         | 72.2         | 72.0         | Rural                        |
| ქ. მცხეთა                       |              |              |              |              | 7.8          | 7.7          | 7.7          |              | C. Mtskheta                  |
| ახალგორის მუნიციპალიტეტი        | 7.1          | 7.1          | 6.6          | -            | -            | -            | -            | -            | Akhalgori Municipality       |
| საქალაქო დასახლება              | 1.7          | 2.3          | 2.4          | -            | -            | -            | -            | -            | Urban                        |
| სასოფლო დასახლება               | 5.4          | 4.8          | 4.2          | -            | -            | -            | -            | -            | Rural                        |



| რეგიონი, თვითმმართველი ერთეული                | 1995         | 2000         | 2005         | 2010         | 2015         | 2016         | 2017         | 2018         | Regions, self-governed units            |
|---|--------------|--------------|--------------|--------------|--------------|--------------|--------------|--------------|---|
| დუშეთის მუნიციპალიტეტი                        | 36.4         | 29.4         | 28.0         | 26.6         | 25.9         | 25.9         | 26.0         | 26.1         | Dusheti Municipality                    |
| საქალაქო დასახლება                            | 12.4         | 10.6         | 10.1         | 9.5          | 9.3          | 9.4          | 9.6          | 9.7          | Urban                                   |
| სასოფლო დასახლება                             | 24.0         | 18.9         | 17.9         | 17.1         | 16.5         | 16.5         | 16.4         | 16.4         | Rural                                   |
| თიანეთის მუნიციპალიტეტი                       | 13.8         | 13.0         | 11.4         | 10.4         | 9.7          | 9.8          | 9.9          | 10.0         | Tianeti Municipality                    |
| საქალაქო დასახლება                            | 3.4          | 3.8          | 3.7          | 3.2          | 3.0          | 3.1          | 3.1          | 3.2          | Urban                                   |
| სასოფლო დასახლება                             | 10.3         | 9.2          | 7.8          | 7.1          | 6.7          | 6.8          | 6.8          | 6.8          | Rural                                   |
| მცხეთის მუნიციპალიტეტი                        | 61.7         | 59.1         | 58.5         | 51.4         | 46.8         | 46.7         | 46.5         | 54.0         | Mtskheta Municipality                   |
| საქალაქო დასახლება                            | 12.6         | 12.7         | 12.8         | 7.6          |              |              |              | 7.6          | Urban                                   |
| სასოფლო დასახლება                             | 49.1         | 46.5         | 45.6         | 43.8         | 46.8         | 46.7         | 46.5         | 46.4         | Rural                                   |
| ყაზბეგის მუნიციპალიტეტი                       | 5.9          | 5.0          | 4.4          | 4.1          | 3.9          | 3.8          | 3.8          | 3.8          | Kazbegi Municipality                    |
| საქალაქო დასახლება                            | 1.0          | 1.6          | 1.6          | 1.5          | 1.4          | 1.4          | 1.4          | 1.4          | Urban                                   |
| სასოფლო დასახლება                             | 4.9          | 3.4          | 2.7          | 2.6          | 2.5          | 2.5          | 2.4          | 2.4          | Rural                                   |
| <b>რაჭა-ლეჩხუმი და ქვემო სვანეთის რეგიონი</b> | <b>59.0</b>  | <b>47.0</b>  | <b>40.8</b>  | <b>36.3</b>  | <b>32.2</b>  | <b>31.5</b>  | <b>30.8</b>  | <b>30.2</b>  | <b>Racha-Lechkumi and Kvemo Svaneti</b> |
| საქალაქო დასახლება                            | 11.0         | 9.6          | 8.8          | 7.8          | 7.1          | 7.0          | 7.0          | 6.9          | Urban                                   |
| სასოფლო დასახლება                             | 48.0         | 37.3         | 32.0         | 28.5         | 25.1         | 24.5         | 23.8         | 23.3         | Rural                                   |
| ქ. ამბროლაური                                 |              |              |              |              | 2.1          | 2.1          | 2.0          |              | C. Ambrolauri                           |
| ამბროლაურის მუნიციპალიტეტი                    | 18.1         | 14.3         | 13.2         | 12.2         | 9.1          | 9.0          | 8.8          | 10.7         | Ambrolauri Municipality                 |
| საქალაქო დასახლება                            | 2.6          | 2.5          | 2.4          | 2.2          |              |              |              | 2.0          | Urban                                   |
| სასოფლო დასახლება                             | 15.5         | 11.8         | 10.8         | 10.0         | 9.1          | 9.0          | 8.8          | 8.7          | Rural                                   |
| ლენტეხის მუნიციპალიტეტი                       | 9.7          | 8.6          | 6.8          | 5.5          | 4.5          | 4.4          | 4.3          | 4.2          | Lentekhi Municipality                   |
| საქალაქო დასახლება                            | 1.7          | 1.7          | 1.5          | 1.2          | 1.0          | 1.0          | 1.0          | 1.0          | Urban                                   |
| სასოფლო დასახლება                             | 8.0          | 6.9          | 5.3          | 4.3          | 3.5          | 3.4          | 3.3          | 3.2          | Rural                                   |
| ონის მუნიციპალიტეტი                           | 14.4         | 11.0         | 7.8          | 6.9          | 6.2          | 6.1          | 6.0          | 5.9          | Oni Municipality                        |
| საქალაქო დასახლება                            | 4.9          | 3.5          | 3.2          | 2.9          | 2.7          | 2.7          | 2.7          | 2.6          | Urban                                   |
| სასოფლო დასახლება                             | 9.5          | 7.5          | 4.6          | 4.0          | 3.5          | 3.4          | 3.3          | 3.2          | Rural                                   |
| ცაგერის მუნიციპალიტეტი                        | 16.8         | 13.0         | 13.1         | 11.7         | 10.3         | 10.0         | 9.7          | 9.4          | Tsageri Municipality                    |
| საქალაქო დასახლება                            | 1.8          | 1.9          | 1.8          | 1.5          | 1.3          | 1.3          | 1.3          | 1.2          | Urban                                   |
| სასოფლო დასახლება                             | 15.0         | 11.1         | 11.4         | 10.2         | 9.0          | 8.7          | 8.4          | 8.2          | Rural                                   |
| <b>სამეგრელო-ზემო სვანეთის რეგიონი</b>        | <b>432.0</b> | <b>413.2</b> | <b>397.7</b> | <b>364.9</b> | <b>331.8</b> | <b>328.4</b> | <b>324.2</b> | <b>320.8</b> | <b>Samegrelo-Zemo Svaneti</b>           |
| საქალაქო დასახლება                            | 165.5        | 175.8        | 168.2        | 147.8        | 130.6        | 129.3        | 127.7        | 126.5        | Urban                                   |
| სასოფლო დასახლება                             | 266.5        | 237.4        | 229.5        | 217.1        | 201.3        | 199.1        | 196.5        | 194.3        | Rural                                   |
| ქ. ზუგდიდი                                    |              |              |              |              | 43.8         | 43.4         | 42.7         |              | C. Zugdidi                              |
| ქ. ფოთი                                       | 50.6         | 44.4         | 45.7         | 43.7         | 41.7         | 41.8         | 41.7         | 41.7         | C. Poti                                 |
| აბაშის მუნიციპალიტეტი                         | 29.1         | 24.4         | 24.6         | 23.6         | 22.1         | 21.7         | 21.2         | 20.8         | Abasha Municipality                     |
| საქალაქო დასახლება                            | 6.9          | 5.3          | 6.0          | 5.5          | 5.0          | 4.9          | 4.8          | 4.7          | Urban                                   |
| სასოფლო დასახლება                             | 22.2         | 19.1         | 18.6         | 18.1         | 17.2         | 16.8         | 16.4         | 16.1         | Rural                                   |
| ზუგდიდის მუნიციპალიტეტი                       | 126.7        | 153.7        | 139.3        | 122.6        | 62.9         | 62.3         | 61.5         | 103.3        | Zugdidi Municipality                    |
| საქალაქო დასახლება                            | 49.7         | 70.1         | 61.7         | 51.8         |              |              |              | 42.4         | Urban                                   |
| სასოფლო დასახლება                             | 77.1         | 83.5         | 77.7         | 70.9         | 62.9         | 62.3         | 61.5         | 60.9         | Rural                                   |

| რეგიონი, თვითმმართველი ერთეული  | 1995         | 2000         | 2005         | 2010         | 2015         | 2016         | 2017         | 2018         | Regions, self-governed units |
|---------------------------------|--------------|--------------|--------------|--------------|--------------|--------------|--------------|--------------|------------------------------|
| მარტვილის მუნიციპალიტეტი        | 46.7         | 36.2         | 37.3         | 35.5         | 33.4         | 33.1         | 32.8         | 32.6         | Martvili Municipality        |
| საქალაქო დასახლება              | 5.8          | 4.4          | 5.3          | 4.8          | 4.4          | 4.4          | 4.3          | 4.3          | Urban                        |
| სასოფლო დასახლება               | 40.9         | 31.8         | 32.0         | 30.7         | 29.0         | 28.8         | 28.5         | 28.3         | Rural                        |
| მესტიის მუნიციპალიტეტი          | 13.9         | 10.4         | 11.7         | 10.5         | 9.5          | 9.5          | 9.5          | 9.5          | Mestia Municipality          |
| საქალაქო დასახლება              | 2.5          | 1.6          | 2.4          | 2.2          | 2.0          | 2.0          | 1.9          | 1.9          | Urban                        |
| სასოფლო დასახლება               | 11.5         | 8.7          | 9.3          | 8.4          | 7.5          | 7.5          | 7.6          | 7.6          | Rural                        |
| სენაკის მუნიციპალიტეტი          | 53.2         | 48.8         | 46.1         | 42.9         | 39.3         | 38.5         | 37.7         | 36.9         | Senaki Municipality          |
| საქალაქო დასახლება              | 27.0         | 28.2         | 26.3         | 23.8         | 21.4         | 20.9         | 20.4         | 19.9         | Urban                        |
| სასოფლო დასახლება               | 26.2         | 20.6         | 19.8         | 19.0         | 17.9         | 17.6         | 17.3         | 17.0         | Rural                        |
| ჩხოროწყუს მუნიციპალიტეტი        | 31.3         | 25.6         | 25.2         | 23.8         | 22.4         | 22.2         | 22.1         | 21.9         | Chkhorotsku Municipality     |
| საქალაქო დასახლება              | 4.4          | 4.3          | 4.5          | 3.8          | 3.1          | 3.1          | 3.0          | 3.0          | Urban                        |
| სასოფლო დასახლება               | 26.9         | 21.3         | 20.7         | 20.0         | 19.2         | 19.1         | 19.1         | 19.0         | Rural                        |
| წალენჯიხის მუნიციპალიტეტი       | 39.2         | 35.1         | 33.3         | 29.6         | 26.2         | 25.7         | 25.2         | 24.8         | Tsalenjikha Municipality     |
| საქალაქო დასახლება              | 12.5         | 12.4         | 11.1         | 7.6          | 5.0          | 4.9          | 4.8          | 4.8          | Urban                        |
| სასოფლო დასახლება               | 26.7         | 22.8         | 22.2         | 22.0         | 21.2         | 20.8         | 20.4         | 20.0         | Rural                        |
| ხობის მუნიციპალიტეტი            | 41.1         | 34.5         | 34.5         | 32.6         | 30.5         | 30.1         | 29.7         | 29.2         | Khobi Municipality           |
| საქალაქო დასახლება              | 6.2          | 5.0          | 5.2          | 4.7          | 4.2          | 4.1          | 4.0          | 3.9          | Urban                        |
| სასოფლო დასახლება               | 35.0         | 29.6         | 29.2         | 27.9         | 26.3         | 26.0         | 25.7         | 25.4         | Rural                        |
| <b>სამცხე-ჯავახეთის რეგიონი</b> | <b>233.3</b> | <b>191.7</b> | <b>178.3</b> | <b>169.7</b> | <b>160.3</b> | <b>158.7</b> | <b>157.2</b> | <b>155.9</b> | <b>Samtskhe-Javakheti</b>    |
| საქალაქო დასახლება              | 78.7         | 63.5         | 62.5         | 58.5         | 55.1         | 55.0         | 55.0         | 55.0         | Urban                        |
| სასოფლო დასახლება               | 154.5        | 128.2        | 115.8        | 111.2        | 105.2        | 103.7        | 102.2        | 100.9        | Rural                        |
| ქ. ახალციხე                     |              |              |              |              | 16.3         | 16.4         | 16.6         |              | C. Akhaltsikhe               |
| ადიგენის მუნიციპალიტეტი         | 21.0         | 19.9         | 17.5         | 17.1         | 16.5         | 16.4         | 16.4         | 16.3         | Adigeni Municipality         |
| საქალაქო დასახლება              | 2.8          | 2.2          | 2.2          | 1.9          | 1.8          | 1.7          | 1.7          | 1.7          | Urban                        |
| სასოფლო დასახლება               | 18.2         | 17.7         | 15.3         | 15.1         | 14.7         | 14.7         | 14.6         | 14.6         | Rural                        |
| ასპინძის მუნიციპალიტეტი         | 13.6         | 13.2         | 11.1         | 10.8         | 10.4         | 10.5         | 10.5         | 10.5         | Aspindza Municipality        |
| საქალაქო დასახლება              | 2.9          | 3.3          | 3.1          | 2.9          | 2.8          | 2.8          | 2.7          | 2.7          | Urban                        |
| სასოფლო დასახლება               | 10.7         | 9.8          | 8.0          | 7.9          | 7.7          | 7.7          | 7.8          | 7.8          | Rural                        |
| ახალქალაქის მუნიციპალიტეტი      | 70.3         | 54.7         | 50.6         | 47.8         | 44.8         | 44.2         | 43.5         | 42.9         | Akhalqalaqi Municipality     |
| საქალაქო დასახლება              | 13.3         | 9.4          | 9.4          | 8.8          | 8.3          | 8.2          | 8.1          | 8.0          | Urban                        |
| სასოფლო დასახლება               | 57.0         | 45.4         | 41.2         | 39.0         | 36.5         | 36.0         | 35.4         | 34.9         | Rural                        |
| ახალციხის მუნიციპალიტეტი        | 54.3         | 45.8         | 41.6         | 40.4         | 22.9         | 22.8         | 22.7         | 39.4         | Akhaltsikhe Municipality     |
| საქალაქო დასახლება              | 29.2         | 22.6         | 22.9         | 22.2         | 5.5          | 5.4          | 5.4          | 22.1         | Urban                        |
| სასოფლო დასახლება               | 25.1         | 23.2         | 18.7         | 18.2         | 17.4         | 17.3         | 17.3         | 17.3         | Rural                        |
| ბორჯომის მუნიციპალიტეტი         | 38.2         | 30.2         | 29.2         | 27.4         | 25.4         | 25.3         | 25.3         | 25.2         | Borjomi Municipality         |
| საქალაქო დასახლება              | 24.1         | 20.2         | 19.0         | 17.1         | 15.4         | 15.5         | 15.6         | 15.7         | Urban                        |
| სასოფლო დასახლება               | 14.0         | 10.0         | 10.2         | 10.3         | 10.0         | 9.8          | 9.7          | 9.6          | Rural                        |
| ნინოწმინდის მუნიციპალიტეტი      | 35.9         | 28.0         | 28.3         | 26.3         | 24.0         | 23.1         | 22.2         | 21.5         | Ninotsminda Municipality     |
| საქალაქო დასახლება              | 6.4          | 5.8          | 6.0          | 5.5          | 5.1          | 5.0          | 4.9          | 4.8          | Urban                        |
| სასოფლო დასახლება               | 29.6         | 22.2         | 22.3         | 20.8         | 18.9         | 18.1         | 17.4         | 16.7         | Rural                        |

| რეგიონი, თვითმმართველი ერთეული | 1995         | 2000         | 2005         | 2010         | 2015         | 2016         | 2017         | 2018         | Regions, self-governed units |
|--------------------------------|--------------|--------------|--------------|--------------|--------------|--------------|--------------|--------------|------------------------------|
| <b>ქვემო ქართლის რეგიონი</b>   | <b>592.4</b> | <b>472.0</b> | <b>440.8</b> | <b>422.8</b> | <b>425.2</b> | <b>428.0</b> | <b>429.7</b> | <b>432.3</b> | <b>Kvemo Kartli</b>          |
| საქალაქო დასახლება             | 249.0        | 177.6        | 182.0        | 179.9        | 181.5        | 183.6        | 185.1        | 187.1        | Urban                        |
| სასოფლო დასახლება              | 343.3        | 294.4        | 258.8        | 242.9        | 243.7        | 244.4        | 244.5        | 245.1        | Rural                        |
| ქ. რუსთავი                     | 155.5        | 113.5        | 116.1        | 120.5        | 125.0        | 126.1        | 126.8        | 127.8        | C. Rustavi                   |
| ბოლნისის მუნიციპალიტეტი        | 74.0         | 66.3         | 61.2         | 56.9         | 54.3         | 54.7         | 54.9         | 55.3         | Bolnisi Municipality         |
| საქალაქო დასახლება             | 19.2         | 17.8         | 16.4         | 15.0         | 14.0         | 14.1         | 14.2         | 14.3         | Urban                        |
| სასოფლო დასახლება              | 54.8         | 48.5         | 44.8         | 41.9         | 40.3         | 40.6         | 40.8         | 41.0         | Rural                        |
| გარდაბნის მუნიციპალიტეტი       | 118.3        | 99.4         | 99.7         | 81.7         | 81.6         | 81.6         | 81.3         | 81.3         | Gardabani Municipality       |
| საქალაქო დასახლება             | 20.2         | 14.1         | 14.9         | 12.0         | 11.0         | 11.1         | 11.2         | 11.3         | Urban                        |
| სასოფლო დასახლება              | 98.2         | 85.3         | 84.8         | 69.7         | 70.6         | 70.5         | 70.1         | 70.0         | Rural                        |
| დმანისის მუნიციპალიტეტი        | 39.2         | 28.6         | 22.6         | 20.9         | 19.6         | 19.8         | 20.0         | 20.2         | Dmanisi Municipality         |
| საქალაქო დასახლება             | 5.4          | 2.9          | 3.1          | 2.9          | 2.7          | 2.8          | 2.8          | 2.8          | Urban                        |
| სასოფლო დასახლება              | 33.8         | 25.6         | 19.5         | 18.0         | 16.9         | 17.1         | 17.2         | 17.4         | Rural                        |
| თეთრიწყაროს მუნიციპალიტეტი     | 37.3         | 27.6         | 22.1         | 21.7         | 21.4         | 21.6         | 21.7         | 21.9         | Tetritskaro Municipality     |
| საქალაქო დასახლება             | 10.7         | 6.0          | 6.3          | 5.4          | 4.8          | 4.9          | 5.0          | 5.2          | Urban                        |
| სასოფლო დასახლება              | 26.6         | 21.7         | 15.8         | 16.3         | 16.6         | 16.7         | 16.7         | 16.7         | Rural                        |
| მარნეულის მუნიციპალიტეტი       | 121.5        | 103.2        | 100.9        | 102.5        | 104.4        | 105.2        | 105.8        | 106.5        | Marneuli Municipality        |
| საქალაქო დასახლება             | 28.8         | 21.1         | 22.5         | 21.4         | 20.8         | 21.3         | 21.8         | 22.2         | Urban                        |
| სასოფლო დასახლება              | 92.7         | 82.0         | 78.5         | 81.2         | 83.6         | 83.9         | 84.0         | 84.2         | Rural                        |
| წალკის მუნიციპალიტეტი          | 46.5         | 33.4         | 18.1         | 18.6         | 18.9         | 19.1         | 19.2         | 19.3         | Tsalka Municipality          |
| საქალაქო დასახლება             | 9.2          | 2.2          | 2.6          | 2.9          | 3.1          | 3.3          | 3.4          | 3.5          | Urban                        |
| სასოფლო დასახლება              | 37.3         | 31.3         | 15.5         | 15.8         | 15.8         | 15.8         | 15.8         | 15.8         | Rural                        |
| <b>შიდა ქართლის რეგიონი</b>    | <b>325.8</b> | <b>290.6</b> | <b>274.7</b> | <b>266.0</b> | <b>262.9</b> | <b>261.9</b> | <b>260.4</b> | <b>259.3</b> | <b>Shida Kartli</b>          |
| საქალაქო დასახლება             | 125.4        | 117.1        | 110.1        | 106.3        | 104.9        | 104.2        | 103.5        | 102.9        | Urban                        |
| სასოფლო დასახლება              | 200.4        | 173.5        | 164.6        | 159.8        | 158.0        | 157.6        | 157.0        | 156.4        | Rural                        |
| ქ. გორი                        |              |              |              |              | 47.8         | 47.4         | 46.9         |              | C. Gori                      |
| გორის მუნიციპალიტეტი           | 157.6        | 140.9        | 129.5        | 127.0        | 77.6         | 77.3         | 76.9         | 123.3        | Gori Municipality            |
| საქალაქო დასახლება             | 63.2         | 52.1         | 48.5         | 47.8         |              |              |              | 46.6         | Urban                        |
| სასოფლო დასახლება              | 94.4         | 88.8         | 81.0         | 79.2         | 77.6         | 77.3         | 76.9         | 76.7         | Rural                        |
| კასპის მუნიციპალიტეტი          | 51.0         | 44.1         | 45.3         | 44.0         | 43.6         | 43.4         | 43.1         | 42.8         | Kaspi Municipality           |
| საქალაქო დასახლება             | 15.1         | 16.1         | 14.5         | 13.7         | 13.4         | 13.3         | 13.3         | 13.2         | Urban                        |
| სასოფლო დასახლება              | 36.0         | 28.0         | 30.8         | 30.3         | 30.2         | 30.1         | 29.9         | 29.6         | Rural                        |
| ქარელის მუნიციპალიტეტი         | 55.0         | 48.5         | 43.2         | 41.2         | 41.3         | 41.2         | 41.2         | 41.1         | Kareli Municipality          |
| საქალაქო დასახლება             | 11.9         | 11.8         | 10.4         | 10.1         | 10.0         | 10.0         | 10.0         | 9.9          | Urban                        |
| სასოფლო დასახლება              | 43.2         | 36.7         | 32.9         | 31.1         | 31.3         | 31.2         | 31.2         | 31.2         | Rural                        |
| ხაშურის მუნიციპალიტეტი         | 62.1         | 57.1         | 56.7         | 53.9         | 52.7         | 52.6         | 52.3         | 52.1         | Khashuri Municipality        |
| საქალაქო დასახლება             | 35.2         | 37.1         | 36.7         | 34.7         | 33.7         | 33.6         | 33.3         | 33.2         | Urban                        |
| სასოფლო დასახლება              | 26.8         | 20.0         | 20.0         | 19.2         | 19.0         | 19.0         | 19.0         | 18.9         | Rural                        |

მოსახლეობის განაწილება საქალაქო-სასოფლო დასახლებების მიხედვით და მოსახლეობის სიმჭიდროვე, 1 იანვრის მდგომარეობით

Population distribution by urban-rural settlements and population density, as of 1 January

| წლები<br>Years | მოსახლეობის რიცხოვნობა, ათასი კაცი<br>Number of population, thousand persons |                             |                            | პროცენტობით მთელ მოსახლეობასთან<br>In percentage to total population |                            | მოსახლეობის სიმჭიდროვე (1 კვ.კმ-ზე)<br>Population density (per 1 sq.km.) |
|----------------|--|-----------------------------|----------------------------|--|----------------------------|--|
|                | სულ<br>Total   | საქალაქო დასახლება<br>Urban | სასოფლო დასახლება<br>Rural | საქალაქო დასახლება<br>Urban  | სასოფლო დასახლება<br>Rural |  |
| 1995           | 4 742.3  | 2 561.8                     | 2 180.4                    | 54.0   | 46.0                       | 78.9   |
| 1996           | 4 573.2  | 2 470.8                     | 2 102.4                    | 54.0   | 46.0                       | 76.1   |
| 1997           | 4 410.2  | 2 394.6                     | 2 015.6                    | 54.3   | 45.7                       | 73.4   |
| 1998           | 4 289.6  | 2 331.0                     | 1 958.6                    | 54.3   | 45.7                       | 71.4   |
| 1999           | 4 197.6  | 2 293.7                     | 1 903.9                    | 54.6   | 45.4                       | 69.8   |
| 2000           | 4 116.8  | 2 260.1                     | 1 856.7                    | 54.9   | 45.1                       | 68.5   |
| 2001           | 4 037.5  | 2 230.2                     | 1 807.2                    | 55.2   | 44.8                       | 67.2   |
| 2002           | 3 991.3  | 2 247.1                     | 1 744.2                    | 56.3   | 43.7                       | 66.4   |
| 2003           | 3 965.8  | 2 235.2                     | 1 730.6                    | 56.4   | 43.6                       | 66.0   |
| 2004           | 3 937.7  | 2 220.1                     | 1 717.7                    | 56.4   | 43.6                       | 65.5   |
| 2005           | 3 917.0  | 2 213.2                     | 1 703.8                    | 56.5   | 43.5                       | 65.2   |
| 2006           | 3 888.0  | 2 196.5                     | 1 691.4                    | 56.5   | 43.5                       | 64.7   |
| 2007           | 3 872.7  | 2 189.5                     | 1 683.2                    | 56.5   | 43.5                       | 64.4   |
| 2008           | 3 847.6  | 2 175.3                     | 1 672.3                    | 56.5   | 43.5                       | 64.0   |
| 2009           | 3 829.0  | 2 163.6                     | 1 665.4                    | 56.5   | 43.5                       | 67.0   |
| 2010           | 3 799.8  | 2 145.3                     | 1 654.5                    | 56.5   | 43.5                       | 66.5   |
| 2011           | 3 773.6  | 2 130.2                     | 1 643.4                    | 56.5   | 43.5                       | 66.0   |
| 2012           | 3 739.3  | 2 129.3                     | 1 610.0                    | 56.9   | 43.1                       | 65.4   |
| 2013           | 3 718.4  | 2 118.7                     | 1 599.7                    | 57.0   | 43.0                       | 65.0   |
| 2014           | 3 716.9  | 2 121.2                     | 1 595.7                    | 57.1   | 42.9                       | 65.0   |
| 2015           | 3 721.9  | 2 135.6                     | 1 586.3                    | 57.4   | 42.6                       | 65.1   |
| 2016           | 3 728.6  | 2 151.5                     | 1 577.1                    | 57.7   | 42.3                       | 65.2   |
| 2017           | 3 726.4  | 2 161.9                     | 1 564.5                    | 58.0   | 42.0                       | 65.2   |
| 2018           | 3 729.6  | 2 174.8                     | 1 554.8                    | 58.3   | 41.7                       | 65.2   |

მოსახლეობის რიცხოვნობა სქესისა და ასაკობრივი ჯგუფების მიხედვით, 1 იანვრის მდგომარეობით (ათასი კაცი)

Number of population by sex and age groups, as of 1 January (thousand persons)

| ასაკი<br>Age       | ორივე<br>სქესი<br>Both sexes | მამაკაცი<br>Males | ქალი<br>Females | ორივე<br>სქესი<br>Both sexes | მამაკაცი<br>Males | ქალი<br>Females | ორივე<br>სქესი<br>Both sexes | მამაკაცი<br>Males | ქალი<br>Females |
|--------------------|------------------------------|-------------------|-----------------|------------------------------|-------------------|-----------------|------------------------------|-------------------|-----------------|
|                    | <b>1995</b>                  |                   |                 | <b>1996</b>                  |                   |                 | <b>1997</b>                  |                   |                 |
| 0                  | 55.4                         | 29.2              | 26.2            | 54.4                         | 28.7              | 25.7            | 52.8                         | 27.9              | 24.8            |
| 1-4                | 274.4                        | 141.7             | 132.7           | 256.1                        | 132.8             | 123.3           | 238.5                        | 124.2             | 114.3           |
| 5-9                | 356.3                        | 182.6             | 173.7           | 336.8                        | 173.3             | 163.5           | 318.3                        | 164.4             | 153.9           |
| 10-14              | 390.0                        | 198.9             | 191.1           | 376.4                        | 192.6             | 183.8           | 363.3                        | 186.5             | 176.8           |
| 15-19              | 378.7                        | 194.3             | 184.4           | 366.7                        | 188.4             | 178.4           | 355.0                        | 182.5             | 172.5           |
| 20-24              | 359.9                        | 178.2             | 181.6           | 345.9                        | 172.0             | 174.0           | 332.6                        | 166.0             | 166.6           |
| 25-29              | 374.7                        | 182.2             | 192.6           | 355.0                        | 173.0             | 182.0           | 336.3                        | 164.2             | 172.1           |
| 30-34              | 346.7                        | 167.0             | 179.7           | 330.8                        | 159.2             | 171.6           | 315.7                        | 151.8             | 163.9           |
| 35-39              | 335.1                        | 159.4             | 175.7           | 325.7                        | 154.7             | 171.0           | 316.5                        | 150.0             | 166.4           |
| 40-44              | 296.9                        | 140.5             | 156.4           | 296.9                        | 140.3             | 156.6           | 296.7                        | 140.0             | 156.6           |
| 45-49              | 287.2                        | 133.9             | 153.3           | 281.4                        | 130.9             | 150.5           | 275.6                        | 127.8             | 147.8           |
| 50-54              | 286.5                        | 133.8             | 152.8           | 273.1                        | 126.7             | 146.4           | 260.4                        | 120.0             | 140.4           |
| 55-59              | 215.0                        | 98.3              | 116.7           | 198.9                        | 90.6              | 108.3           | 183.8                        | 83.3              | 100.5           |
| 60-64              | 270.6                        | 117.7             | 152.9           | 261.8                        | 113.9             | 147.9           | 253.4                        | 110.2             | 143.2           |
| 65-69              | 181.0                        | 73.1              | 107.8           | 181.0                        | 74.3              | 106.7           | 180.9                        | 75.3              | 105.7           |
| 70-74              | 150.2                        | 57.0              | 93.2            | 151.9                        | 58.7              | 93.1            | 153.2                        | 60.2              | 93.0            |
| 75-79              | 102.0                        | 34.6              | 67.4            | 101.0                        | 34.5              | 66.5            | 100.0                        | 34.5              | 65.6            |
| 80-84              | 49.0                         | 14.4              | 34.6            | 47.7                         | 14.0              | 33.7            | 46.5                         | 13.5              | 32.9            |
| 85+                | 32.7                         | 8.5               | 24.3            | 31.7                         | 8.1               | 23.6            | 30.7                         | 7.7               | 23.0            |
| <b>სულ / Total</b> | <b>4 742.3</b>               | <b>2 245.3</b>    | <b>2 496.9</b>  | <b>4 573.2</b>               | <b>2 166.5</b>    | <b>2 406.7</b>  | <b>4 410.2</b>               | <b>2 090.2</b>    | <b>2 320.0</b>  |
| 0-14               | 1 076.2                      | 552.5             | 523.7           | 1 023.6                      | 527.4             | 496.3           | 972.9                        | 503.0             | 469.9           |
| 15-64              | 3 151.2                      | 1 505.2           | 1 646.0         | 3 036.3                      | 1 449.6           | 1 586.7         | 2 926.0                      | 1 395.9           | 1 530.1         |
| 65+                | 514.8                        | 187.6             | 327.2           | 513.2                        | 189.5             | 323.7           | 511.4                        | 191.3             | 320.1           |
|                    | <b>1998</b>                  |                   |                 | <b>1999</b>                  |                   |                 | <b>2000</b>                  |                   |                 |
| 0                  | 51.9                         | 27.5              | 24.4            | 49.4                         | 26.2              | 23.2            | 46.5                         | 24.6              | 21.8            |
| 1-4                | 223.7                        | 117.0             | 106.7           | 211.0                        | 110.9             | 100.1           | 199.1                        | 105.2             | 93.9            |
| 5-9                | 303.2                        | 157.3             | 145.9           | 290.6                        | 151.4             | 139.2           | 279.1                        | 146.0             | 133.1           |
| 10-14              | 353.7                        | 182.2             | 171.5           | 346.4                        | 179.1             | 167.3           | 340.2                        | 176.6             | 163.6           |
| 15-19              | 346.8                        | 178.6             | 168.2           | 340.8                        | 175.7             | 165.1           | 335.7                        | 173.4             | 162.3           |
| 20-24              | 322.5                        | 161.5             | 161.0           | 314.8                        | 158.3             | 156.5           | 308.0                        | 155.4             | 152.6           |
| 25-29              | 321.2                        | 157.2             | 164.0           | 308.6                        | 151.5             | 157.2           | 297.1                        | 146.2             | 150.9           |
| 30-34              | 303.7                        | 145.9             | 157.8           | 294.1                        | 141.1             | 152.9           | 285.4                        | 136.8             | 148.6           |
| 35-39              | 310.1                        | 146.8             | 163.3           | 305.9                        | 144.6             | 161.3           | 302.4                        | 142.7             | 159.6           |
| 40-44              | 298.6                        | 140.7             | 157.9           | 302.1                        | 142.2             | 159.9           | 305.9                        | 143.8             | 162.1           |
| 45-49              | 272.4                        | 125.9             | 146.4           | 270.7                        | 124.8             | 145.9           | 269.8                        | 124.0             | 145.8           |
| 50-54              | 250.4                        | 114.6             | 135.9           | 242.3                        | 110.1             | 132.2           | 235.0                        | 106.1             | 128.9           |
| 55-59              | 170.9                        | 77.1              | 93.7            | 159.4                        | 71.6              | 87.8            | 148.9                        | 66.6              | 82.3            |
| 60-64              | 247.2                        | 107.5             | 139.7           | 242.8                        | 105.7             | 137.2           | 239.0                        | 104.0             | 135.0           |
| 65-69              | 182.3                        | 76.8              | 105.4           | 184.7                        | 78.8              | 105.9           | 187.3                        | 80.8              | 106.4           |
| 70-74              | 155.6                        | 62.1              | 93.5            | 158.9                        | 64.4              | 94.5            | 162.4                        | 66.6              | 95.8            |
| 75-79              | 99.8                         | 34.7              | 65.1            | 100.3                        | 35.1              | 65.2            | 101.1                        | 35.7              | 65.4            |
| 80-84              | 45.6                         | 13.2              | 32.4            | 45.1                         | 13.1              | 32.0            | 44.7                         | 12.9              | 31.8            |
| 85+                | 30.1                         | 7.5               | 22.5            | 29.6                         | 7.4               | 22.3            | 29.2                         | 7.2               | 22.0            |
| <b>სულ / Total</b> | <b>4 289.6</b>               | <b>2 034.3</b>    | <b>2 255.4</b>  | <b>4 197.6</b>               | <b>1 991.9</b>    | <b>2 205.7</b>  | <b>4 116.8</b>               | <b>1 954.7</b>    | <b>2 162.1</b>  |
| 0-14               | 932.4                        | 484.0             | 448.5           | 897.4                        | 467.6             | 429.8           | 864.8                        | 452.4             | 412.4           |
| 15-64              | 2 843.7                      | 1 355.8           | 1 487.9         | 2 781.6                      | 1 325.6           | 1 456.0         | 2 727.2                      | 1 299.0           | 1 428.2         |
| 65+                | 513.5                        | 194.4             | 319.0           | 518.6                        | 198.7             | 319.9           | 524.7                        | 203.3             | 321.5           |

| ასაკი<br>Age       | ორივე<br>სქესი<br>Both sexes | მამაკაცი<br>Males | ქალი<br>Females | ორივე<br>სქესი<br>Both sexes | მამაკაცი<br>Males | ქალი<br>Females | ორივე<br>სქესი<br>Both sexes | მამაკაცი<br>Males | ქალი<br>Females |
|--------------------|------------------------------|-------------------|-----------------|------------------------------|-------------------|-----------------|------------------------------|-------------------|-----------------|
|                    | <b>2001</b>                  |                   |                 | <b>2002</b>                  |                   |                 | <b>2003</b>                  |                   |                 |
| 0                  | 46.4                         | 24.7              | 21.8            | 44.2                         | 23.3              | 20.9            | 44.4                         | 23.6              | 20.8            |
| 1-4                | 187.4                        | 99.6              | 87.8            | 186.0                        | 99.1              | 87.0            | 177.9                        | 94.5              | 83.4            |
| 5-9                | 267.7                        | 140.7             | 127.0           | 262.9                        | 138.8             | 124.2           | 252.4                        | 133.7             | 118.7           |
| 10-14              | 333.7                        | 173.8             | 159.9           | 328.4                        | 171.9             | 156.5           | 322.3                        | 168.4             | 153.9           |
| 15-19              | 330.5                        | 171.0             | 159.6           | 326.6                        | 169.6             | 157.0           | 326.5                        | 169.9             | 156.5           |
| 20-24              | 301.1                        | 152.6             | 148.5           | 297.4                        | 151.2             | 146.2           | 297.8                        | 151.5             | 146.3           |
| 25-29              | 285.8                        | 141.0             | 144.8           | 282.3                        | 139.5             | 142.8           | 281.0                        | 139.2             | 141.8           |
| 30-34              | 276.8                        | 132.6             | 144.2           | 273.5                        | 130.9             | 142.6           | 271.1                        | 130.1             | 140.9           |
| 35-39              | 298.6                        | 140.7             | 157.9           | 295.3                        | 139.3             | 156.0           | 284.0                        | 134.0             | 150.0           |
| 40-44              | 309.4                        | 145.2             | 164.2           | 305.6                        | 143.4             | 162.1           | 307.9                        | 144.7             | 163.2           |
| 45-49              | 268.6                        | 123.1             | 145.5           | 266.0                        | 121.6             | 144.4           | 268.7                        | 123.4             | 145.3           |
| 50-54              | 227.7                        | 102.0             | 125.7           | 225.1                        | 100.2             | 124.8           | 232.4                        | 103.7             | 128.6           |
| 55-59              | 138.5                        | 61.5              | 77.0            | 137.1                        | 60.9              | 76.3            | 143.9                        | 63.6              | 80.3            |
| 60-64              | 235.2                        | 102.4             | 132.8           | 232.2                        | 101.3             | 130.9           | 214.0                        | 93.6              | 120.4           |
| 65-69              | 189.7                        | 82.7              | 106.9           | 188.0                        | 82.1              | 105.8           | 193.6                        | 83.8              | 109.8           |
| 70-74              | 165.7                        | 68.7              | 96.9            | 164.3                        | 68.2              | 96.1            | 162.1                        | 67.7              | 94.3            |
| 75-79              | 101.7                        | 36.2              | 65.5            | 101.2                        | 36.1              | 65.1            | 109.1                        | 40.1              | 69.1            |
| 80-84              | 44.2                         | 12.6              | 31.6            | 44.4                         | 12.9              | 31.5            | 46.3                         | 13.8              | 32.5            |
| 85+                | 28.8                         | 7.0               | 21.8            | 30.8                         | 8.2               | 22.7            | 30.5                         | 8.2               | 22.3            |
| <b>სულ / Total</b> | <b>4 037.5</b>               | <b>1 918.2</b>    | <b>2 119.3</b>  | <b>3 991.3</b>               | <b>1 898.4</b>    | <b>2 092.8</b>  | <b>3 965.8</b>               | <b>1 887.5</b>    | <b>2 078.2</b>  |
| 0-14               | 835.3                        | 438.8             | 396.5           | 821.5                        | 433.0             | 388.5           | 797.0                        | 420.2             | 376.9           |
| 15-64              | 2 672.2                      | 1 272.1           | 1 400.1         | 2 641.0                      | 1 257.9           | 1 383.1         | 2 627.2                      | 1 253.8           | 1 373.4         |
| 65+                | 530.0                        | 207.3             | 322.7           | 528.7                        | 207.5             | 321.2           | 541.5                        | 213.5             | 328.0           |
|                    | <b>2004</b>                  |                   |                 | <b>2005</b>                  |                   |                 | <b>2006</b>                  |                   |                 |
| 0                  | 44.6                         | 23.7              | 20.9            | 44.9                         | 24.0              | 20.9            | 45.2                         | 24.0              | 21.2            |
| 1-4                | 174.2                        | 92.5              | 81.7            | 173.1                        | 91.8              | 81.3            | 172.5                        | 91.6              | 80.9            |
| 5-9                | 245.7                        | 130.3             | 115.3           | 239.6                        | 127.3             | 112.2           | 232.5                        | 123.8             | 108.7           |
| 10-14              | 309.8                        | 161.9             | 148.0           | 294.2                        | 154.0             | 140.3           | 276.0                        | 144.8             | 131.2           |
| 15-19              | 324.2                        | 168.8             | 155.3           | 321.2                        | 167.1             | 154.1           | 319.0                        | 165.8             | 153.2           |
| 20-24              | 297.7                        | 151.7             | 146.0           | 300.9                        | 153.7             | 147.2           | 303.9                        | 155.4             | 148.5           |
| 25-29              | 279.5                        | 138.7             | 140.8           | 278.2                        | 138.4             | 139.8           | 276.9                        | 137.9             | 139.0           |
| 30-34              | 269.1                        | 129.6             | 139.5           | 268.8                        | 130.3             | 138.5           | 266.2                        | 129.5             | 136.7           |
| 35-39              | 273.5                        | 129.1             | 144.4           | 265.7                        | 125.6             | 140.1           | 261.3                        | 123.8             | 137.4           |
| 40-44              | 307.4                        | 144.8             | 162.5           | 302.5                        | 142.9             | 159.6           | 292.1                        | 137.8             | 154.2           |
| 45-49              | 274.7                        | 126.7             | 147.9           | 280.3                        | 129.9             | 150.5           | 285.8                        | 133.1             | 152.8           |
| 50-54              | 237.1                        | 106.1             | 131.0           | 241.8                        | 108.7             | 133.1           | 244.5                        | 110.3             | 134.2           |
| 55-59              | 161.6                        | 71.1              | 90.4            | 182.9                        | 80.6              | 102.3           | 200.1                        | 88.4              | 111.7           |
| 60-64              | 184.8                        | 81.5              | 103.3           | 158.9                        | 70.2              | 88.7            | 136.8                        | 60.4              | 76.4            |
| 65-69              | 202.1                        | 86.2              | 115.9           | 209.8                        | 88.9              | 120.9           | 214.7                        | 90.6              | 124.1           |
| 70-74              | 158.0                        | 66.4              | 91.6            | 154.7                        | 65.0              | 89.7            | 153.8                        | 64.4              | 89.4            |
| 75-79              | 115.7                        | 43.1              | 72.5            | 119.4                        | 45.0              | 74.4            | 122.3                        | 46.6              | 75.7            |
| 80-84              | 48.8                         | 14.7              | 34.1            | 51.5                         | 15.8              | 35.7            | 55.4                         | 17.3              | 38.1            |
| 85+                | 29.5                         | 7.8               | 21.7            | 28.7                         | 7.4               | 21.3            | 29.1                         | 7.2               | 21.9            |
| <b>სულ / Total</b> | <b>3 937.7</b>               | <b>1 874.8</b>    | <b>2 063.0</b>  | <b>3 917.0</b>               | <b>1 866.5</b>    | <b>2 050.5</b>  | <b>3 888.0</b>               | <b>1 852.6</b>    | <b>2 035.4</b>  |
| 0-14               | 774.2                        | 408.4             | 365.8           | 751.8                        | 397.1             | 354.7           | 726.2                        | 384.2             | 342.0           |
| 15-64              | 2 609.4                      | 1 248.2           | 1 361.3         | 2 601.2                      | 1 247.4           | 1 353.8         | 2 586.6                      | 1 242.3           | 1 344.2         |
| 65+                | 554.0                        | 218.2             | 335.9           | 564.0                        | 222.0             | 342.0           | 575.2                        | 226.1             | 349.2           |

| ასაკი<br>Age       | ორივე<br>სქესი<br>Both sexes | მამაკაცი<br>Males | ქალი<br>Females | ორივე<br>სქესი<br>Both sexes | მამაკაცი<br>Males | ქალი<br>Females | ორივე<br>სქესი<br>Both sexes | მამაკაცი<br>Males | ქალი<br>Females |
|--------------------|------------------------------|-------------------|-----------------|------------------------------|-------------------|-----------------|------------------------------|-------------------|-----------------|
|                    | <b>2007</b>                  |                   |                 | <b>2008</b>                  |                   |                 | <b>2009</b>                  |                   |                 |
| 0                  | 46.2                         | 24.4              | 21.7            | 47.8                         | 25.3              | 22.5            | 51.6                         | 27.2              | 24.4            |
| 1-4                | 173.1                        | 92.0              | 81.1            | 174.2                        | 92.6              | 81.7            | 177.4                        | 94.1              | 83.4            |
| 5-9                | 225.6                        | 119.9             | 105.7           | 217.1                        | 115.4             | 101.8           | 212.7                        | 113.0             | 99.7            |
| 10-14              | 258.7                        | 136.3             | 122.4           | 248.2                        | 131.3             | 116.9           | 241.5                        | 127.9             | 113.6           |
| 15-19              | 317.7                        | 165.0             | 152.6           | 311.3                        | 161.4             | 150.0           | 298.8                        | 154.7             | 144.0           |
| 20-24              | 307.0                        | 157.1             | 149.9           | 306.5                        | 157.2             | 149.3           | 304.2                        | 156.1             | 148.2           |
| 25-29              | 277.2                        | 138.6             | 138.6           | 277.5                        | 138.8             | 138.7           | 277.7                        | 139.2             | 138.5           |
| 30-34              | 266.2                        | 130.1             | 136.2           | 265.1                        | 130.0             | 135.2           | 264.4                        | 130.0             | 134.4           |
| 35-39              | 260.2                        | 124.1             | 136.1           | 257.9                        | 123.5             | 134.4           | 256.6                        | 123.5             | 133.0           |
| 40-44              | 281.9                        | 133.3             | 148.7           | 270.9                        | 128.3             | 142.6           | 260.9                        | 123.8             | 137.1           |
| 45-49              | 289.7                        | 135.2             | 154.4           | 291.9                        | 136.5             | 155.4           | 291.4                        | 136.6             | 154.7           |
| 50-54              | 249.9                        | 113.4             | 136.5           | 252.3                        | 115.0             | 137.3           | 258.0                        | 118.1             | 139.9           |
| 55-59              | 211.5                        | 93.8              | 117.7           | 218.3                        | 97.1              | 121.2           | 223.3                        | 99.7              | 123.6           |
| 60-64              | 129.6                        | 56.9              | 72.7            | 136.6                        | 59.7              | 76.9            | 154.3                        | 67.1              | 87.2            |
| 65-69              | 209.8                        | 88.3              | 121.4           | 192.9                        | 81.1              | 111.8           | 165.5                        | 69.6              | 95.9            |
| 70-74              | 157.2                        | 64.9              | 92.3            | 162.7                        | 66.4              | 96.3            | 170.9                        | 68.5              | 102.3           |
| 75-79              | 121.8                        | 46.9              | 74.9            | 120.5                        | 46.6              | 74.0            | 116.9                        | 45.2              | 71.7            |
| 80-84              | 60.0                         | 19.1              | 40.9            | 65.5                         | 21.2              | 44.4            | 71.4                         | 23.5              | 47.9            |
| 85+                | 29.6                         | 7.2               | 22.4            | 30.3                         | 7.2               | 23.1            | 31.5                         | 7.4               | 24.2            |
| <b>სულ / Total</b> | <b>3 872.7</b>               | <b>1 846.6</b>    | <b>2 026.2</b>  | <b>3 847.6</b>               | <b>1 834.2</b>    | <b>2 013.4</b>  | <b>3 829.0</b>               | <b>1 825.3</b>    | <b>2 003.7</b>  |
| 0-14               | 703.5                        | 372.7             | 330.8           | 687.3                        | 364.5             | 322.9           | 683.2                        | 362.2             | 321.0           |
| 15-64              | 2 590.8                      | 1 247.4           | 1 343.4         | 2 588.3                      | 1 247.4           | 1 340.9         | 2 589.6                      | 1 248.9           | 1 340.6         |
| 65+                | 578.4                        | 226.4             | 351.9           | 572.0                        | 222.3             | 349.6           | 556.2                        | 214.2             | 342.1           |
|                    | <b>2010</b>                  |                   |                 | <b>2011</b>                  |                   |                 | <b>2012</b>                  |                   |                 |
| 0                  | 55.8                         | 29.2              | 26.6            | 54.6                         | 28.4              | 26.2            | 51.0                         | 26.6              | 24.4            |
| 1-4                | 183.8                        | 97.1              | 86.7            | 193.9                        | 102.0             | 91.9            | 201.9                        | 105.8             | 96.1            |
| 5-9                | 210.6                        | 111.9             | 98.7            | 209.3                        | 111.0             | 98.3            | 209.1                        | 110.9             | 98.2            |
| 10-14              | 234.8                        | 124.6             | 110.2           | 227.6                        | 121.0             | 106.6           | 220.1                        | 116.8             | 103.3           |
| 15-19              | 281.8                        | 146.0             | 135.8           | 263.0                        | 136.4             | 126.5           | 244.4                        | 127.2             | 117.2           |
| 20-24              | 299.0                        | 152.9             | 146.1           | 295.9                        | 150.9             | 145.0           | 292.1                        | 148.6             | 143.5           |
| 25-29              | 278.3                        | 139.6             | 138.8           | 280.7                        | 140.8             | 139.8           | 280.9                        | 140.7             | 140.2           |
| 30-34              | 261.0                        | 128.3             | 132.7           | 259.4                        | 127.6             | 131.8           | 257.1                        | 126.7             | 130.4           |
| 35-39              | 254.5                        | 123.1             | 131.4           | 251.8                        | 122.3             | 129.5           | 249.8                        | 121.6             | 128.1           |
| 40-44              | 251.6                        | 119.5             | 132.1           | 247.3                        | 117.9             | 129.3           | 244.5                        | 117.2             | 127.3           |
| 45-49              | 285.4                        | 134.1             | 151.3           | 275.0                        | 129.3             | 145.7           | 263.6                        | 124.1             | 139.5           |
| 50-54              | 262.2                        | 120.4             | 141.7           | 267.2                        | 123.4             | 143.9           | 269.8                        | 124.9             | 144.9           |
| 55-59              | 226.6                        | 101.5             | 125.1           | 228.8                        | 102.9             | 126.0           | 232.6                        | 105.1             | 127.5           |
| 60-64              | 173.7                        | 75.7              | 98.1            | 189.3                        | 82.5              | 106.8           | 197.9                        | 86.3              | 111.6           |
| 65-69              | 140.2                        | 58.7              | 81.6            | 121.9                        | 51.0              | 70.9            | 116.9                        | 48.9              | 68.0            |
| 70-74              | 177.9                        | 70.9              | 107.0           | 181.5                        | 71.7              | 109.8           | 176.7                        | 69.4              | 107.3           |
| 75-79              | 113.9                        | 43.9              | 70.0            | 113.8                        | 43.8              | 69.9            | 117.7                        | 44.9              | 72.8            |
| 80-84              | 75.5                         | 25.4              | 50.1            | 77.0                         | 26.3              | 50.7            | 75.5                         | 26.1              | 49.4            |
| 85+                | 33.3                         | 7.9               | 25.4            | 35.6                         | 8.7               | 26.9            | 37.9                         | 9.5               | 28.4            |
| <b>სულ / Total</b> | <b>3 799.8</b>               | <b>1 810.6</b>    | <b>1 989.2</b>  | <b>3 773.6</b>               | <b>1 798.1</b>    | <b>1 975.5</b>  | <b>3 739.3</b>               | <b>1 781.4</b>    | <b>1 958.0</b>  |
| 0-14               | 685.1                        | 362.8             | 322.3           | 685.4                        | 362.5             | 322.9           | 682.0                        | 360.1             | 322.0           |
| 15-64              | 2 574.0                      | 1 241.1           | 1 332.9         | 2 558.3                      | 1 234.0           | 1 324.3         | 2 532.6                      | 1 222.5           | 1 310.2         |
| 65+                | 540.8                        | 206.7             | 334.1           | 529.8                        | 201.6             | 328.3           | 524.7                        | 198.8             | 325.8           |

| ასაკი<br>Age       | ორივე<br>სქესი<br>Both sexes | მამაკაცი<br>Males | ქალი<br>Females | ორივე<br>სქესი<br>Both sexes | მამაკაცი<br>Males | ქალი<br>Females | ორივე<br>სქესი<br>Both sexes | მამაკაცი<br>Males | ქალი<br>Females |
|--------------------|------------------------------|-------------------|-----------------|------------------------------|-------------------|-----------------|------------------------------|-------------------|-----------------|
|                    | <b>2013</b>                  |                   |                 | <b>2014</b>                  |                   |                 | <b>2015</b>                  |                   |                 |
| 0                  | 49.6                         | 26.0              | 23.7            | 49.5                         | 25.7              | 23.9            | 60.5                         | 31.2              | 29.2            |
| 1-4                | 207.3                        | 108.3             | 98.9            | 207.5                        | 108.3             | 99.2            | 202.9                        | 105.6             | 97.3            |
| 5-9                | 212.1                        | 112.4             | 99.7            | 220.0                        | 116.4             | 103.6           | 232.5                        | 122.5             | 110.0           |
| 10-14              | 212.5                        | 112.7             | 99.8            | 208.3                        | 110.5             | 97.8            | 206.9                        | 109.7             | 97.1            |
| 15-19              | 235.5                        | 123.2             | 112.3           | 230.9                        | 121.3             | 109.6           | 226.8                        | 119.7             | 107.1           |
| 20-24              | 286.3                        | 145.3             | 141.0           | 276.0                        | 140.2             | 135.8           | 261.9                        | 133.4             | 128.6           |
| 25-29              | 280.1                        | 140.5             | 139.5           | 279.9                        | 140.6             | 139.4           | 277.7                        | 139.0             | 138.7           |
| 30-34              | 257.2                        | 126.7             | 130.5           | 259.0                        | 128.0             | 131.0           | 262.8                        | 130.2             | 132.6           |
| 35-39              | 248.5                        | 121.4             | 127.1           | 249.3                        | 122.1             | 127.1           | 248.5                        | 121.8             | 126.7           |
| 40-44              | 242.0                        | 116.6             | 125.4           | 242.4                        | 117.4             | 125.0           | 242.9                        | 118.2             | 124.7           |
| 45-49              | 252.4                        | 119.6             | 132.8           | 245.1                        | 116.6             | 128.4           | 238.7                        | 114.0             | 124.7           |
| 50-54              | 271.6                        | 126.1             | 145.5           | 273.2                        | 127.2             | 146.0           | 269.8                        | 126.1             | 143.8           |
| 55-59              | 234.6                        | 106.5             | 128.1           | 241.1                        | 109.6             | 131.5           | 246.8                        | 112.4             | 134.4           |
| 60-64              | 203.2                        | 88.6              | 114.6           | 207.8                        | 90.8              | 117.0           | 211.9                        | 92.6              | 119.3           |
| 65-69              | 124.5                        | 52.1              | 72.4            | 141.1                        | 58.9              | 82.2            | 158.8                        | 66.2              | 92.7            |
| 70-74              | 162.1                        | 63.4              | 98.7            | 139.4                        | 54.7              | 84.7            | 120.1                        | 47.1              | 73.0            |
| 75-79              | 123.5                        | 46.6              | 77.0            | 130.9                        | 48.5              | 82.4            | 136.8                        | 50.2              | 86.6            |
| 80-84              | 74.8                         | 26.1              | 48.7            | 72.8                         | 25.5              | 47.3            | 71.6                         | 25.1              | 46.5            |
| 85+                | 40.4                         | 10.5              | 29.9            | 42.8                         | 11.5              | 31.3            | 43.9                         | 12.2              | 31.8            |
| <b>სულ / Total</b> | <b>3 718.4</b>               | <b>1 772.7</b>    | <b>1 945.7</b>  | <b>3 716.9</b>               | <b>1 773.6</b>    | <b>1 943.3</b>  | <b>3 721.9</b>               | <b>1 777.1</b>    | <b>1 944.8</b>  |
| 0-14               | 681.5                        | 359.3             | 322.1           | 685.3                        | 360.8             | 324.5           | 702.8                        | 369.1             | 333.7           |
| 15-64              | 2 511.5                      | 1 214.7           | 1 296.8         | 2 504.6                      | 1 213.8           | 1 290.9         | 2 487.8                      | 1 207.3           | 1 280.5         |
| 65+                | 525.5                        | 198.7             | 326.7           | 527.0                        | 199.0             | 327.9           | 531.3                        | 200.8             | 330.6           |
|                    | <b>2016</b>                  |                   |                 | <b>2017</b>                  |                   |                 | <b>2018</b>                  |                   |                 |
| 0                  | 59.1                         | 30.8              | 28.3            | 56.5                         | 28.8              | 27.7            | 53.2                         | 27.6              | 25.6            |
| 1-4                | 209.6                        | 108.9             | 100.7           | 217.9                        | 113.2             | 104.7           | 225.0                        | 116.2             | 108.8           |
| 5-9                | 244.0                        | 128.0             | 116.0           | 251.3                        | 131.5             | 119.8           | 256.0                        | 133.7             | 122.3           |
| 10-14              | 206.5                        | 109.4             | 97.0            | 207.2                        | 109.8             | 97.3            | 210.7                        | 111.6             | 99.1            |
| 15-19              | 221.6                        | 117.4             | 104.2           | 215.7                        | 114.1             | 101.6           | 208.6                        | 110.4             | 98.2            |
| 20-24              | 246.3                        | 126.2             | 120.2           | 231.9                        | 120.0             | 111.9           | 224.7                        | 117.2             | 107.4           |
| 25-29              | 277.4                        | 138.9             | 138.5           | 276.7                        | 138.8             | 137.8           | 273.3                        | 137.7             | 135.6           |
| 30-34              | 268.4                        | 133.4             | 134.9           | 271.3                        | 135.3             | 136.0           | 273.1                        | 136.9             | 136.1           |
| 35-39              | 249.2                        | 122.4             | 126.9           | 249.5                        | 123.1             | 126.4           | 251.7                        | 124.6             | 127.1           |
| 40-44              | 242.4                        | 118.7             | 123.7           | 242.0                        | 119.0             | 123.0           | 242.1                        | 119.7             | 122.4           |
| 45-49              | 237.0                        | 113.9             | 123.1           | 236.4                        | 114.4             | 122.0           | 235.5                        | 114.7             | 120.8           |
| 50-54              | 262.1                        | 123.0             | 139.1           | 253.1                        | 119.4             | 133.6           | 244.8                        | 116.5             | 128.2           |
| 55-59              | 253.4                        | 116.0             | 137.5           | 257.6                        | 118.3             | 139.3           | 261.6                        | 120.5             | 141.1           |
| 60-64              | 215.2                        | 94.2              | 121.0           | 220.0                        | 96.6              | 123.4           | 223.2                        | 98.3              | 124.9           |
| 65-69              | 173.4                        | 72.2              | 101.2           | 181.7                        | 75.7              | 106.0           | 187.5                        | 78.0              | 109.4           |
| 70-74              | 105.1                        | 41.2              | 63.9            | 101.4                        | 39.7              | 61.7            | 108.8                        | 42.6              | 66.1            |
| 75-79              | 140.7                        | 51.1              | 89.6            | 137.0                        | 49.3              | 87.7            | 126.1                        | 45.1              | 81.0            |
| 80-84              | 72.0                         | 25.3              | 46.7            | 75.1                         | 26.0              | 49.1            | 79.5                         | 27.1              | 52.4            |
| 85+                | 45.3                         | 12.8              | 32.5            | 44.1                         | 12.5              | 31.5            | 44.3                         | 12.9              | 31.4            |
| <b>სულ / Total</b> | <b>3 728.6</b>               | <b>1 783.7</b>    | <b>1 944.9</b>  | <b>3 726.4</b>               | <b>1 785.6</b>    | <b>1 940.8</b>  | <b>3 729.6</b>               | <b>1 791.6</b>    | <b>1 938.1</b>  |
| 0-14               | 719.2                        | 377.2             | 342.0           | 732.9                        | 383.4             | 349.5           | 744.9                        | 389.2             | 355.7           |
| 15-64              | 2 473.0                      | 1 203.9           | 1 269.0         | 2 454.2                      | 1 199.0           | 1 255.1         | 2 438.5                      | 1 196.5           | 1 242.0         |
| 65+                | 536.5                        | 202.6             | 333.8           | 539.3                        | 203.2             | 336.1           | 546.2                        | 205.9             | 340.3           |



მოსახლეობის განაწილება სქესისა და ასაკობრივი ჯგუფების მიხედვით, 1 იანვრის მდგომარეობით (%)  
Population distribution by sex and age groups, as of 1 January (%)

| ასაკი<br>Age       | ორივე სქესი<br>Both sexes | მამაკაცი<br>Males | ქალი<br>Females | ორივე სქესი<br>Both sexes | მამაკაცი<br>Males | ქალი<br>Females | ორივე სქესი<br>Both sexes | მამაკაცი<br>Males | ქალი<br>Females |
|--------------------|---------------------------|-------------------|-----------------|---------------------------|-------------------|-----------------|---------------------------|-------------------|-----------------|
|                    | <b>1995</b>               |                   |                 | <b>1996</b>               |                   |                 | <b>1997</b>               |                   |                 |
| 0                  | 1.2                       | 1.3               | 1.0             | 1.2                       | 1.3               | 1.1             | 1.2                       | 1.3               | 1.1             |
| 1-4                | 5.8                       | 6.3               | 5.3             | 5.6                       | 6.1               | 5.1             | 5.4                       | 5.9               | 4.9             |
| 5-9                | 7.5                       | 8.1               | 7.0             | 7.4                       | 8.0               | 6.8             | 7.2                       | 7.9               | 6.6             |
| 10-14              | 8.2                       | 8.9               | 7.7             | 8.2                       | 8.9               | 7.6             | 8.2                       | 8.9               | 7.6             |
| 15-19              | 8.0                       | 8.7               | 7.4             | 8.0                       | 8.7               | 7.4             | 8.1                       | 8.7               | 7.4             |
| 20-24              | 7.6                       | 7.9               | 7.3             | 7.6                       | 7.9               | 7.2             | 7.5                       | 7.9               | 7.2             |
| 25-29              | 7.9                       | 8.1               | 7.7             | 7.8                       | 8.0               | 7.6             | 7.6                       | 7.9               | 7.4             |
| 30-34              | 7.3                       | 7.4               | 7.2             | 7.2                       | 7.3               | 7.1             | 7.2                       | 7.3               | 7.1             |
| 35-39              | 7.1                       | 7.1               | 7.0             | 7.1                       | 7.1               | 7.1             | 7.2                       | 7.2               | 7.2             |
| 40-44              | 6.3                       | 6.3               | 6.3             | 6.5                       | 6.5               | 6.5             | 6.7                       | 6.7               | 6.8             |
| 45-49              | 6.1                       | 6.0               | 6.1             | 6.2                       | 6.0               | 6.3             | 6.2                       | 6.1               | 6.4             |
| 50-54              | 6.0                       | 6.0               | 6.1             | 6.0                       | 5.8               | 6.1             | 5.9                       | 5.7               | 6.1             |
| 55-59              | 4.5                       | 4.4               | 4.7             | 4.3                       | 4.2               | 4.5             | 4.2                       | 4.0               | 4.3             |
| 60-64              | 5.7                       | 5.2               | 6.1             | 5.7                       | 5.3               | 6.1             | 5.7                       | 5.3               | 6.2             |
| 65-69              | 3.8                       | 3.3               | 4.3             | 4.0                       | 3.4               | 4.4             | 4.1                       | 3.6               | 4.6             |
| 70-74              | 3.2                       | 2.5               | 3.7             | 3.3                       | 2.7               | 3.9             | 3.5                       | 2.9               | 4.0             |
| 75-79              | 2.2                       | 1.5               | 2.7             | 2.2                       | 1.6               | 2.8             | 2.3                       | 1.6               | 2.8             |
| 80-84              | 1.0                       | 0.6               | 1.4             | 1.0                       | 0.6               | 1.4             | 1.1                       | 0.6               | 1.4             |
| 85+                | 0.7                       | 0.4               | 1.0             | 0.7                       | 0.4               | 1.0             | 0.7                       | 0.4               | 1.0             |
| <b>სულ / Total</b> | <b>100.0</b>              | <b>100.0</b>      | <b>100.0</b>    | <b>100.0</b>              | <b>100.0</b>      | <b>100.0</b>    | <b>100.0</b>              | <b>100.0</b>      | <b>100.0</b>    |
| 0-14               | 22.7                      | 24.6              | 21.0            | 22.4                      | 24.3              | 20.6            | 22.1                      | 24.1              | 20.3            |
| 15-64              | 66.5                      | 67.0              | 65.9            | 66.4                      | 66.9              | 65.9            | 66.3                      | 66.8              | 66.0            |
| 65+                | 10.9                      | 8.4               | 13.1            | 11.2                      | 8.7               | 13.4            | 11.6                      | 9.2               | 13.8            |
|                    | <b>1998</b>               |                   |                 | <b>1999</b>               |                   |                 | <b>2000</b>               |                   |                 |
| 0                  | 1.2                       | 1.4               | 1.1             | 1.2                       | 1.3               | 1.1             | 1.1                       | 1.3               | 1.0             |
| 1-4                | 5.2                       | 5.8               | 4.7             | 5.0                       | 5.6               | 4.5             | 4.8                       | 5.4               | 4.3             |
| 5-9                | 7.1                       | 7.7               | 6.5             | 6.9                       | 7.6               | 6.3             | 6.8                       | 7.5               | 6.2             |
| 10-14              | 8.2                       | 9.0               | 7.6             | 8.3                       | 9.0               | 7.6             | 8.3                       | 9.0               | 7.6             |
| 15-19              | 8.1                       | 8.8               | 7.5             | 8.1                       | 8.8               | 7.5             | 8.2                       | 8.9               | 7.5             |
| 20-24              | 7.5                       | 7.9               | 7.1             | 7.5                       | 7.9               | 7.1             | 7.5                       | 8.0               | 7.1             |
| 25-29              | 7.5                       | 7.7               | 7.3             | 7.4                       | 7.6               | 7.1             | 7.2                       | 7.5               | 7.0             |
| 30-34              | 7.1                       | 7.2               | 7.0             | 7.0                       | 7.1               | 6.9             | 6.9                       | 7.0               | 6.9             |
| 35-39              | 7.2                       | 7.2               | 7.2             | 7.3                       | 7.3               | 7.3             | 7.3                       | 7.3               | 7.4             |
| 40-44              | 7.0                       | 6.9               | 7.0             | 7.2                       | 7.1               | 7.2             | 7.4                       | 7.4               | 7.5             |
| 45-49              | 6.3                       | 6.2               | 6.5             | 6.4                       | 6.3               | 6.6             | 6.6                       | 6.3               | 6.7             |
| 50-54              | 5.8                       | 5.6               | 6.0             | 5.8                       | 5.5               | 6.0             | 5.7                       | 5.4               | 6.0             |
| 55-59              | 4.0                       | 3.8               | 4.2             | 3.8                       | 3.6               | 4.0             | 3.6                       | 3.4               | 3.8             |
| 60-64              | 5.8                       | 5.3               | 6.2             | 5.8                       | 5.3               | 6.2             | 5.8                       | 5.3               | 6.2             |
| 65-69              | 4.2                       | 3.8               | 4.7             | 4.4                       | 4.0               | 4.8             | 4.5                       | 4.1               | 4.9             |
| 70-74              | 3.6                       | 3.1               | 4.1             | 3.8                       | 3.2               | 4.3             | 3.9                       | 3.4               | 4.4             |
| 75-79              | 2.3                       | 1.7               | 2.9             | 2.4                       | 1.8               | 3.0             | 2.5                       | 1.8               | 3.0             |
| 80-84              | 1.1                       | 0.7               | 1.4             | 1.1                       | 0.7               | 1.5             | 1.1                       | 0.7               | 1.5             |
| 85+                | 0.7                       | 0.4               | 1.0             | 0.7                       | 0.4               | 1.0             | 0.7                       | 0.4               | 1.0             |
| <b>სულ / Total</b> | <b>100.0</b>              | <b>100.0</b>      | <b>100.0</b>    | <b>100.0</b>              | <b>100.0</b>      | <b>100.0</b>    | <b>100.0</b>              | <b>100.0</b>      | <b>100.0</b>    |
| 0-14               | 21.7                      | 23.8              | 19.9            | 21.4                      | 23.5              | 19.5            | 21.0                      | 23.1              | 19.1            |
| 15-64              | 66.3                      | 66.6              | 66.0            | 66.3                      | 66.6              | 66.0            | 66.2                      | 66.5              | 66.1            |
| 65+                | 12.0                      | 9.6               | 14.1            | 12.4                      | 10.0              | 14.5            | 12.7                      | 10.4              | 14.9            |

| ასაკი<br>Age       | ორივე სქესი<br>Both sexes | მამაკაცი<br>Males | ქალი<br>Females | ორივე სქესი<br>Both sexes | მამაკაცი<br>Males | ქალი<br>Females | ორივე სქესი<br>Both sexes | მამაკაცი<br>Males | ქალი<br>Females |
|--------------------|---------------------------|-------------------|-----------------|---------------------------|-------------------|-----------------|---------------------------|-------------------|-----------------|
|                    | <b>2001</b>               |                   |                 | <b>2002</b>               |                   |                 | <b>2003</b>               |                   |                 |
| 0                  | 1.2                       | 1.3               | 1.0             | 1.1                       | 1.2               | 1.0             | 1.1                       | 1.2               | 1.0             |
| 1-4                | 4.6                       | 5.2               | 4.1             | 4.7                       | 5.2               | 4.2             | 4.5                       | 5.0               | 4.0             |
| 5-9                | 6.6                       | 7.3               | 6.0             | 6.6                       | 7.3               | 5.9             | 6.4                       | 7.1               | 5.7             |
| 10-14              | 8.3                       | 9.1               | 7.5             | 8.2                       | 9.1               | 7.5             | 8.1                       | 8.9               | 7.4             |
| 15-19              | 8.2                       | 8.9               | 7.5             | 8.2                       | 8.9               | 7.5             | 8.2                       | 9.0               | 7.5             |
| 20-24              | 7.5                       | 8.0               | 7.0             | 7.5                       | 8.0               | 7.0             | 7.5                       | 8.0               | 7.0             |
| 25-29              | 7.1                       | 7.4               | 6.8             | 7.1                       | 7.4               | 6.8             | 7.1                       | 7.4               | 6.8             |
| 30-34              | 6.9                       | 6.9               | 6.8             | 6.9                       | 6.9               | 6.8             | 6.8                       | 6.9               | 6.8             |
| 35-39              | 7.4                       | 7.3               | 7.4             | 7.4                       | 7.3               | 7.5             | 7.2                       | 7.1               | 7.2             |
| 40-44              | 7.7                       | 7.6               | 7.7             | 7.7                       | 7.6               | 7.7             | 7.8                       | 7.7               | 7.9             |
| 45-49              | 6.7                       | 6.4               | 6.9             | 6.7                       | 6.4               | 6.9             | 6.8                       | 6.5               | 7.0             |
| 50-54              | 5.6                       | 5.3               | 5.9             | 5.6                       | 5.3               | 6.0             | 5.9                       | 5.5               | 6.2             |
| 55-59              | 3.4                       | 3.2               | 3.6             | 3.4                       | 3.2               | 3.6             | 3.6                       | 3.4               | 3.9             |
| 60-64              | 5.8                       | 5.3               | 6.3             | 5.8                       | 5.3               | 6.3             | 5.4                       | 5.0               | 5.8             |
| 65-69              | 4.7                       | 4.3               | 5.0             | 4.7                       | 4.3               | 5.1             | 4.9                       | 4.4               | 5.3             |
| 70-74              | 4.1                       | 3.6               | 4.6             | 4.1                       | 3.6               | 4.6             | 4.1                       | 3.6               | 4.5             |
| 75-79              | 2.5                       | 1.9               | 3.1             | 2.5                       | 1.9               | 3.1             | 2.8                       | 2.1               | 3.3             |
| 80-84              | 1.1                       | 0.7               | 1.5             | 1.1                       | 0.7               | 1.5             | 1.2                       | 0.7               | 1.6             |
| 85+                | 0.7                       | 0.4               | 1.0             | 0.8                       | 0.4               | 1.1             | 0.8                       | 0.4               | 1.1             |
| <b>სულ / Total</b> | <b>100.0</b>              | <b>100.0</b>      | <b>100.0</b>    | <b>100.0</b>              | <b>100.0</b>      | <b>100.0</b>    | <b>100.0</b>              | <b>100.0</b>      | <b>100.0</b>    |
| 0-14               | 20.7                      | 22.9              | 18.7            | 20.6                      | 22.8              | 18.6            | 20.1                      | 22.3              | 18.1            |
| 15-64              | 66.2                      | 66.3              | 66.1            | 66.2                      | 66.3              | 66.1            | 66.2                      | 66.4              | 66.1            |
| 65+                | 13.1                      | 10.8              | 15.2            | 13.2                      | 10.9              | 15.3            | 13.7                      | 11.3              | 15.8            |
|                    | <b>2004</b>               |                   |                 | <b>2005</b>               |                   |                 | <b>2006</b>               |                   |                 |
| 0                  | 1.1                       | 1.3               | 1.0             | 1.1                       | 1.3               | 1.0             | 1.2                       | 1.3               | 1.0             |
| 1-4                | 4.4                       | 4.9               | 4.0             | 4.4                       | 4.9               | 4.0             | 4.4                       | 4.9               | 4.0             |
| 5-9                | 6.2                       | 7.0               | 5.6             | 6.1                       | 6.8               | 5.5             | 6.0                       | 6.7               | 5.3             |
| 10-14              | 7.9                       | 8.6               | 7.2             | 7.5                       | 8.2               | 6.8             | 7.1                       | 7.8               | 6.4             |
| 15-19              | 8.2                       | 9.0               | 7.5             | 8.2                       | 9.0               | 7.5             | 8.2                       | 8.9               | 7.5             |
| 20-24              | 7.6                       | 8.1               | 7.1             | 7.7                       | 8.2               | 7.2             | 7.8                       | 8.4               | 7.3             |
| 25-29              | 7.1                       | 7.4               | 6.8             | 7.1                       | 7.4               | 6.8             | 7.1                       | 7.4               | 6.8             |
| 30-34              | 6.8                       | 6.9               | 6.8             | 6.9                       | 7.0               | 6.8             | 6.8                       | 7.0               | 6.7             |
| 35-39              | 6.9                       | 6.9               | 7.0             | 6.8                       | 6.7               | 6.8             | 6.7                       | 6.7               | 6.8             |
| 40-44              | 7.8                       | 7.7               | 7.9             | 7.7                       | 7.7               | 7.8             | 7.5                       | 7.4               | 7.6             |
| 45-49              | 7.0                       | 6.8               | 7.2             | 7.2                       | 7.0               | 7.3             | 7.4                       | 7.2               | 7.5             |
| 50-54              | 6.0                       | 5.7               | 6.3             | 6.2                       | 5.8               | 6.5             | 6.3                       | 6.0               | 6.6             |
| 55-59              | 4.1                       | 3.8               | 4.4             | 4.7                       | 4.3               | 5.0             | 5.1                       | 4.8               | 5.5             |
| 60-64              | 4.7                       | 4.3               | 5.0             | 4.1                       | 3.8               | 4.3             | 3.5                       | 3.3               | 3.8             |
| 65-69              | 5.1                       | 4.6               | 5.6             | 5.4                       | 4.8               | 5.9             | 5.5                       | 4.9               | 6.1             |
| 70-74              | 4.0                       | 3.5               | 4.4             | 3.9                       | 3.5               | 4.4             | 4.0                       | 3.5               | 4.4             |
| 75-79              | 2.9                       | 2.3               | 3.5             | 3.0                       | 2.4               | 3.6             | 3.1                       | 2.5               | 3.7             |
| 80-84              | 1.2                       | 0.8               | 1.7             | 1.3                       | 0.8               | 1.7             | 1.4                       | 0.9               | 1.9             |
| 85+                | 0.7                       | 0.4               | 1.1             | 0.7                       | 0.4               | 1.0             | 0.7                       | 0.4               | 1.1             |
| <b>სულ / Total</b> | <b>100.0</b>              | <b>100.0</b>      | <b>100.0</b>    | <b>100.0</b>              | <b>100.0</b>      | <b>100.0</b>    | <b>100.0</b>              | <b>100.0</b>      | <b>100.0</b>    |
| 0-14               | 19.7                      | 21.8              | 17.7            | 19.2                      | 21.3              | 17.3            | 18.7                      | 20.7              | 16.8            |
| 15-64              | 66.3                      | 66.6              | 66.0            | 66.4                      | 66.8              | 66.0            | 66.5                      | 67.1              | 66.0            |
| 65+                | 14.1                      | 11.6              | 16.3            | 14.4                      | 11.9              | 16.7            | 14.8                      | 12.2              | 17.2            |

| ასაკი<br>Age       | ორივე სქესი<br>Both sexes | მამაკაცი<br>Males | ქალი<br>Females | ორივე სქესი<br>Both sexes | მამაკაცი<br>Males | ქალი<br>Females | ორივე სქესი<br>Both sexes | მამაკაცი<br>Males | ქალი<br>Females |
|--------------------|---------------------------|-------------------|-----------------|---------------------------|-------------------|-----------------|---------------------------|-------------------|-----------------|
|                    | <b>2007</b>               |                   |                 | <b>2008</b>               |                   |                 | <b>2009</b>               |                   |                 |
| 0                  | 1.2                       | 1.3               | 1.1             | 1.2                       | 1.4               | 1.1             | 1.3                       | 1.5               | 1.2             |
| 1-4                | 4.5                       | 5.0               | 4.0             | 4.5                       | 5.0               | 4.1             | 4.6                       | 5.2               | 4.2             |
| 5-9                | 5.8                       | 6.5               | 5.2             | 5.6                       | 6.3               | 5.1             | 5.6                       | 6.2               | 5.0             |
| 10-14              | 6.7                       | 7.4               | 6.0             | 6.5                       | 7.2               | 5.8             | 6.3                       | 7.0               | 5.7             |
| 15-19              | 8.2                       | 8.9               | 7.5             | 8.1                       | 8.8               | 7.4             | 7.8                       | 8.5               | 7.2             |
| 20-24              | 7.9                       | 8.5               | 7.4             | 8.0                       | 8.6               | 7.4             | 7.9                       | 8.5               | 7.4             |
| 25-29              | 7.2                       | 7.5               | 6.8             | 7.2                       | 7.6               | 6.9             | 7.3                       | 7.6               | 6.9             |
| 30-34              | 6.9                       | 7.0               | 6.7             | 6.9                       | 7.1               | 6.7             | 6.9                       | 7.1               | 6.7             |
| 35-39              | 6.7                       | 6.7               | 6.7             | 6.7                       | 6.7               | 6.7             | 6.7                       | 6.8               | 6.6             |
| 40-44              | 7.3                       | 7.2               | 7.3             | 7.0                       | 7.0               | 7.1             | 6.8                       | 6.8               | 6.8             |
| 45-49              | 7.5                       | 7.3               | 7.6             | 7.6                       | 7.4               | 7.7             | 7.6                       | 7.5               | 7.7             |
| 50-54              | 6.5                       | 6.1               | 6.7             | 6.6                       | 6.3               | 6.8             | 6.7                       | 6.5               | 7.0             |
| 55-59              | 5.5                       | 5.1               | 5.8             | 5.7                       | 5.3               | 6.0             | 5.8                       | 5.5               | 6.2             |
| 60-64              | 3.3                       | 3.1               | 3.6             | 3.5                       | 3.3               | 3.8             | 4.0                       | 3.7               | 4.4             |
| 65-69              | 5.4                       | 4.8               | 6.0             | 5.0                       | 4.4               | 5.6             | 4.3                       | 3.8               | 4.8             |
| 70-74              | 4.1                       | 3.5               | 4.6             | 4.2                       | 3.6               | 4.8             | 4.5                       | 3.8               | 5.1             |
| 75-79              | 3.1                       | 2.5               | 3.7             | 3.1                       | 2.5               | 3.7             | 3.1                       | 2.5               | 3.6             |
| 80-84              | 1.6                       | 1.0               | 2.0             | 1.7                       | 1.2               | 2.2             | 1.9                       | 1.3               | 2.4             |
| 85+                | 0.8                       | 0.4               | 1.1             | 0.8                       | 0.4               | 1.1             | 0.8                       | 0.4               | 1.2             |
| <b>სულ / Total</b> | <b>100.0</b>              | <b>100.0</b>      | <b>100.0</b>    | <b>100.0</b>              | <b>100.0</b>      | <b>100.0</b>    | <b>100.0</b>              | <b>100.0</b>      | <b>100.0</b>    |
| 0-14               | 18.2                      | 20.2              | 16.3            | 17.9                      | 19.9              | 16.0            | 17.8                      | 19.8              | 16.0            |
| 15-64              | 66.9                      | 67.6              | 66.3            | 67.3                      | 68.0              | 66.6            | 67.6                      | 68.4              | 66.9            |
| 65+                | 14.9                      | 12.3              | 17.4            | 14.9                      | 12.1              | 17.4            | 14.5                      | 11.7              | 17.1            |
|                    | <b>2010</b>               |                   |                 | <b>2011</b>               |                   |                 | <b>2012</b>               |                   |                 |
| 0                  | 1.5                       | 1.6               | 1.3             | 1.4                       | 1.6               | 1.3             | 1.4                       | 1.5               | 1.2             |
| 1-4                | 4.8                       | 5.4               | 4.4             | 5.1                       | 5.7               | 4.7             | 5.4                       | 5.9               | 4.9             |
| 5-9                | 5.5                       | 6.2               | 5.0             | 5.5                       | 6.2               | 5.0             | 5.6                       | 6.2               | 5.0             |
| 10-14              | 6.2                       | 6.9               | 5.5             | 6.0                       | 6.7               | 5.4             | 5.9                       | 6.6               | 5.3             |
| 15-19              | 7.4                       | 8.1               | 6.8             | 7.0                       | 7.6               | 6.4             | 6.5                       | 7.1               | 6.0             |
| 20-24              | 7.9                       | 8.4               | 7.3             | 7.8                       | 8.4               | 7.3             | 7.8                       | 8.3               | 7.3             |
| 25-29              | 7.3                       | 7.7               | 7.0             | 7.4                       | 7.8               | 7.1             | 7.5                       | 7.9               | 7.2             |
| 30-34              | 6.9                       | 7.1               | 6.7             | 6.9                       | 7.1               | 6.7             | 6.9                       | 7.1               | 6.7             |
| 35-39              | 6.7                       | 6.8               | 6.6             | 6.7                       | 6.8               | 6.6             | 6.7                       | 6.8               | 6.5             |
| 40-44              | 6.6                       | 6.6               | 6.6             | 6.6                       | 6.6               | 6.5             | 6.5                       | 6.6               | 6.5             |
| 45-49              | 7.5                       | 7.4               | 7.6             | 7.3                       | 7.2               | 7.4             | 7.0                       | 7.0               | 7.1             |
| 50-54              | 6.9                       | 6.7               | 7.1             | 7.1                       | 6.9               | 7.3             | 7.2                       | 7.0               | 7.4             |
| 55-59              | 6.0                       | 5.6               | 6.3             | 6.1                       | 5.7               | 6.4             | 6.2                       | 5.9               | 6.5             |
| 60-64              | 4.6                       | 4.2               | 4.9             | 5.0                       | 4.6               | 5.4             | 5.3                       | 4.8               | 5.7             |
| 65-69              | 3.7                       | 3.2               | 4.1             | 3.2                       | 2.8               | 3.6             | 3.1                       | 2.7               | 3.5             |
| 70-74              | 4.7                       | 3.9               | 5.4             | 4.8                       | 4.0               | 5.6             | 4.7                       | 3.9               | 5.5             |
| 75-79              | 3.0                       | 2.4               | 3.5             | 3.0                       | 2.4               | 3.5             | 3.1                       | 2.5               | 3.7             |
| 80-84              | 2.0                       | 1.4               | 2.5             | 2.0                       | 1.5               | 2.6             | 2.0                       | 1.5               | 2.5             |
| 85+                | 0.9                       | 0.4               | 1.3             | 0.9                       | 0.5               | 1.4             | 1.0                       | 0.5               | 1.4             |
| <b>სულ / Total</b> | <b>100.0</b>              | <b>100.0</b>      | <b>100.0</b>    | <b>100.0</b>              | <b>100.0</b>      | <b>100.0</b>    | <b>100.0</b>              | <b>100.0</b>      | <b>100.0</b>    |
| 0-14               | 18.0                      | 20.0              | 16.2            | 18.2                      | 20.2              | 16.3            | 18.2                      | 20.2              | 16.4            |
| 15-64              | 67.7                      | 68.5              | 67.0            | 67.8                      | 68.6              | 67.0            | 67.7                      | 68.6              | 66.9            |
| 65+                | 14.2                      | 11.4              | 16.8            | 14.0                      | 11.2              | 16.6            | 14.0                      | 11.2              | 16.6            |

| ასაკი<br>Age       | ორივე სქესი<br>Both sexes | მამაკაცი<br>Males | ქალი<br>Females | ორივე სქესი<br>Both sexes | მამაკაცი<br>Males | ქალი<br>Females | ორივე სქესი<br>Both sexes | მამაკაცი<br>Males | ქალი<br>Females |
|--------------------|---------------------------|-------------------|-----------------|---------------------------|-------------------|-----------------|---------------------------|-------------------|-----------------|
|                    | <b>2013</b>               |                   |                 | <b>2014</b>               |                   |                 | <b>2015</b>               |                   |                 |
| 0                  | 1.3                       | 1.5               | 1.2             | 1.3                       | 1.4               | 1.2             | 1.6                       | 1.8               | 1.5             |
| 1-4                | 5.6                       | 6.1               | 5.1             | 5.6                       | 6.1               | 5.1             | 5.5                       | 5.9               | 5.0             |
| 5-9                | 5.7                       | 6.3               | 5.1             | 5.9                       | 6.6               | 5.3             | 6.2                       | 6.9               | 5.7             |
| 10-14              | 5.7                       | 6.4               | 5.1             | 5.6                       | 6.2               | 5.0             | 5.6                       | 6.2               | 5.0             |
| 15-19              | 6.3                       | 7.0               | 5.8             | 6.2                       | 6.8               | 5.6             | 6.1                       | 6.7               | 5.5             |
| 20-24              | 7.7                       | 8.2               | 7.2             | 7.4                       | 7.9               | 7.0             | 7.0                       | 7.5               | 6.6             |
| 25-29              | 7.5                       | 7.9               | 7.2             | 7.5                       | 7.9               | 7.2             | 7.5                       | 7.8               | 7.1             |
| 30-34              | 6.9                       | 7.1               | 6.7             | 7.0                       | 7.2               | 6.7             | 7.1                       | 7.3               | 6.8             |
| 35-39              | 6.7                       | 6.8               | 6.5             | 6.7                       | 6.9               | 6.5             | 6.7                       | 6.9               | 6.5             |
| 40-44              | 6.5                       | 6.6               | 6.4             | 6.5                       | 6.6               | 6.4             | 6.5                       | 6.7               | 6.4             |
| 45-49              | 6.8                       | 6.7               | 6.8             | 6.6                       | 6.6               | 6.6             | 6.4                       | 6.4               | 6.4             |
| 50-54              | 7.3                       | 7.1               | 7.5             | 7.4                       | 7.2               | 7.5             | 7.3                       | 7.1               | 7.4             |
| 55-59              | 6.3                       | 6.0               | 6.6             | 6.5                       | 6.2               | 6.8             | 6.6                       | 6.3               | 6.9             |
| 60-64              | 5.5                       | 5.0               | 5.9             | 5.6                       | 5.1               | 6.0             | 5.7                       | 5.2               | 6.1             |
| 65-69              | 3.3                       | 2.9               | 3.7             | 3.8                       | 3.3               | 4.2             | 4.3                       | 3.7               | 4.8             |
| 70-74              | 4.4                       | 3.6               | 5.1             | 3.8                       | 3.1               | 4.4             | 3.2                       | 2.7               | 3.8             |
| 75-79              | 3.3                       | 2.6               | 4.0             | 3.5                       | 2.7               | 4.2             | 3.7                       | 2.8               | 4.5             |
| 80-84              | 2.0                       | 1.5               | 2.5             | 2.0                       | 1.4               | 2.4             | 1.9                       | 1.4               | 2.4             |
| 85+                | 1.1                       | 0.6               | 1.5             | 1.2                       | 0.6               | 1.6             | 1.2                       | 0.7               | 1.6             |
| <b>სულ / Total</b> | <b>100.0</b>              | <b>100.0</b>      | <b>100.0</b>    | <b>100.0</b>              | <b>100.0</b>      | <b>100.0</b>    | <b>100.0</b>              | <b>100.0</b>      | <b>100.0</b>    |
| 0-14               | 18.3                      | 20.3              | 16.6            | 18.4                      | 20.3              | 16.7            | 18.9                      | 20.8              | 17.2            |
| 15-64              | 67.5                      | 68.5              | 66.7            | 67.4                      | 68.4              | 66.4            | 66.8                      | 67.9              | 65.8            |
| 65+                | 14.1                      | 11.2              | 16.8            | 14.2                      | 11.2              | 16.9            | 14.3                      | 11.3              | 17.0            |
|                    | <b>2016</b>               |                   |                 | <b>2017</b>               |                   |                 | <b>2018</b>               |                   |                 |
| 0                  | 1.6                       | 1.7               | 1.5             | 1.5                       | 1.6               | 1.4             | 1.4                       | 1.5               | 1.3             |
| 1-4                | 5.6                       | 6.1               | 5.2             | 5.8                       | 6.3               | 5.4             | 6.0                       | 6.5               | 5.6             |
| 5-9                | 6.5                       | 7.2               | 6.0             | 6.7                       | 7.4               | 6.2             | 6.9                       | 7.5               | 6.3             |
| 10-14              | 5.5                       | 6.1               | 5.0             | 5.6                       | 6.2               | 5.0             | 5.7                       | 6.2               | 5.1             |
| 15-19              | 5.9                       | 6.6               | 5.4             | 5.8                       | 6.4               | 5.2             | 5.6                       | 6.2               | 5.1             |
| 20-24              | 6.6                       | 7.1               | 6.2             | 6.2                       | 6.7               | 5.8             | 6.0                       | 6.5               | 5.5             |
| 25-29              | 7.4                       | 7.8               | 7.1             | 7.4                       | 7.8               | 7.1             | 7.3                       | 7.7               | 7.0             |
| 30-34              | 7.2                       | 7.5               | 6.9             | 7.3                       | 7.6               | 7.0             | 7.3                       | 7.6               | 7.0             |
| 35-39              | 6.7                       | 6.9               | 6.5             | 6.7                       | 6.9               | 6.5             | 6.7                       | 7.0               | 6.6             |
| 40-44              | 6.5                       | 6.7               | 6.4             | 6.5                       | 6.7               | 6.3             | 6.5                       | 6.7               | 6.3             |
| 45-49              | 6.4                       | 6.4               | 6.3             | 6.3                       | 6.4               | 6.3             | 6.3                       | 6.4               | 6.2             |
| 50-54              | 7.0                       | 6.9               | 7.2             | 6.8                       | 6.7               | 6.9             | 6.6                       | 6.5               | 6.6             |
| 55-59              | 6.8                       | 6.5               | 7.1             | 6.9                       | 6.6               | 7.2             | 7.0                       | 6.7               | 7.3             |
| 60-64              | 5.8                       | 5.3               | 6.2             | 5.9                       | 5.4               | 6.4             | 6.0                       | 5.5               | 6.4             |
| 65-69              | 4.7                       | 4.0               | 5.2             | 4.9                       | 4.2               | 5.5             | 5.0                       | 4.4               | 5.6             |
| 70-74              | 2.8                       | 2.3               | 3.3             | 2.7                       | 2.2               | 3.2             | 2.9                       | 2.4               | 3.4             |
| 75-79              | 3.8                       | 2.9               | 4.6             | 3.7                       | 2.8               | 4.5             | 3.4                       | 2.5               | 4.2             |
| 80-84              | 1.9                       | 1.4               | 2.4             | 2.0                       | 1.5               | 2.5             | 2.1                       | 1.5               | 2.7             |
| 85+                | 1.2                       | 0.7               | 1.7             | 1.2                       | 0.7               | 1.6             | 1.2                       | 0.7               | 1.6             |
| <b>სულ / Total</b> | <b>100.0</b>              | <b>100.0</b>      | <b>100.0</b>    | <b>100.0</b>              | <b>100.0</b>      | <b>100.0</b>    | <b>100.0</b>              | <b>100.0</b>      | <b>100.0</b>    |
| 0-14               | 19.3                      | 21.1              | 17.6            | 19.7                      | 21.5              | 18.0            | 20.0                      | 21.7              | 18.4            |
| 15-64              | 66.3                      | 67.5              | 65.2            | 65.9                      | 67.1              | 64.7            | 65.4                      | 66.8              | 64.1            |
| 65+                | 14.4                      | 11.4              | 17.2            | 14.5                      | 11.4              | 17.3            | 14.6                      | 11.5              | 17.6            |

მოსახლეობის მედიანური ასაკი სქესის მიხედვით, 1 იანვრის მდგომარეობით (წელი)  
 Median age of population by sex, as of 1 January (years)

| წლები<br>Years | ორივე სქესი<br>Both sexes | მამაკაცი<br>Males | ქალი<br>Females |
|----------------|---------------------------|-------------------|-----------------|
| 1995           | 32                        | 30                | 34              |
| 1996           | 32                        | 30                | 35              |
| 1997           | 33                        | 30                | 35              |
| 1998           | 33                        | 31                | 35              |
| 1999           | 34                        | 31                | 36              |
| 2000           | 34                        | 31                | 36              |
| 2001           | 34                        | 32                | 37              |
| 2002           | 34                        | 32                | 37              |
| 2003           | 35                        | 32                | 37              |
| 2004           | 35                        | 32                | 37              |
| 2005           | 35                        | 32                | 38              |
| 2006           | 35                        | 33                | 38              |
| 2007           | 36                        | 33                | 38              |
| 2008           | 36                        | 33                | 39              |
| 2009           | 36                        | 33                | 39              |
| 2010           | 36                        | 34                | 39              |
| 2011           | 37                        | 34                | 39              |
| 2012           | 37                        | 34                | 39              |
| 2013           | 37                        | 34                | 40              |
| 2014           | 37                        | 34                | 40              |
| 2015           | 37                        | 34                | 40              |
| 2016           | 37                        | 34                | 40              |
| 2017           | 37                        | 35                | 40              |
| 2018           | 37                        | 35                | 40              |

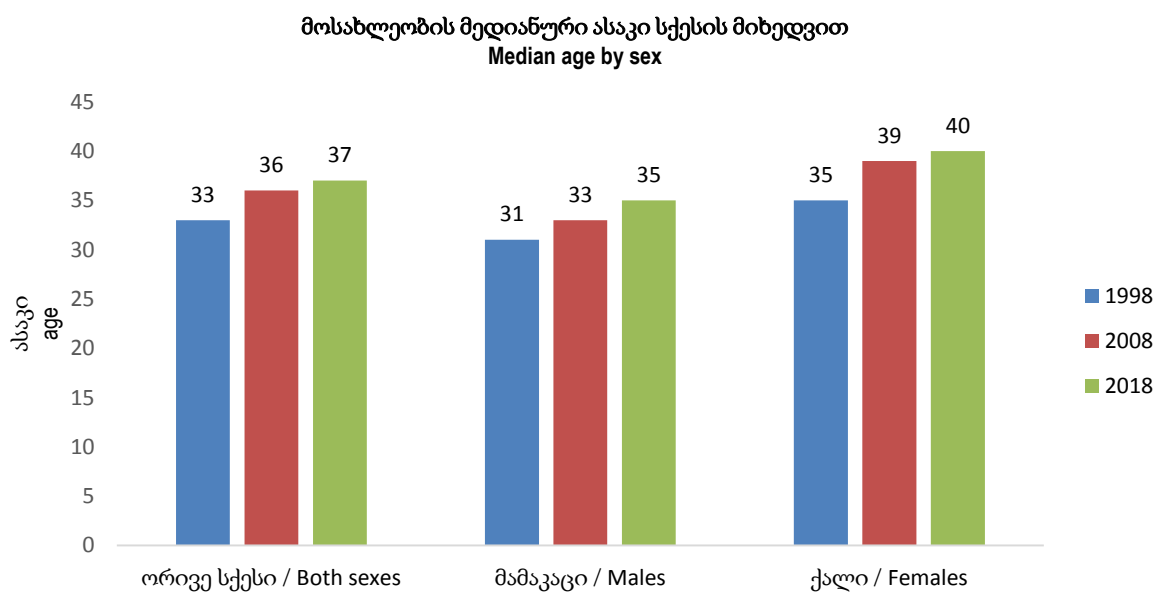

**დაბადება**  
**Live births**

ცოცხლად დაბადებულთა რიცხოვნობა რეგიონების, თვითმმართველი ერთეულების და საქალაქო-სასოფლო დასახლებების მიხედვით  
 Number of live births by regions, self-governed units and urban-rural settlements

| რეგიონი, თვითმმართველი ერთეული                                  | 1995          | 2000          | 2005          | 2010          | 2015          | 2016          | 2017          | Regions, self-governed units                                |
|---|---------------|---------------|---------------|---------------|---------------|---------------|---------------|---|
| <b>საქართველო</b>   | <b>56 486</b> | <b>48 167</b> | <b>46 063</b> | <b>55 230</b> | <b>59 249</b> | <b>56 569</b> | <b>53 293</b> | <b>Georgia</b>  |
| საქალაქო დასახლება  | 32 874        | 32 041        | 31 603        | 31 920        | 33 898        | 32 227        | 30 326        | Urban   |
| სასოფლო დასახლება   | 23 612        | 16 126        | 14 460        | 23 310        | 25 351        | 24 342        | 22 967        | Rural   |
| <b>ქ. თბილისი</b>   | <b>11 909</b> | <b>13 032</b> | <b>14 272</b> | <b>17 382</b> | <b>17 509</b> | <b>16 784</b> | <b>14 906</b> | <b>C. Tbilisi</b>   |
| საქალაქო დასახლება  | 11 909        | 13 032        | 14 272        | 16 975        | 16 947        | 16 236        | 14 619        | Urban   |
| სასოფლო დასახლება   | 0             | 0             | 0             | 407           | 562           | 548           | 287           | Rural   |
| <b>აფხაზეთის ავტონომიური რესპუბლიკა (აჭარის მუნიციპალიტეტი)</b> | <b>23</b>     | <b>12</b>     | <b>9</b>      | <b>-</b>      | <b>-</b>      | <b>-</b>      | <b>-</b>      | <b>Autonomous Republic of Abkhazia (Ajara Municipality)</b> |
| სასოფლო დასახლება   | 23            | 12            | 9             | -             | -             | -             | -             | Rural   |
| <b>აჭარის ავტონომიური რესპუბლიკა</b>                            | <b>5 866</b>  | <b>4 684</b>  | <b>4 154</b>  | <b>5 314</b>  | <b>6 299</b>  | <b>5 977</b>  | <b>6 108</b>  | <b>Autonomous Republic of Adjara</b>                        |
| საქალაქო დასახლება  | 2 264         | 2 565         | 2 026         | 2 171         | 3 536         | 3 254         | 3 388         | Urban   |
| სასოფლო დასახლება   | 3 602         | 2 119         | 2 128         | 3 143         | 2 763         | 2 723         | 2 720         | Rural   |
| ქ. ბათუმი   | 1 728         | 1 952         | 1 493         | 1 616         | 3 016         | 2 762         | 2 828         | C. Batumi   |
| ქედის მუნიციპალიტეტი  | 352           | 265           | 208           | 303           | 291           | 292           | 280           | Keda Municipality   |
| საქალაქო დასახლება  | 43            | 77            | 16            | 19            | 30            | 39            | 36            | Urban   |
| სასოფლო დასახლება   | 309           | 188           | 192           | 284           | 261           | 253           | 244           | Rural   |
| ქობულეთის მუნიციპალიტეტი  | 1 167         | 780           | 951           | 1 243         | 1 287         | 1 216         | 1 290         | Kobuleti Municipality                                       |
| საქალაქო დასახლება  | 363           | 295           | 377           | 390           | 464           | 425           | 475           | Urban   |
| სასოფლო დასახლება   | 804           | 485           | 574           | 853           | 823           | 791           | 815           | Rural   |
| შუახევის მუნიციპალიტეტი   | 492           | 346           | 216           | 295           | 253           | 255           | 257           | Shuakhevi Municipality                                      |
| საქალაქო დასახლება  | 0             | 50            | 11            | 11            | 20            | 12            | 18            | Urban   |
| სასოფლო დასახლება   | 492           | 296           | 205           | 284           | 233           | 243           | 239           | Rural   |
| ხელვაჩაურის მუნიციპალიტეტი                                      | 1 456         | 839           | 956           | 1 401         | 996           | 982           | 976           | Khelvachauri Municipality                                   |
| საქალაქო დასახლება  | 120           | 144           | 116           | 121           |               |               |               | Urban   |
| სასოფლო დასახლება   | 1 336         | 695           | 840           | 1 280         | 996           | 982           | 976           | Rural   |
| ხულოს მუნიციპალიტეტი  | 671           | 502           | 330           | 456           | 456           | 470           | 477           | Khulo Municipality  |
| საქალაქო დასახლება  | 10            | 47            | 13            | 14            | 6             | 16            | 31            | Urban   |
| სასოფლო დასახლება   | 661           | 455           | 317           | 442           | 450           | 454           | 446           | Rural   |
| <b>გურიის რეგიონი</b>   | <b>2 064</b>  | <b>1 359</b>  | <b>1 180</b>  | <b>1 446</b>  | <b>1 559</b>  | <b>1 535</b>  | <b>1 471</b>  | <b>Guria</b>  |
| საქალაქო დასახლება  | 821           | 670           | 566           | 425           | 393           | 389           | 375           | Urban   |
| სასოფლო დასახლება   | 1 243         | 689           | 614           | 1 021         | 1 166         | 1 146         | 1 096         | Rural   |
| ქ. ოზურგეთი   |               |               |               |               | 165           | 171           |               | C. Ozurgeti   |
| ლანჩხუთის მუნიციპალიტეტი  | 564           | 305           | 307           | 401           | 425           | 396           | 367           | Lanchkhuti Municipality                                     |
| საქალაქო დასახლება  | 218           | 166           | 118           | 86            | 75            | 62            | 61            | Urban   |
| სასოფლო დასახლება   | 346           | 139           | 189           | 315           | 350           | 334           | 306           | Rural   |

| რეგიონი, თვითმმართველი ერთეული | 1995          | 2000         | 2005         | 2010         | 2015         | 2016         | 2017         | Regions, self-governed units |
|--------------------------------|---------------|--------------|--------------|--------------|--------------|--------------|--------------|------------------------------|
| ოზურგეთის მუნიციპალიტეტი       | 1 158         | 848          | 713          | 805          | 725          | 719          | 846          | Ozurgeti Municipality        |
| საქალაქო დასახლება             | 507           | 436          | 416          | 315          | 131          | 140          | 287          | Urban                        |
| სასოფლო დასახლება              | 651           | 412          | 297          | 490          | 594          | 579          | 559          | Rural                        |
| ჩოხატაურის მუნიციპალიტეტი      | 342           | 206          | 160          | 240          | 244          | 249          | 258          | Chokhatauri Municipality     |
| საქალაქო დასახლება             | 96            | 68           | 32           | 24           | 22           | 16           | 27           | Urban                        |
| სასოფლო დასახლება              | 246           | 138          | 128          | 216          | 222          | 233          | 231          | Rural                        |
| <b>იმერეთის რეგიონი</b>        | <b>10 353</b> | <b>7 126</b> | <b>6 252</b> | <b>7 851</b> | <b>8 515</b> | <b>7 784</b> | <b>7 574</b> | <b>Imereti</b>               |
| საქალაქო დასახლება             | 6 368         | 4 899        | 3 874        | 3 941        | 4 336        | 4 011        | 3 922        | Urban                        |
| სასოფლო დასახლება              | 3 985         | 2 227        | 2 378        | 3 910        | 4 179        | 3 773        | 3 652        | Rural                        |
| ქ. ქუთაისი                     | 3 463         | 2 857        | 2 221        | 2 258        | 2 665        | 2 469        | 2 369        | C. Kutaisi                   |
| ბაღდათის მუნიციპალიტეტი        | 352           | 231          | 212          | 311          | 353          | 284          | 279          | Baghdati Municipality        |
| საქალაქო დასახლება             | 157           | 79           | 57           | 57           | 60           | 52           | 52           | Urban                        |
| სასოფლო დასახლება              | 195           | 152          | 155          | 254          | 293          | 232          | 227          | Rural                        |
| ვანის მუნიციპალიტეტი           | 391           | 208          | 242          | 358          | 388          | 356          | 345          | Vani Municipality            |
| საქალაქო დასახლება             | 73            | 60           | 56           | 57           | 69           | 46           | 36           | Urban                        |
| სასოფლო დასახლება              | 318           | 148          | 186          | 301          | 319          | 310          | 309          | Rural                        |
| ზესტაფონის მუნიციპალიტეტი      | 1 088         | 792          | 628          | 840          | 913          | 833          | 802          | Zestaponi Municipality       |
| საქალაქო დასახლება             | 442           | 403          | 309          | 316          | 306          | 282          | 255          | Urban                        |
| სასოფლო დასახლება              | 646           | 389          | 319          | 524          | 607          | 551          | 547          | Rural                        |
| თერჯოლის მუნიციპალიტეტი        | 598           | 374          | 323          | 501          | 525          | 474          | 452          | Terjola Municipality         |
| საქალაქო დასახლება             | 255           | 164          | 66           | 69           | 84           | 62           | 79           | Urban                        |
| სასოფლო დასახლება              | 343           | 210          | 257          | 432          | 441          | 412          | 373          | Rural                        |
| სამტრედიის მუნიციპალიტეტი      | 870           | 505          | 569          | 708          | 741          | 674          | 645          | Samtredia Municipality       |
| საქალაქო დასახლება             | 555           | 318          | 386          | 403          | 398          | 386          | 381          | Urban                        |
| სასოფლო დასახლება              | 315           | 187          | 183          | 305          | 343          | 288          | 264          | Rural                        |
| საჩხერის მუნიციპალიტეტი        | 702           | 477          | 341          | 523          | 611          | 584          | 606          | Sachkhre Municipality        |
| საქალაქო დასახლება             | 141           | 180          | 83           | 88           | 81           | 95           | 107          | Urban                        |
| სასოფლო დასახლება              | 561           | 297          | 258          | 435          | 530          | 489          | 499          | Rural                        |
| ტყიბულის მუნიციპალიტეტი        | 388           | 228          | 271          | 321          | 264          | 260          | 253          | Tkibuli Municipality         |
| საქალაქო დასახლება             | 304           | 157          | 167          | 158          | 143          | 145          | 144          | Urban                        |
| სასოფლო დასახლება              | 84            | 71           | 104          | 163          | 121          | 115          | 109          | Rural                        |
| წყალტუბოს მუნიციპალიტეტი       | 822           | 417          | 564          | 814          | 711          | 695          | 675          | Tskhaltubo Municipality      |
| საქალაქო დასახლება             | 259           | 239          | 194          | 184          | 164          | 157          | 152          | Urban                        |
| სასოფლო დასახლება              | 563           | 178          | 370          | 630          | 547          | 538          | 523          | Rural                        |
| ჭიათურის მუნიციპალიტეტი        | 852           | 571          | 430          | 586          | 704          | 569          | 592          | Chiatura Municipality        |
| საქალაქო დასახლება             | 401           | 239          | 171          | 184          | 215          | 169          | 207          | Urban                        |
| სასოფლო დასახლება              | 451           | 332          | 259          | 402          | 489          | 400          | 385          | Rural                        |



| რეგიონი, თვითმმართველი ერთეული  | 1995         | 2000         | 2005         | 2010         | 2015         | 2016         | 2017         | Regions, self-governed units |
|---------------------------------|--------------|--------------|--------------|--------------|--------------|--------------|--------------|------------------------------|
| ხარაგაულის მუნიციპალიტეტი       | 417          | 195          | 188          | 284          | 323          | 277          | 265          | Kharagauli Municipality      |
| საქალაქო დასახლება              | 137          | 67           | 29           | 29           | 32           | 31           | 28           | Urban                        |
| სასოფლო დასახლება               | 280          | 128          | 159          | 255          | 291          | 246          | 237          | Rural                        |
| ხონის მუნიციპალიტეტი            | 410          | 271          | 263          | 347          | 317          | 309          | 291          | Khoni Municipality           |
| საქალაქო დასახლება              | 181          | 136          | 135          | 138          | 119          | 117          | 112          | Urban                        |
| სასოფლო დასახლება               | 229          | 135          | 128          | 209          | 198          | 192          | 179          | Rural                        |
| <b>კახეთის რეგიონი</b>          | <b>5 174</b> | <b>3 945</b> | <b>3 675</b> | <b>4 263</b> | <b>5 212</b> | <b>4 870</b> | <b>4 722</b> | <b>Kakheti</b>               |
| საქალაქო დასახლება              | 1 488        | 1 449        | 1 608        | 1 020        | 1 040        | 912          | 884          | Urban                        |
| სასოფლო დასახლება               | 3 686        | 2 496        | 2 067        | 3 243        | 4 172        | 3 958        | 3 838        | Rural                        |
| ქ. თელავი                       |              |              |              |              | 276          | 218          |              | C. Telavi                    |
| ახმეტის მუნიციპალიტეტი          | 611          | 441          | 372          | 429          | 598          | 509          | 505          | Akhmeta Municipality         |
| საქალაქო დასახლება              | 229          | 153          | 162          | 102          | 93           | 86           | 98           | Urban                        |
| სასოფლო დასახლება               | 382          | 288          | 210          | 327          | 505          | 423          | 407          | Rural                        |
| გურჯაანის მუნიციპალიტეტი        | 778          | 635          | 587          | 730          | 809          | 696          | 692          | Gurjaani Municipality        |
| საქალაქო დასახლება              | 151          | 181          | 187          | 116          | 123          | 84           | 97           | Urban                        |
| სასოფლო დასახლება               | 627          | 454          | 400          | 614          | 686          | 612          | 595          | Rural                        |
| დედოფლისწყაროს მუნიციპალიტეტი   | 338          | 372          | 287          | 300          | 348          | 333          | 299          | Dedoplistskaro Municipality  |
| საქალაქო დასახლება              | 125          | 151          | 144          | 88           | 108          | 92           | 76           | Urban                        |
| სასოფლო დასახლება               | 213          | 221          | 143          | 212          | 240          | 241          | 223          | Rural                        |
| თელავის მუნიციპალიტეტი          | 915          | 702          | 738          | 777          | 622          | 596          | 822          | Telavi Municipality          |
| საქალაქო დასახლება              | 386          | 342          | 421          | 273          |              |              | 224          | Urban                        |
| სასოფლო დასახლება               | 529          | 360          | 317          | 504          | 622          | 596          | 598          | Rural                        |
| ლაგოდეხის მუნიციპალიტეტი        | 736          | 563          | 415          | 542          | 700          | 697          | 622          | Lagodekhi Municipality       |
| საქალაქო დასახლება              | 134          | 207          | 130          | 83           | 84           | 84           | 58           | Urban                        |
| სასოფლო დასახლება               | 602          | 356          | 285          | 459          | 616          | 613          | 564          | Rural                        |
| საგარეჯოს მუნიციპალიტეტი        | 787          | 594          | 546          | 665          | 944          | 936          | 925          | Sagarejo Municipality        |
| საქალაქო დასახლება              | 212          | 159          | 239          | 154          | 145          | 152          | 138          | Urban                        |
| სასოფლო დასახლება               | 575          | 435          | 307          | 511          | 799          | 784          | 787          | Rural                        |
| სიღნაღის მუნიციპალიტეტი         | 520          | 323          | 374          | 422          | 421          | 413          | 415          | Sighnaghi Municipality       |
| საქალაქო დასახლება              | 115          | 97           | 153          | 94           | 85           | 83           | 99           | Urban                        |
| სასოფლო დასახლება               | 405          | 226          | 221          | 328          | 336          | 330          | 316          | Rural                        |
| ყვარლის მუნიციპალიტეტი          | 489          | 315          | 356          | 398          | 494          | 472          | 442          | Kvareli Municipality         |
| საქალაქო დასახლება              | 136          | 159          | 172          | 110          | 126          | 113          | 94           | Urban                        |
| სასოფლო დასახლება               | 353          | 156          | 184          | 288          | 368          | 359          | 348          | Rural                        |
| <b>მცხეთა-მთიანეთის რეგიონი</b> | <b>1 652</b> | <b>1 226</b> | <b>1 259</b> | <b>1 350</b> | <b>1 280</b> | <b>1 180</b> | <b>1 205</b> | <b>Mtskheta-Mtianeti</b>     |
| საქალაქო დასახლება              | 878          | 630          | 573          | 330          | 308          | 290          | 322          | Urban                        |
| სასოფლო დასახლება               | 774          | 596          | 686          | 1 020        | 972          | 890          | 883          | Rural                        |
| ქ. მცხეთა                       |              |              |              |              | 147          | 120          |              | C. Mtskheta                  |
| ახალგორის მუნიციპალიტეტი        | 13           | 47           | 81           | -            | -            | -            | -            | Akhalgori Municipality       |
| საქალაქო დასახლება              | 1            | 23           | 44           | -            | -            | -            | -            | Urban                        |
| სასოფლო დასახლება               | 12           | 24           | 37           | -            | -            | -            | -            | Rural                        |

| რეგიონი, თვითმმართველი ერთეული                | 1995         | 2000         | 2005         | 2010         | 2015         | 2016         | 2017         | Regions, self-governed units            |
|---|--------------|--------------|--------------|--------------|--------------|--------------|--------------|---|
| დუშეთის მუნიციპალიტეტი                        | 529          | 360          | 346          | 391          | 324          | 327          | 346          | Dusheti Municipality                    |
| საქალაქო დასახლება                            | 277          | 195          | 189          | 144          | 119          | 131          | 160          | Urban                                   |
| სასოფლო დასახლება                             | 252          | 165          | 157          | 247          | 205          | 196          | 186          | Rural                                   |
| თიანეთის მუნიციპალიტეტი                       | 195          | 95           | 137          | 152          | 141          | 118          | 112          | Tianeti Municipality                    |
| საქალაქო დასახლება                            | 121          | 44           | 69           | 49           | 26           | 28           | 42           | Urban                                   |
| სასოფლო დასახლება                             | 74           | 51           | 68           | 103          | 115          | 90           | 70           | Rural                                   |
| მცხეთის მუნიციპალიტეტი                        | 852          | 687          | 640          | 747          | 592          | 563          | 687          | Mtskheta Municipality                   |
| საქალაქო დასახლება                            | 455          | 350          | 240          | 115          |              |              | 106          | Urban                                   |
| სასოფლო დასახლება                             | 397          | 337          | 400          | 632          | 592          | 563          | 581          | Rural                                   |
| ყაზბეგის მუნიციპალიტეტი                       | 63           | 37           | 55           | 60           | 76           | 52           | 60           | Kazbegi Municipality                    |
| საქალაქო დასახლება                            | 24           | 18           | 31           | 22           | 16           | 11           | 14           | Urban                                   |
| სასოფლო დასახლება                             | 39           | 19           | 24           | 38           | 60           | 41           | 46           | Rural                                   |
| <b>რაჭა-ლეჩხუმი და ქვემო სვანეთის რეგიონი</b> | <b>640</b>   | <b>431</b>   | <b>265</b>   | <b>306</b>   | <b>367</b>   | <b>327</b>   | <b>341</b>   | <b>Racha-Lechkumi and Kvemo Svaneti</b> |
| საქალაქო დასახლება                            | 357          | 199          | 132          | 114          | 97           | 73           | 85           | Urban                                   |
| სასოფლო დასახლება                             | 283          | 232          | 133          | 192          | 270          | 254          | 256          | Rural                                   |
| ქ. ამბროლაური                                 |              |              |              |              | 21           | 25           |              | C. Ambrolauri                           |
| ამბროლაურის მუნიციპალიტეტი                    | 135          | 112          | 81           | 101          | 78           | 73           | 106          | Ambrolauri Municipality                 |
| საქალაქო დასახლება                            | 67           | 54           | 36           | 33           |              |              | 29           | Urban                                   |
| სასოფლო დასახლება                             | 68           | 58           | 45           | 68           | 78           | 73           | 77           | Rural                                   |
| ლენტეხის მუნიციპალიტეტი                       | 159          | 80           | 44           | 46           | 83           | 65           | 71           | Lentekhi Municipality                   |
| საქალაქო დასახლება                            | 119          | 40           | 22           | 17           | 16           | 7            | 13           | Urban                                   |
| სასოფლო დასახლება                             | 40           | 40           | 22           | 29           | 67           | 58           | 58           | Rural                                   |
| ონის მუნიციპალიტეტი                           | 128          | 76           | 67           | 69           | 57           | 55           | 59           | Oni Municipality                        |
| საქალაქო დასახლება                            | 88           | 46           | 48           | 42           | 32           | 28           | 32           | Urban                                   |
| სასოფლო დასახლება                             | 40           | 30           | 19           | 27           | 25           | 27           | 27           | Rural                                   |
| ცაგერის მუნიციპალიტეტი                        | 218          | 163          | 73           | 90           | 128          | 109          | 105          | Tsageri Municipality                    |
| საქალაქო დასახლება                            | 83           | 59           | 26           | 22           | 28           | 13           | 11           | Urban                                   |
| სასოფლო დასახლება                             | 135          | 104          | 47           | 68           | 100          | 96           | 94           | Rural                                   |
| <b>სამეგრელო-ზემო სვანეთის რეგიონი</b>        | <b>5 632</b> | <b>4 286</b> | <b>3 839</b> | <b>4 258</b> | <b>4 998</b> | <b>4 797</b> | <b>4 436</b> | <b>Samegrelo-Zemo Svaneti</b>           |
| საქალაქო დასახლება                            | 2 519        | 2 282        | 2 403        | 1 782        | 2 065        | 1 969        | 1 853        | Urban                                   |
| სასოფლო დასახლება                             | 3 113        | 2 004        | 1 436        | 2 476        | 2 933        | 2 828        | 2 583        | Rural                                   |
| ქ. ზუგდიდი                                    |              |              |              |              | 751          | 720          |              | C. Zugdidi                              |
| ქ. ფოთი                                       | 638          | 447          | 653          | 529          | 595          | 545          | 511          | C. Poti                                 |
| აბაშის მუნიციპალიტეტი                         | 340          | 182          | 202          | 273          | 224          | 245          | 223          | Abasha Municipality                     |
| საქალაქო დასახლება                            | 108          | 84           | 86           | 66           | 45           | 70           | 58           | Urban                                   |
| სასოფლო დასახლება                             | 232          | 98           | 116          | 207          | 179          | 175          | 165          | Rural                                   |
| ზუგდიდის მუნიციპალიტეტი                       | 1 748        | 1 365        | 1 366        | 1 433        | 1 020        | 994          | 1 610        | Zugdidi Municipality                    |
| საქალაქო დასახლება                            | 826          | 800          | 881          | 624          |              |              | 713          | Urban                                   |
| სასოფლო დასახლება                             | 922          | 565          | 485          | 809          | 1 020        | 994          | 897          | Rural                                   |

| რეგიონი, თვითმმართველი ერთეული  | 1995         | 2000         | 2005         | 2010         | 2015         | 2016         | 2017         | Regions, self-governed units |
|---------------------------------|--------------|--------------|--------------|--------------|--------------|--------------|--------------|------------------------------|
| მარტვილის მუნიციპალიტეტი        | 557          | 372          | 276          | 408          | 478          | 470          | 454          | Martvili Municipality        |
| საქალაქო დასახლება              | 91           | 80           | 75           | 58           | 43           | 52           | 50           | Urban                        |
| სასოფლო დასახლება               | 466          | 292          | 201          | 350          | 435          | 418          | 404          | Rural                        |
| მესტიის მუნიციპალიტეტი          | 243          | 134          | 92           | 121          | 188          | 196          | 176          | Mestia Municipality          |
| საქალაქო დასახლება              | 67           | 65           | 34           | 26           | 38           | 46           | 33           | Urban                        |
| სასოფლო დასახლება               | 176          | 69           | 58           | 95           | 150          | 150          | 143          | Rural                        |
| სენაკის მუნიციპალიტეტი          | 693          | 563          | 500          | 504          | 625          | 563          | 516          | Senaki Municipality          |
| საქალაქო დასახლება              | 394          | 306          | 376          | 287          | 350          | 312          | 279          | Urban                        |
| სასოფლო დასახლება               | 299          | 257          | 124          | 217          | 275          | 251          | 237          | Rural                        |
| ჩხოროწყუს მუნიციპალიტეტი        | 360          | 323          | 194          | 274          | 327          | 324          | 276          | Chkhorotsku Municipality     |
| საქალაქო დასახლება              | 92           | 117          | 64           | 45           | 53           | 53           | 45           | Urban                        |
| სასოფლო დასახლება               | 268          | 206          | 130          | 229          | 274          | 271          | 231          | Rural                        |
| წალენჯიხის მუნიციპალიტეტი       | 497          | 531          | 298          | 342          | 381          | 354          | 324          | Tsalenjikha Municipality     |
| საქალაქო დასახლება              | 209          | 281          | 159          | 91           | 135          | 128          | 123          | Urban                        |
| სასოფლო დასახლება               | 288          | 250          | 139          | 251          | 246          | 226          | 201          | Rural                        |
| ხობის მუნიციპალიტეტი            | 556          | 369          | 258          | 374          | 409          | 386          | 346          | Khobi Municipality           |
| საქალაქო დასახლება              | 94           | 102          | 75           | 56           | 55           | 43           | 41           | Urban                        |
| სასოფლო დასახლება               | 462          | 267          | 183          | 318          | 354          | 343          | 305          | Rural                        |
| <b>სამცხე-ჯავახეთის რეგიონი</b> | <b>2 518</b> | <b>2 174</b> | <b>2 131</b> | <b>2 370</b> | <b>2 268</b> | <b>2 349</b> | <b>2 178</b> | <b>Samtskhe-Javakheti</b>    |
| საქალაქო დასახლება              | 947          | 879          | 920          | 816          | 760          | 805          | 746          | Urban                        |
| სასოფლო დასახლება               | 1 571        | 1 295        | 1 211        | 1 554        | 1 508        | 1 544        | 1 432        | Rural                        |
| ქ. ახალციხე                     |              |              |              |              | 284          | 290          |              | C. Akhaltsikhe               |
| ადიგენის მუნიციპალიტეტი         | 454          | 272          | 192          | 238          | 273          | 251          | 246          | Adigeni Municipality         |
| საქალაქო დასახლება              | 39           | 40           | 32           | 27           | 43           | 40           | 36           | Urban                        |
| სასოფლო დასახლება               | 415          | 232          | 160          | 211          | 230          | 211          | 210          | Rural                        |
| ასპინძის მუნიციპალიტეტი         | 226          | 150          | 129          | 151          | 183          | 179          | 160          | Aspindza Municipality        |
| საქალაქო დასახლება              | 68           | 59           | 45           | 41           | 43           | 52           | 54           | Urban                        |
| სასოფლო დასახლება               | 158          | 91           | 84           | 110          | 140          | 127          | 106          | Rural                        |
| ახალქალაქის მუნიციპალიტეტი      | 125          | 262          | 569          | 668          | 605          | 638          | 589          | Akhalqalaxi Municipality     |
| საქალაქო დასახლება              | 28           | 42           | 138          | 123          | 86           | 110          | 91           | Urban                        |
| სასოფლო დასახლება               | 97           | 220          | 431          | 545          | 519          | 528          | 498          | Rural                        |
| ახალციხის მუნიციპალიტეტი        | 700          | 626          | 533          | 564          | 250          | 262          | 551          | Akhaltsikhe Municipality     |
| საქალაქო დასახლება              | 357          | 345          | 337          | 310          | 30           | 26           | 329          | Urban                        |
| სასოფლო დასახლება               | 343          | 281          | 196          | 254          | 220          | 236          | 222          | Rural                        |
| ბორჯომის მუნიციპალიტეტი         | 554          | 431          | 387          | 382          | 370          | 380          | 323          | Borjomi Municipality         |
| საქალაქო დასახლება              | 374          | 286          | 280          | 238          | 219          | 225          | 197          | Urban                        |
| სასოფლო დასახლება               | 180          | 145          | 107          | 144          | 151          | 155          | 126          | Rural                        |
| ნინოწმინდის მუნიციპალიტეტი      | 459          | 433          | 321          | 367          | 303          | 349          | 309          | Ninotsminda Municipality     |
| საქალაქო დასახლება              | 81           | 107          | 88           | 77           | 55           | 62           | 39           | Urban                        |
| სასოფლო დასახლება               | 378          | 326          | 233          | 290          | 248          | 287          | 270          | Rural                        |

| რეგიონი, თვითმმართველი ერთეული | 1995         | 2000         | 2005         | 2010         | 2015         | 2016         | 2017         | Regions, self-governed units |
|--------------------------------|--------------|--------------|--------------|--------------|--------------|--------------|--------------|------------------------------|
| <b>ქვემო ქართლის რეგიონი</b>   | <b>6 501</b> | <b>6 395</b> | <b>5 979</b> | <b>6 875</b> | <b>7 103</b> | <b>6 892</b> | <b>6 693</b> | <b>Kvemo Kartli</b>          |
| საქალაქო დასახლება             | 3 126        | 3 453        | 3 548        | 2 830        | 2 912        | 2 812        | 2 819        | Urban                        |
| სასოფლო დასახლება              | 3 375        | 2 942        | 2 431        | 4 045        | 4 191        | 4 080        | 3 874        | Rural                        |
| ქ. რუსთავი                     | 1 866        | 1 733        | 2 265        | 1 896        | 2 026        | 1 940        | 1 948        | C. Rustavi                   |
| ბოლნისის მუნიციპალიტეტი        | 918          | 1 041        | 740          | 933          | 865          | 828          | 804          | Bolnisi Municipality         |
| საქალაქო დასახლება             | 289          | 526          | 320          | 235          | 239          | 223          | 230          | Urban                        |
| სასოფლო დასახლება              | 629          | 515          | 420          | 698          | 626          | 605          | 574          | Rural                        |
| გარდაბნის მუნიციპალიტეტი       | 1 432        | 1 145        | 1 088        | 1 350        | 1 423        | 1 313        | 1 240        | Gardabani Municipality       |
| საქალაქო დასახლება             | 389          | 435          | 291          | 188          | 215          | 201          | 170          | Urban                        |
| სასოფლო დასახლება              | 1 043        | 710          | 797          | 1 162        | 1 208        | 1 112        | 1 070        | Rural                        |
| დმანისის მუნიციპალიტეტი        | 462          | 436          | 244          | 345          | 302          | 304          | 307          | Dmanisi Municipality         |
| საქალაქო დასახლება             | 51           | 195          | 61           | 45           | 46           | 40           | 45           | Urban                        |
| სასოფლო დასახლება              | 411          | 241          | 183          | 300          | 256          | 264          | 262          | Rural                        |
| თეთრიწყაროს მუნიციპალიტეტი     | 337          | 257          | 270          | 356          | 255          | 284          | 271          | Tetritskaro Municipality     |
| საქალაქო დასახლება             | 116          | 90           | 122          | 85           | 37           | 72           | 63           | Urban                        |
| სასოფლო დასახლება              | 221          | 167          | 148          | 271          | 218          | 212          | 208          | Rural                        |
| მარნეულის მუნიციპალიტეტი       | 1 337        | 1 587        | 1 175        | 1 688        | 1 949        | 1 926        | 1 864        | Marneuli Municipality        |
| საქალაქო დასახლება             | 383          | 387          | 438          | 336          | 309          | 295          | 307          | Urban                        |
| სასოფლო დასახლება              | 954          | 1 200        | 737          | 1 352        | 1 640        | 1 631        | 1 557        | Rural                        |
| წალკის მუნიციპალიტეტი          | 149          | 196          | 197          | 307          | 283          | 297          | 259          | Tsalka Municipality          |
| საქალაქო დასახლება             | 32           | 87           | 51           | 45           | 40           | 41           | 56           | Urban                        |
| სასოფლო დასახლება              | 117          | 109          | 146          | 262          | 243          | 256          | 203          | Rural                        |
| <b>შიდა ქართლის რეგიონი</b>    | <b>4 154</b> | <b>3 497</b> | <b>3 048</b> | <b>3 815</b> | <b>4 139</b> | <b>4 074</b> | <b>3 659</b> | <b>Shida Kartli</b>          |
| საქალაქო დასახლება             | 2 197        | 1 983        | 1 681        | 1 516        | 1 504        | 1 476        | 1 313        | Urban                        |
| სასოფლო დასახლება              | 1 957        | 1 514        | 1 367        | 2 299        | 2 635        | 2 598        | 2 346        | Rural                        |
| ქ. გორი                        |              |              |              |              | 672          | 684          |              | C. Gori                      |
| გორის მუნიციპალიტეტი           | 1 904        | 1 994        | 1 412        | 1 822        | 1 370        | 1 319        | 1 863        | Gori Municipality            |
| საქალაქო დასახლება             | 878          | 900          | 740          | 683          |              |              | 605          | Urban                        |
| სასოფლო დასახლება              | 1 026        | 1 094        | 672          | 1 139        | 1 370        | 1 319        | 1 258        | Rural                        |
| კასპის მუნიციპალიტეტი          | 698          | 397          | 478          | 631          | 596          | 587          | 407          | Kaspi Municipality           |
| საქალაქო დასახლება             | 436          | 326          | 222          | 196          | 181          | 175          | 127          | Urban                        |
| სასოფლო დასახლება              | 262          | 71           | 256          | 435          | 415          | 412          | 280          | Rural                        |
| ქარელის მუნიციპალიტეტი         | 552          | 406          | 431          | 591          | 694          | 700          | 642          | Kareli Municipality          |
| საქალაქო დასახლება             | 159          | 201          | 158          | 143          | 155          | 147          | 140          | Urban                        |
| სასოფლო დასახლება              | 393          | 205          | 273          | 448          | 539          | 553          | 502          | Rural                        |
| ხაშურის მუნიციპალიტეტი         | 1 000        | 700          | 727          | 771          | 807          | 784          | 747          | Khashuri Municipality        |
| საქალაქო დასახლება             | 724          | 556          | 561          | 494          | 496          | 470          | 441          | Urban                        |
| სასოფლო დასახლება              | 276          | 144          | 166          | 277          | 311          | 314          | 306          | Rural                        |

ცოცხლად დაბადებულთა რიცხოვნობა და შობადობის ზოგადი კოეფიციენტი  
 საქალაქო-სასოფლო დასახლებების მიხედვით  
 Number of live births and crude birth rate by urban-rural settlements

| წლები<br>Years | რიცხოვნობა<br>Number |                                |                               | კოეფიციენტი მოსახლეობის 1 000 კაცზე<br>Rate per 1,000 population |                                |                               |
|----------------|----------------------|--------------------------------|-------------------------------|--|--------------------------------|-------------------------------|
|                | სულ<br>Total         | საქალაქო<br>დასახლება<br>Urban | სასოფლო<br>დასახლება<br>Rural | სულ<br>Total   | საქალაქო<br>დასახლება<br>Urban | სასოფლო<br>დასახლება<br>Rural |
| 1995           | 56 486               | 32 874                         | 23 612                        | 12.1   | 13.1                           | 11.0                          |
| 1996           | 55 153               | 32 912                         | 22 241                        | 12.3   | 13.5                           | 10.8                          |
| 1997           | 54 136               | 33 273                         | 20 863                        | 12.4   | 14.1                           | 10.5                          |
| 1998           | 51 491               | 32 590                         | 18 901                        | 12.1   | 14.1                           | 9.8                           |
| 1999           | 48 408               | 31 908                         | 16 500                        | 11.6   | 14.0                           | 8.8                           |
| 2000           | 48 167               | 32 041                         | 16 126                        | 11.8   | 14.3                           | 8.8                           |
| 2001           | 46 620               | 31 931                         | 14 689                        | 11.6   | 14.3                           | 8.3                           |
| 2002           | 45 127               | 30 194                         | 14 933                        | 11.3   | 13.5                           | 8.6                           |
| 2003           | 45 450               | 33 269                         | 12 181                        | 11.5   | 14.9                           | 7.1                           |
| 2004           | 45 751               | 29 874                         | 15 877                        | 11.6   | 13.5                           | 9.3                           |
| 2005           | 46 063               | 31 603                         | 14 460                        | 11.8   | 14.3                           | 8.5                           |
| 2006           | 46 845               | 33 503                         | 13 342                        | 12.1   | 15.3                           | 7.9                           |
| 2007           | 48 499               | 34 455                         | 14 044                        | 12.6   | 15.8                           | 8.4                           |
| 2008           | 52 442               | 37 396                         | 15 046                        | 13.6   | 17.2                           | 9.0                           |
| 2009           | 56 568               | 40 067                         | 16 501                        | 14.8   | 18.6                           | 9.9                           |
| 2010           | 55 230               | 31 920                         | 23 310                        | 14.6   | 14.9                           | 14.1                          |
| 2011           | 51 565               | 30 461                         | 21 104                        | 13.7   | 14.3                           | 13.0                          |
| 2012           | 49 969               | 28 996                         | 20 973                        | 13.4   | 13.7                           | 13.1                          |
| 2013           | 49 657               | 28 663                         | 20 994                        | 13.4   | 13.5                           | 13.1                          |
| 2014           | 60 635               | 35 079                         | 25 556                        | 16.3   | 16.5                           | 16.1                          |
| 2015           | 59 249               | 33 898                         | 25 351                        | 15.9   | 15.8                           | 16.0                          |
| 2016           | 56 569               | 32 227                         | 24 342                        | 15.2   | 14.9                           | 15.5                          |
| 2017           | 53 293               | 30 326                         | 22 967                        | 14.3   | 14.0                           | 14.7                          |

**ცოცხლად დაბადებულთა რიცხოვნობა სქესის მიხედვით და სქესთა რაოდენობრივი თანაფარდობა დაბადებისას**  
**Number of live births by sex and sex ratio at birth**

| წლები<br>Years | ორივე სქესი<br>Both sexes | ბიჭი<br>Boys | გოგო<br>Girls | სქესთა რაოდენობრივი<br>თანაფარდობა დაბადებისას<br>Sex ratio at birth |
|----------------|---------------------------|--------------|---------------|--|
| 1995           | 56 486                    | 29 822       | 26 664        | 111.8  |
| 1996           | 55 153                    | 29 016       | 26 137        | 111.0  |
| 1997           | 54 136                    | 28 481       | 25 655        | 111.0  |
| 1998           | 51 491                    | 27 090       | 24 401        | 111.0  |
| 1999           | 48 408                    | 25 467       | 22 941        | 111.0  |
| 2000           | 48 167                    | 25 341       | 22 826        | 111.0  |
| 2001           | 46 620                    | 24 527       | 22 093        | 111.0  |
| 2002           | 45 127                    | 23 990       | 21 137        | 113.5  |
| 2003           | 45 450                    | 24 233       | 21 217        | 114.2  |
| 2004           | 45 751                    | 24 461       | 21 290        | 114.9  |
| 2005           | 46 063                    | 24 438       | 21 625        | 113.0  |
| 2006           | 46 845                    | 24 789       | 22 056        | 112.4  |
| 2007           | 48 499                    | 25 659       | 22 840        | 112.3  |
| 2008           | 52 442                    | 27 698       | 24 744        | 111.9  |
| 2009           | 56 568                    | 29 660       | 26 908        | 110.2  |
| 2010           | 55 230                    | 28 787       | 26 443        | 108.9  |
| 2011           | 51 565                    | 26 942       | 24 623        | 109.4  |
| 2012           | 49 969                    | 26 138       | 23 831        | 109.7  |
| 2013           | 49 657                    | 25 747       | 23 910        | 107.7  |
| 2014           | 60 635                    | 31 325       | 29 310        | 106.9  |
| 2015           | 59 249                    | 30 902       | 28 347        | 109.0  |
| 2016           | 56 569                    | 28 887       | 27 682        | 104.4  |
| 2017           | 53 293                    | 27 658       | 25 635        | 107.9  |

**სქესთა რაოდენობრივი თანაფარდობა დაბადებისას**  
**Sex ratio at birth**

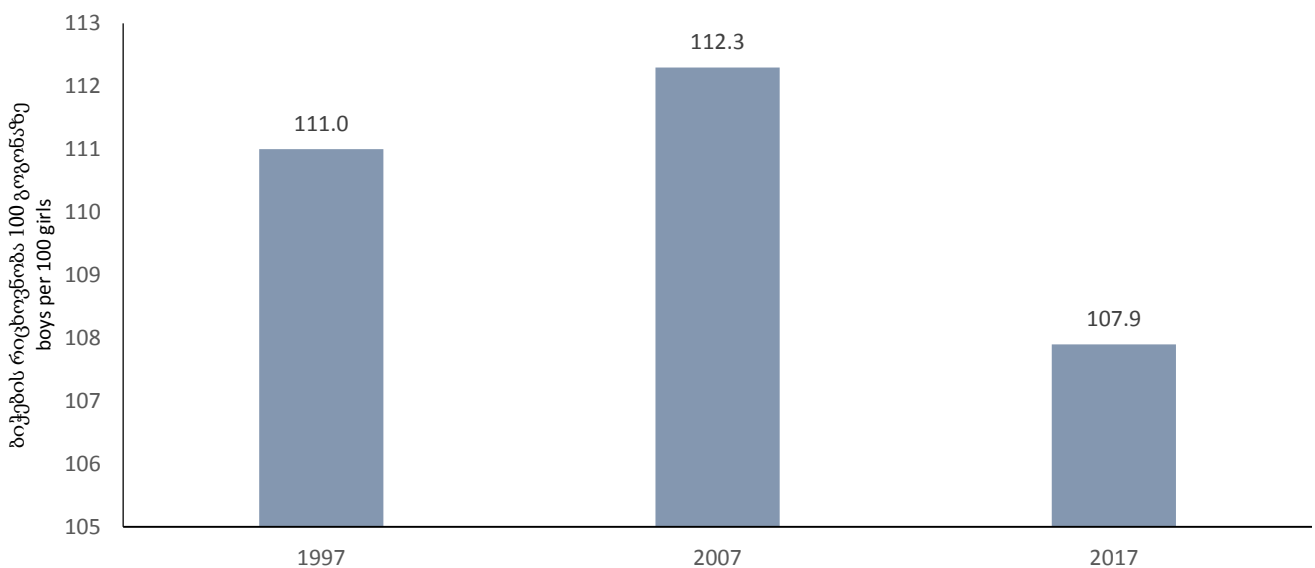

**ცოცხლად დაბადებულთა რიცხოვნობა დედის ასაკის მიხედვით და დედის საშუალო ასაკი ბავშვის დაბადებისას**  
**Number of live births by age of mother and mean age of childbearing**

| წლები<br>Years | სულ<br>Total | დედის ასაკი (წლები) |        |        |        |       |       |     | დედის<br>საშუალო ასაკი<br>Mean age of<br>childbearing |
|----------------|--------------|---------------------|--------|--------|--------|-------|-------|-----|---|
|                |              | 15-19               | 20-24  | 25-29  | 30-34  | 35-39 | 40-44 | 45+ |   |
| 1995           | 56 486       | 11 924              | 20 631 | 12 723 | 7 493  | 2 936 | 678   | 101 | 24.1  |
| 1996           | 55 153       | 10 892              | 19 958 | 12 751 | 7 612  | 3 162 | 651   | 127 | 24.4  |
| 1997           | 54 136       | 9 945               | 19 271 | 12 776 | 7 484  | 3 351 | 859   | 450 | 24.8  |
| 1998           | 51 491       | 9 206               | 18 596 | 12 279 | 6 934  | 3 254 | 767   | 455 | 24.8  |
| 1999           | 48 408       | 8 264               | 17 449 | 11 681 | 6 821  | 3 262 | 801   | 130 | 24.9  |
| 2000           | 48 167       | 7 032               | 18 155 | 11 943 | 6 779  | 3 262 | 857   | 139 | 25.1  |
| 2001           | 46 620       | 5 666               | 18 193 | 11 147 | 6 929  | 3 536 | 936   | 213 | 25.5  |
| 2002           | 45 127       | 5 648               | 17 376 | 9 756  | 7 586  | 3 429 | 1 114 | 218 | 25.7  |
| 2003           | 45 450       | 5 819               | 16 218 | 12 262 | 7 161  | 2 995 | 915   | 80  | 25.5  |
| 2004           | 45 751       | 5 782               | 16 901 | 12 216 | 6 772  | 3 034 | 899   | 147 | 25.4  |
| 2005           | 46 063       | 6 928               | 16 520 | 12 036 | 6 868  | 2 880 | 746   | 85  | 25.4  |
| 2006           | 46 845       | 6 525               | 17 386 | 12 304 | 6 801  | 2 919 | 789   | 121 | 25.4  |
| 2007           | 48 499       | 6 433               | 17 951 | 12 935 | 7 312  | 3 063 | 725   | 80  | 25.5  |
| 2008           | 52 442       | 7 072               | 19 258 | 13 993 | 7 926  | 3 326 | 782   | 85  | 25.5  |
| 2009           | 56 568       | 7 853               | 20 381 | 15 457 | 8 473  | 3 544 | 781   | 79  | 25.4  |
| 2010           | 55 230       | 6 841               | 19 291 | 15 465 | 8 862  | 3 793 | 893   | 85  | 25.8  |
| 2011           | 51 565       | 5 742               | 18 032 | 14 963 | 8 324  | 3 612 | 803   | 89  | 25.9  |
| 2012           | 49 969       | 4 930               | 17 116 | 14 762 | 8 558  | 3 634 | 869   | 100 | 26.2  |
| 2013           | 49 657       | 4 678               | 16 486 | 14 806 | 8 797  | 3 880 | 897   | 113 | 26.4  |
| 2014           | 60 635       | 5 579               | 19 131 | 18 257 | 11 398 | 4 941 | 1 148 | 181 | 26.6  |
| 2015           | 59 249       | 5 108               | 17 917 | 17 739 | 11 729 | 5 266 | 1 311 | 179 | 26.9  |
| 2016           | 56 569       | 4 467               | 15 650 | 17 613 | 11 706 | 5 539 | 1 386 | 208 | 27.3  |
| 2017           | 53 293       | 3 614               | 13 834 | 17 350 | 11 496 | 5 581 | 1 285 | 133 | 27.5  |

**დედის საშუალო ასაკი ბავშვის დაბადებისას**  
**Mean age of childbearing**

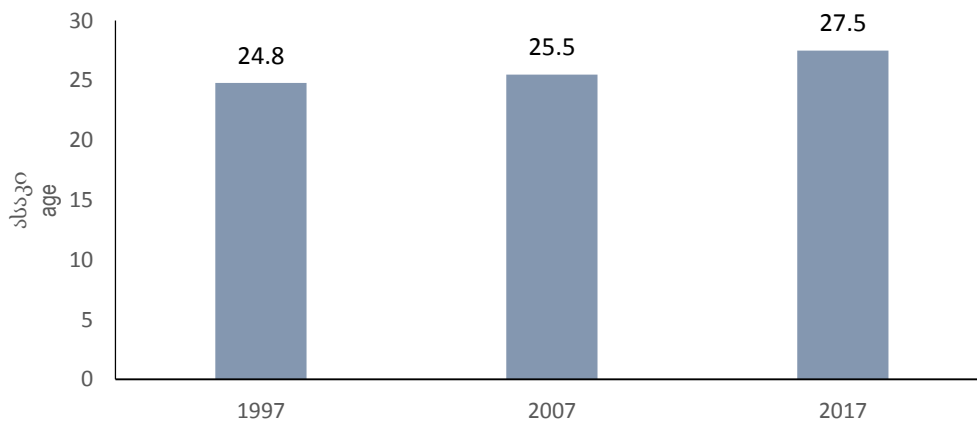

შობადობის ასაკობრივი კოეფიციენტები, შობადობის ჯამობრივი და აღწარმოების კოეფიციენტები  
 Age-specific fertility rates, total fertility and reproduction rates

| წლები<br>Years | სულ<br>(15-49)<br>Total | შობადობის ასაკობრივი კოეფიციენტები<br>Age specific fertility rates |       |       |       |       |       |     | შობადობის<br>ჯამობრივი<br>კოეფიციენტი<br>Total fertility rate | აღწარმოების<br>კოეფიციენტი<br>Reproduction rate |             |
|----------------|-------------------------|--|-------|-------|-------|-------|-------|-----|---|---|-------------|
|                |                         | 15-19  | 20-24 | 25-29 | 30-34 | 35-39 | 40-44 | 45+ |   | ბრუტო<br>Gross                                  | ნეტო<br>Net |
| 1995           | 41.7                    | 65.7   | 116.0 | 67.9  | 42.7  | 16.9  | 4.3   | 0.3 | 1.6   | 0.7   | 0.7         |
| 1996           | 42.2                    | 62.1   | 117.2 | 72.0  | 45.4  | 18.7  | 4.2   | 0.4 | 1.6   | 0.8   | 0.7         |
| 1997           | 42.6                    | 58.4   | 117.6 | 76.0  | 46.5  | 20.3  | 5.5   | 1.6 | 1.6   | 0.8   | 0.7         |
| 1998           | 41.4                    | 55.2   | 117.1 | 76.5  | 44.6  | 20.0  | 4.8   | 1.6 | 1.6   | 0.8   | 0.7         |
| 1999           | 39.6                    | 50.5   | 112.9 | 75.8  | 45.2  | 20.3  | 5.0   | 0.5 | 1.6   | 0.7   | 0.7         |
| 2000           | 40.1                    | 43.7   | 120.6 | 80.8  | 46.3  | 20.5  | 5.3   | 0.5 | 1.6   | 0.8   | 0.7         |
| 2001           | 39.4                    | 35.8   | 123.5 | 77.5  | 48.3  | 22.5  | 5.7   | 0.8 | 1.6   | 0.7   | 0.7         |
| 2002           | 38.4                    | 36.0   | 118.8 | 68.6  | 53.5  | 22.4  | 6.8   | 0.8 | 1.5   | 0.7   | 0.7         |
| 2003           | 38.8                    | 37.3   | 111.0 | 86.8  | 51.1  | 20.3  | 5.6   | 0.3 | 1.6   | 0.7   | 0.7         |
| 2004           | 39.3                    | 37.4   | 115.3 | 87.1  | 48.7  | 21.3  | 5.6   | 0.5 | 1.6   | 0.7   | 0.7         |
| 2005           | 39.7                    | 45.1   | 111.7 | 86.3  | 49.9  | 20.8  | 4.8   | 0.3 | 1.6   | 0.7   | 0.7         |
| 2006           | 40.6                    | 42.7   | 116.5 | 88.6  | 49.8  | 21.3  | 5.2   | 0.4 | 1.6   | 0.8   | 0.7         |
| 2007           | 42.2                    | 42.5   | 120.0 | 93.3  | 53.9  | 22.6  | 5.0   | 0.3 | 1.7   | 0.8   | 0.8         |
| 2008           | 46.0                    | 48.0   | 129.1 | 100.8 | 58.7  | 24.8  | 5.6   | 0.3 | 1.8   | 0.9   | 0.8         |
| 2009           | 50.5                    | 56.1   | 138.5 | 111.5 | 63.4  | 26.8  | 5.8   | 0.3 | 2.0   | 1.0   | 0.9         |
| 2010           | 50.2                    | 52.2   | 132.6 | 111.0 | 67.0  | 29.1  | 6.8   | 0.3 | 2.0   | 1.0   | 0.9         |
| 2011           | 47.7                    | 47.1   | 125.0 | 106.9 | 63.5  | 28.0  | 6.3   | 0.3 | 1.9   | 0.9   | 0.9         |
| 2012           | 47.0                    | 43.0   | 120.3 | 105.5 | 65.6  | 28.5  | 6.9   | 0.4 | 1.9   | 0.9   | 0.9         |
| 2013           | 47.4                    | 42.2   | 119.1 | 106.2 | 67.3  | 30.5  | 7.2   | 0.4 | 1.9   | 0.9   | 0.9         |
| 2014           | 58.6                    | 51.5   | 144.7 | 131.3 | 86.5  | 38.9  | 9.2   | 0.7 | 2.3   | 1.1   | 1.1         |
| 2015           | 58.2                    | 48.4   | 144.1 | 128.0 | 87.7  | 41.5  | 10.6  | 0.7 | 2.3   | 1.1   | 1.1         |
| 2016           | 56.5                    | 43.4   | 134.9 | 127.5 | 86.4  | 43.7  | 11.2  | 0.8 | 2.2   | 1.1   | 1.1         |
| 2017           | 54.2                    | 36.2   | 126.1 | 126.9 | 84.5  | 44.0  | 10.5  | 0.5 | 2.1   | 1.0   | 1.0         |

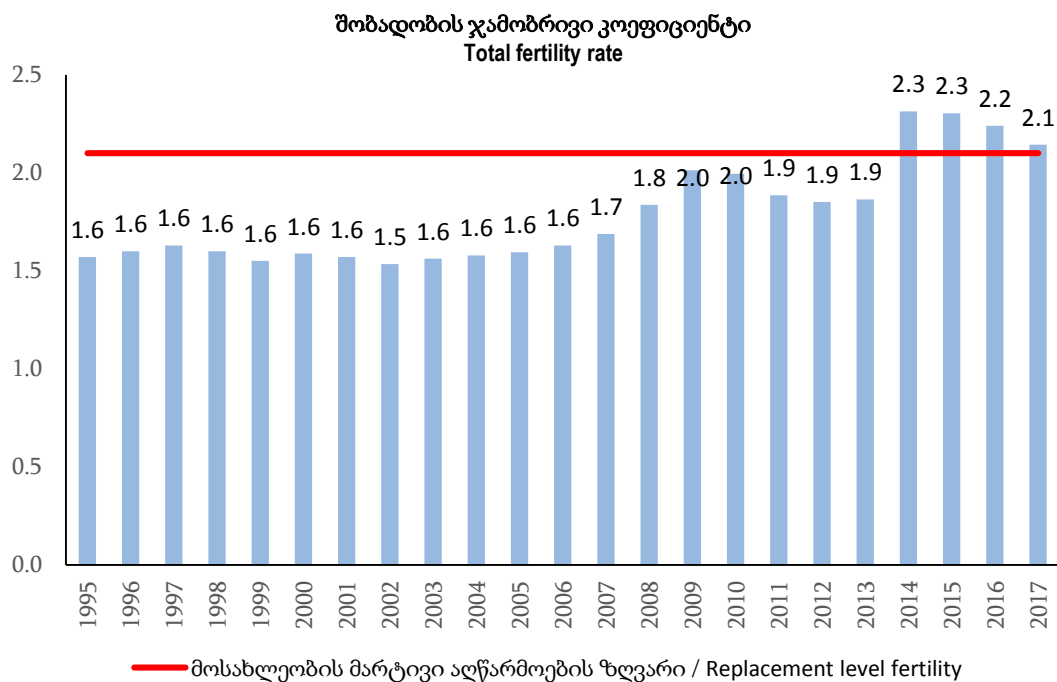



**ცოცხლად დაბადებულთა რიცხოვნობა დაბადების რიგითობის მიხედვით**  
**Number of live births by birth order**

| წლები<br>Years | სულ<br>Total | დაბადების რიგითობა<br>Birth order |        |       |       |     | არ არის<br>მიითითებული<br>Not stated |
|----------------|--------------|-----------------------------------|--------|-------|-------|-----|--------------------------------------|
|                |              | I                                 | II     | III   | IV    | V+  |                                      |
| 1995           | 56 486       | 30 089                            | 18 399 | 5 657 | 1 625 | 716 | 0                                    |
| 1996           | 55 153       | 28 459                            | 18 587 | 5 846 | 1 599 | 662 | 0                                    |
| 1997           | 54 136       | 27 502                            | 18 081 | 6 117 | 1 678 | 758 | 0                                    |
| 1998           | 51 491       | 26 209                            | 17 198 | 5 921 | 1 493 | 670 | 0                                    |
| 1999           | 48 408       | 25 077                            | 15 974 | 5 373 | 1 355 | 629 | 0                                    |
| 2000           | 48 167       | 24 998                            | 16 039 | 5 202 | 1 301 | 627 | 0                                    |
| 2001           | 46 620       | 24 942                            | 14 779 | 5 081 | 1 259 | 559 | 0                                    |
| 2002           | 45 127       | 24 160                            | 14 406 | 4 900 | 1 110 | 551 | 0                                    |
| 2003           | 45 450       | 28 410                            | 11 563 | 3 866 | 1 008 | 603 | 0                                    |
| 2004           | 45 751       | 25 934                            | 14 557 | 3 883 | 957   | 420 | 0                                    |
| 2005           | 46 063       | 27 013                            | 13 682 | 4 030 | 919   | 419 | 0                                    |
| 2006           | 46 845       | 28 395                            | 13 099 | 4 019 | 907   | 425 | 0                                    |
| 2007           | 48 499       | 29 272                            | 13 954 | 4 046 | 817   | 410 | 0                                    |
| 2008           | 52 442       | 28 978                            | 16 841 | 5 040 | 1 098 | 485 | 0                                    |
| 2009           | 56 568       | 29 953                            | 18 874 | 5 959 | 1 257 | 525 | 0                                    |
| 2010           | 55 230       | 27 303                            | 19 698 | 6 338 | 1 301 | 590 | 0                                    |
| 2011           | 51 565       | 24 559                            | 19 293 | 5 989 | 1 166 | 558 | 0                                    |
| 2012           | 49 969       | 23 075                            | 19 044 | 6 065 | 1 269 | 516 | 0                                    |
| 2013           | 49 657       | 22 478                            | 18 910 | 6 387 | 1 353 | 529 | 0                                    |
| 2014           | 60 635       | 26 355                            | 23 171 | 8 724 | 1 646 | 644 | 95                                   |
| 2015           | 59 249       | 24 684                            | 22 644 | 9 189 | 1 878 | 719 | 135                                  |
| 2016           | 56 569       | 22 949                            | 21 563 | 9 389 | 1 964 | 704 | 0                                    |
| 2017           | 53 293       | 20 742                            | 20 435 | 9 291 | 2 073 | 677 | 75                                   |

**ცოცხლად დაბადებულთა განაწილება რიგითობის მიხედვით**  
**Distribution of live births by order**

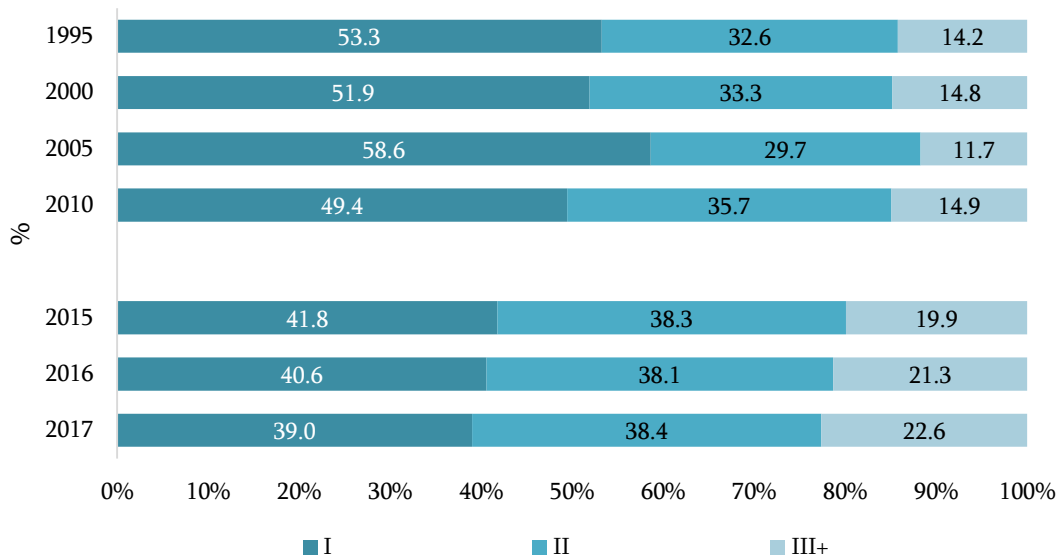

**ცოცხლად დაბადებულთა რიცხოვნობა მშობლების ქორწინებითი მდგომარეობის მიხედვით**  
**Number of live births by legitimacy status**

| წლები<br>Years | სულ<br>Total | რეგისტრირებულ<br>ქორწინებაში<br>ცოცხლად<br>დაბადებულები<br>Born within wedlock | არარეგისტრირებულ<br>ქორწინებაში<br>ცოცხლად<br>დაბადებულები<br>Born out of wedlock | მათ შორის:<br>of which:  |   | არ არის<br>მითითე-<br>ბული<br>Not stated |
|----------------|--------------|--|---|--|---|--|
|                |              |  |   | მშობელთა<br>ერთობლივი<br>განცხადებით<br>According to the<br>declaration of both<br>parents | დედის<br>განცხადებით<br>According to the<br>declaration of mother |  |
| 1995           | 56 486       | 39 980   | 16 506  | 14 313   | 2 193   | 0  |
| 1996           | 55 153       | 38 111   | 17 042  | 14 596   | 2 446   | 0  |
| 1997           | 54 136       | 36 055   | 18 081  | 15 258   | 2 823   | 0  |
| 1998           | 51 491       | 33 263   | 18 228  | 15 885   | 2 343   | 0  |
| 1999           | 48 408       | 30 787   | 17 621  | 15 355   | 2 266   | 0  |
| 2000           | 48 167       | 28 370   | 19 797  | 17 695   | 2 102   | 0  |
| 2001           | 46 620       | 25 920   | 20 700  | 18 548   | 2 152   | 0  |
| 2002           | 45 127       | 24 403   | 20 724  | 18 655   | 2 069   | 0  |
| 2003           | 45 450       | 25 198   | 20 252  | 17 402   | 2 850   | 0  |
| 2004           | 45 751       | 23 930   | 21 821  | 18 027   | 3 794   | 0  |
| 2005           | 46 063       | 23 150   | 22 913  | 20 111   | 2 802   | 0  |
| 2006           | 46 845       | 21 521   | 25 324  | 22 919   | 2 405   | 0  |
| 2007           | 48 499       | 27 143   | 21 356  | 19 033   | 2 323   | 0  |
| 2008           | 52 442       | 34 199   | 18 243  | 15 443   | 2 800   | 0  |
| 2009           | 56 568       | 38 538   | 18 030  | 15 807   | 2 223   | 0  |
| 2010           | 55 230       | 34 742   | 20 488  | 18 260   | 2 228   | 0  |
| 2011           | 51 565       | 34 018   | 17 547  | 16 077   | 1 470   | 0  |
| 2012           | 49 969       | 33 580   | 16 389  | 15 147   | 1 242   | 0  |
| 2013           | 49 657       | 33 211   | 16 446  | 15 262   | 1 184   | 0  |
| 2014           | 60 635       | 41 978   | 18 651  | 17 280   | 1 371   | 6  |
| 2015           | 59 249       | 39 976   | 19 224  | 17 858   | 1 366   | 49                                       |
| 2016           | 56 569       | 37 865   | 18 689  | 17 325   | 1 364   | 15                                       |
| 2017           | 53 293       | 35 154   | 18 104  | 16 569   | 1 535   | 35                                       |

**ცოცხლად დაბადებულთა განაწილება (%) მშობლების ქორწინებითი მდგომარეობის მიხედვით, 2017 წელი**  
**Distribution (%) of live births by legitimacy status, 2017**

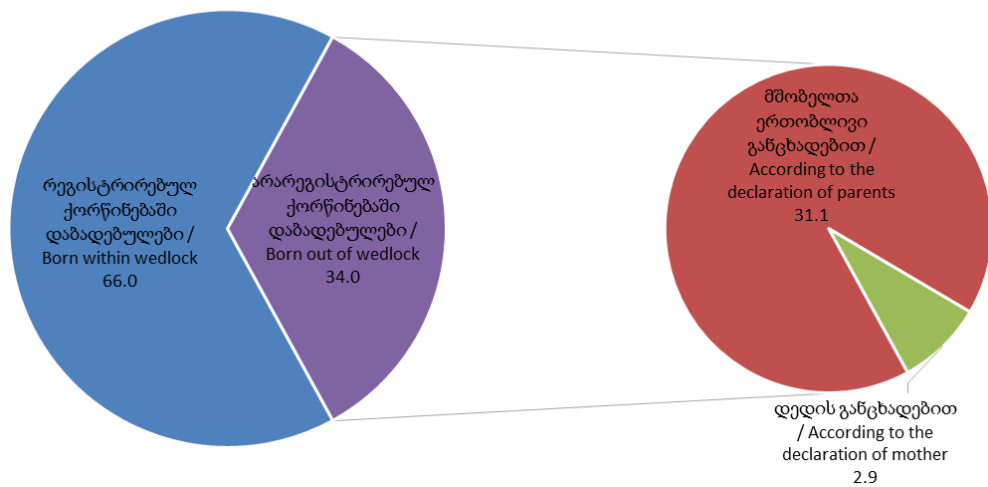

**ცოცხლად დაბადებულთა რიცხოვნობა თვეების მიხედვით**  
**Number of live births by months**

| წლები<br>Years | სულ<br>Total | თვე<br>Month |       |       |       |       |       |       |       |       |       |       |       |
|----------------|--------------|--------------|-------|-------|-------|-------|-------|-------|-------|-------|-------|-------|-------|
|                |              | I            | II    | III   | IV    | V     | VI    | VII   | VIII  | IX    | X     | XI    | XII   |
| 1995           | 56 486       | 3 706        | 4 558 | 5 118 | 4 173 | 4 520 | 5 262 | 4 649 | 4 520 | 4 784 | 4 536 | 4 421 | 6 239 |
| 1996           | 55 153       | 3 368        | 4 759 | 4 652 | 4 714 | 4 582 | 4 017 | 4 679 | 4 308 | 4 035 | 4 645 | 4 762 | 6 632 |
| 1997           | 54 136       | 2 942        | 3 956 | 4 630 | 4 398 | 5 180 | 4 482 | 4 799 | 4 362 | 4 920 | 4 774 | 3 974 | 5 719 |
| 1998           | 51 491       | 3 130        | 3 939 | 4 516 | 4 525 | 4 394 | 4 643 | 4 546 | 4 001 | 4 543 | 4 441 | 3 650 | 5 163 |
| 1999           | 48 408       | 3 135        | 3 969 | 3 848 | 3 737 | 3 736 | 4 059 | 4 040 | 4 232 | 4 237 | 3 887 | 3 972 | 5 556 |
| 2000           | 48 167       | 3 802        | 4 258 | 4 217 | 3 871 | 3 901 | 3 919 | 3 965 | 4 320 | 4 077 | 3 850 | 3 478 | 4 509 |
| 2001           | 46 620       | 4 024        | 4 141 | 4 218 | 3 494 | 3 891 | 3 745 | 3 934 | 4 138 | 3 829 | 3 560 | 3 795 | 3 851 |
| 2002           | 45 127       | 3 809        | 3 910 | 4 087 | 3 693 | 3 575 | 3 629 | 3 825 | 4 021 | 3 388 | 4 051 | 3 515 | 3 624 |
| 2003           | 45 450       | 3 844        | 3 825 | 4 089 | 4 200 | 4 338 | 4 612 | 4 763 | 4 397 | 4 336 | 2 664 | 2 555 | 1 827 |
| 2004           | 45 751       | 3 205        | 3 610 | 3 418 | 4 164 | 3 667 | 4 197 | 4 530 | 3 930 | 3 995 | 3 795 | 3 709 | 3 531 |
| 2005           | 46 063       | 3 809        | 3 424 | 3 644 | 3 550 | 3 701 | 3 742 | 4 157 | 3 970 | 4 107 | 4 304 | 3 909 | 3 746 |
| 2006           | 46 845       | 3 871        | 3 358 | 3 921 | 3 553 | 3 785 | 4 175 | 3 868 | 4 625 | 4 122 | 4 372 | 3 497 | 3 698 |
| 2007           | 48 499       | 4 626        | 3 778 | 3 899 | 3 825 | 4 025 | 4 083 | 4 403 | 4 440 | 4 186 | 4 391 | 3 762 | 3 081 |
| 2008           | 52 442       | 4 395        | 4 000 | 3 974 | 3 736 | 4 119 | 4 150 | 4 729 | 4 933 | 4 628 | 4 822 | 4 544 | 4 412 |
| 2009           | 56 568       | 4 834        | 4 404 | 4 660 | 4 221 | 4 423 | 4 709 | 5 166 | 5 217 | 5 010 | 5 193 | 4 367 | 4 364 |
| 2010           | 55 230       | 4 621        | 4 400 | 4 646 | 4 230 | 4 584 | 4 836 | 4 940 | 4 863 | 4 638 | 4 759 | 4 409 | 4 304 |
| 2011           | 51 565       | 4 650        | 3 971 | 3 959 | 3 651 | 3 942 | 4 231 | 4 722 | 4 979 | 4 792 | 4 504 | 4 152 | 4 012 |
| 2012           | 49 969       | 4 146        | 3 889 | 3 965 | 3 629 | 3 949 | 4 373 | 4 733 | 4 701 | 4 536 | 4 476 | 3 875 | 3 697 |
| 2013           | 49 657       | 4 120        | 3 706 | 3 758 | 3 637 | 3 675 | 4 003 | 4 701 | 4 742 | 4 420 | 4 563 | 4 222 | 4 110 |
| 2014           | 60 635       | 5 060        | 4 353 | 4 807 | 4 694 | 4 978 | 5 067 | 5 754 | 5 607 | 5 329 | 5 581 | 4 830 | 4 575 |
| 2015           | 59 249       | 5 160        | 4 436 | 4 593 | 4 538 | 4 683 | 4 836 | 5 589 | 5 635 | 5 396 | 5 225 | 4 689 | 4 469 |
| 2016           | 56 569       | 4 962        | 4 449 | 4 493 | 4 304 | 4 306 | 4 648 | 5 165 | 5 353 | 4 846 | 4 839 | 4 647 | 4 557 |
| 2017           | 53 293       | 4 616        | 3 977 | 4 295 | 3 921 | 4 359 | 4 585 | 5 066 | 4 911 | 4 550 | 4 603 | 4 275 | 4 135 |

**ცოცხლად დაბადებულთა განაწილება წელიწადის დროების მიხედვით, 2017 წელი**

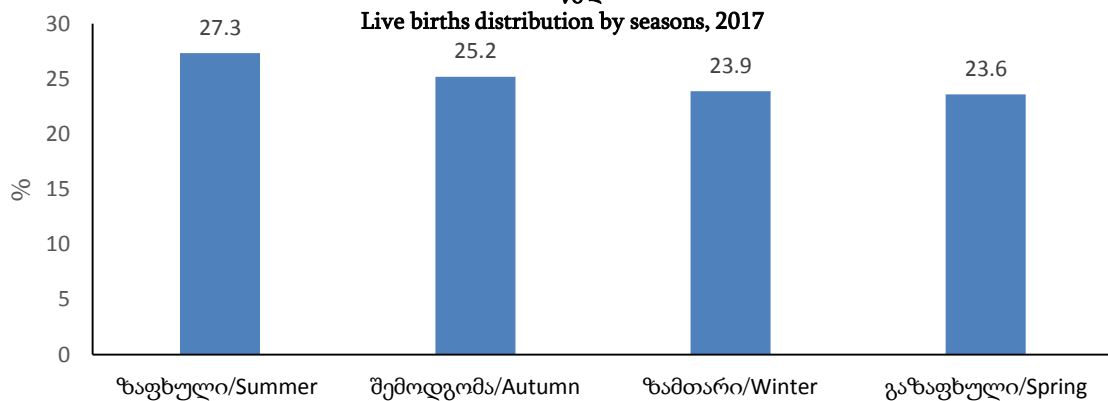

**გარდაცვალება**  
**Deaths**

გარდაცვლილთა რიცხოვნობა რეგიონების, თვითმმართველი ერთეულების და საქალაქო-სასოფლო დასახლებების მიხედვით  
 Number of deaths by regions, self-governed units and urban-rural settlements

| რეგიონი, თვითმმართველი ერთეული                                  | 1995          | 2000          | 2005          | 2010          | 2015          | 2016          | 2017          | Regions, self-governed units        |
|---|---------------|---------------|---------------|---------------|---------------|---------------|---------------|-------------------------------------|
| <b>საქართველო</b>   | <b>49 219</b> | <b>48 250</b> | <b>49 534</b> | <b>51 066</b> | <b>49 121</b> | <b>50 771</b> | <b>47 822</b> | <b>Georgia</b>                      |
| საქალაქო დასახლება  | 26 673        | 26 099        | 32 130        | 25 936        | 26 139        | 26 788        | 25 326        | Urban                               |
| სასოფლო დასახლება   | 22 546        | 22 151        | 17 404        | 25 130        | 22 982        | 23 983        | 22 496        | Rural                               |
| <b>ქ. თბილისი</b>   | <b>14 339</b> | <b>11 643</b> | <b>13 348</b> | <b>11 622</b> | <b>12 377</b> | <b>12 720</b> | <b>11 976</b> | <b>C. Tbilisi</b>                   |
| საქალაქო დასახლება  | 14 339        | 11 643        | 13 348        | 11 338        | 12 032        | 12 398        | 11 696        | Urban                               |
| სასოფლო დასახლება   | 0             | 0             | 0             | 284           | 345           | 322           | 280           | Rural                               |
| <b>აფხაზეთის ავტონომიური რესპუბლიკა (აჭარის მუნიციპალიტეტი)</b> | <b>26</b>     | <b>21</b>     | <b>18</b>     | -             | -             | -             | -             | <b>Autonomous Republic Abkhazia</b> |
| სასოფლო დასახლება   | 26            | 21            | 18            | -             | -             | -             | -             | Rural                               |
| <b>აჭარის ავტონომიური რესპუბლიკა</b>                            | <b>3 646</b>  | <b>3 016</b>  | <b>3 426</b>  | <b>3 684</b>  | <b>3 475</b>  | <b>3 622</b>  | <b>3 480</b>  | <b>Autonomous Republic Adjara</b>   |
| საქალაქო დასახლება  | 1 758         | 1 470         | 2 148         | 1 692         | 1 805         | 1 927         | 1 922         | Urban                               |
| სასოფლო დასახლება   | 1 888         | 1 546         | 1 278         | 1 992         | 1 670         | 1 695         | 1 558         | Rural                               |
| ქ. ბათუმი   | 1 567         | 1 192         | 1 583         | 1 259         | 1 498         | 1 594         | 1 594         | C. Batumi                           |
| ქედის მუნიციპალიტეტი  | 226           | 225           | 132           | 194           | 168           | 173           | 178           | Keda Municipality                   |
| საქალაქო დასახლება  | 5             | 14            | 17            | 14            | 14            | 12            | 8             | Urban                               |
| სასოფლო დასახლება   | 221           | 211           | 115           | 180           | 154           | 161           | 170           | Rural                               |
| ქობულეთის მუნიციპალიტეტი  | 546           | 540           | 745           | 844           | 858           | 839           | 757           | Kobuleti Municipality               |
| საქალაქო დასახლება  | 120           | 234           | 400           | 304           | 278           | 301           | 292           | Urban                               |
| სასოფლო დასახლება   | 426           | 306           | 345           | 540           | 580           | 538           | 465           | Rural                               |
| შუახვევის მუნიციპალიტეტი  | 238           | 210           | 135           | 189           | 209           | 177           | 182           | Shuakhevi Municipality              |
| საქალაქო დასახლება  | 0             | 6             | 12            | 9             | 6             | 7             | 7             | Urban                               |
| სასოფლო დასახლება   | 238           | 204           | 123           | 180           | 203           | 170           | 175           | Rural                               |
| ხელვაჩაურის მუნიციპალიტეტი                                      | 650           | 556           | 627           | 907           | 494           | 537           | 497           | Khelvachauri Municipality           |
| საქალაქო დასახლება  | 62            | 24            | 122           | 95            |               |               |               | Urban                               |
| სასოფლო დასახლება   | 588           | 532           | 505           | 812           | 494           | 537           | 497           | Rural                               |
| ხულოს მუნიციპალიტეტი  | 419           | 293           | 204           | 291           | 248           | 302           | 272           | Khulo Municipality                  |
| საქალაქო დასახლება  | 4             | 0             | 14            | 11            | 9             | 13            | 21            | Urban                               |
| სასოფლო დასახლება   | 415           | 293           | 190           | 280           | 239           | 289           | 251           | Rural                               |
| <b>გურიის რეგიონი</b>   | <b>1 872</b>  | <b>2 085</b>  | <b>2 166</b>  | <b>1 900</b>  | <b>1 786</b>  | <b>1 832</b>  | <b>1 861</b>  | <b>Guria</b>                        |
| საქალაქო დასახლება  | 315           | 505           | 922           | 430           | 467           | 439           | 475           | Urban                               |
| სასოფლო დასახლება   | 1 557         | 1 580         | 1 244         | 1 470         | 1 319         | 1 393         | 1 386         | Rural                               |
| ქ. ოზურგეთი   |               |               |               |               | 253           | 225           |               | C. Ozurgeti                         |
| ლანჩხუთის მუნიციპალიტეტი  | 582           | 567           | 575           | 540           | 455           | 519           | 509           | Lanchkhuti Municipality             |
| საქალაქო დასახლება  | 75            | 97            | 192           | 87            | 99            | 108           | 90            | Urban                               |
| სასოფლო დასახლება   | 507           | 470           | 383           | 453           | 356           | 411           | 419           | Rural                               |

| რეგიონი, თვითმმართველი ერთეული | 1995         | 2000         | 2005         | 2010         | 2015         | 2016         | 2017         | Regions, self-governed units |
|--------------------------------|--------------|--------------|--------------|--------------|--------------|--------------|--------------|------------------------------|
| ოზურგეთის მუნიციპალიტეტი       | 827          | 1 146        | 1 278        | 1 024        | 741          | 750          | 985          | Ozurgeti Municipality        |
| საქალაქო დასახლება             | 217          | 343          | 677          | 318          | 80           | 80           | 339          | Urban                        |
| სასოფლო დასახლება              | 610          | 803          | 601          | 706          | 661          | 670          | 646          | Rural                        |
| ჩოხატაურის მუნიციპალიტეტი      | 463          | 372          | 313          | 336          | 337          | 338          | 367          | Chokhatauri Municipality     |
| საქალაქო დასახლება             | 23           | 65           | 53           | 25           | 35           | 26           | 46           | Urban                        |
| სასოფლო დასახლება              | 440          | 307          | 260          | 311          | 302          | 312          | 321          | Rural                        |
| <b>იმერეთის რეგიონი</b>        | <b>8 721</b> | <b>9 506</b> | <b>7 880</b> | <b>9 136</b> | <b>8 725</b> | <b>9 102</b> | <b>8 733</b> | <b>Imereti</b>               |
| საქალაქო დასახლება             | 3 809        | 4 413        | 4 680        | 3 946        | 3 936        | 4 036        | 3 817        | Urban                        |
| სასოფლო დასახლება              | 4 912        | 5 093        | 3 200        | 5 190        | 4 789        | 5 066        | 4 916        | Rural                        |
| ქ. ქუთაისი                     | 2 431        | 2 266        | 2 685        | 2 261        | 2 174        | 2 250        | 2 097        | C. Kutaisi                   |
| ბაღდათის მუნიციპალიტეტი        | 381          | 407          | 277          | 395          | 410          | 453          | 382          | Baghdati Municipality        |
| საქალაქო დასახლება             | 29           | 79           | 68           | 57           | 62           | 73           | 56           | Urban                        |
| სასოფლო დასახლება              | 352          | 328          | 209          | 338          | 348          | 380          | 326          | Rural                        |
| ვანის მუნიციპალიტეტი           | 658          | 545          | 318          | 456          | 420          | 487          | 468          | Vani Municipality            |
| საქალაქო დასახლება             | 95           | 75           | 67           | 57           | 72           | 53           | 56           | Urban                        |
| სასოფლო დასახლება              | 563          | 470          | 251          | 399          | 348          | 434          | 412          | Rural                        |
| ზესტაფონის მუნიციპალიტეტი      | 1 047        | 997          | 802          | 1 013        | 914          | 946          | 881          | Zestaponi Municipality       |
| საქალაქო დასახლება             | 206          | 289          | 373          | 317          | 251          | 270          | 255          | Urban                        |
| სასოფლო დასახლება              | 841          | 708          | 429          | 696          | 663          | 676          | 626          | Rural                        |
| თერჯოლის მუნიციპალიტეტი        | 623          | 595          | 426          | 642          | 626          | 610          | 644          | Terjola Municipality         |
| საქალაქო დასახლება             | 115          | 76           | 80           | 69           | 81           | 74           | 91           | Urban                        |
| სასოფლო დასახლება              | 508          | 519          | 346          | 573          | 545          | 536          | 553          | Rural                        |
| სამტრედიის მუნიციპალიტეტი      | 728          | 961          | 714          | 808          | 739          | 881          | 821          | Samtredia Municipality       |
| საქალაქო დასახლება             | 310          | 445          | 467          | 404          | 412          | 485          | 437          | Urban                        |
| სასოფლო დასახლება              | 418          | 516          | 247          | 404          | 327          | 396          | 384          | Rural                        |
| საჩხერის მუნიციპალიტეტი        | 315          | 586          | 447          | 665          | 575          | 623          | 630          | Sachkhere Municipality       |
| საქალაქო დასახლება             | 38           | 79           | 100          | 88           | 77           | 80           | 80           | Urban                        |
| სასოფლო დასახლება              | 277          | 507          | 347          | 577          | 498          | 543          | 550          | Rural                        |
| ტყიბულის მუნიციპალიტეტი        | 405          | 488          | 341          | 375          | 430          | 437          | 404          | Tkibuli Municipality         |
| საქალაქო დასახლება             | 144          | 241          | 201          | 158          | 193          | 211          | 185          | Urban                        |
| სასოფლო დასახლება              | 261          | 247          | 140          | 217          | 237          | 226          | 219          | Rural                        |
| წყალტუბოს მუნიციპალიტეტი       | 797          | 918          | 730          | 1 020        | 875          | 884          | 859          | Tskhaltubo Municipality      |
| საქალაქო დასახლება             | 130          | 296          | 234          | 184          | 200          | 186          | 189          | Urban                        |
| სასოფლო დასახლება              | 667          | 622          | 496          | 836          | 675          | 698          | 670          | Rural                        |
| ჭიათურის მუნიციპალიტეტი        | 532          | 782          | 554          | 718          | 734          | 718          | 732          | Chiatura Municipality        |
| საქალაქო დასახლება             | 159          | 234          | 206          | 184          | 171          | 163          | 170          | Urban                        |
| სასოფლო დასახლება              | 373          | 548          | 348          | 534          | 563          | 555          | 562          | Rural                        |

| რეგიონი, თვითმმართველი ერთეული  | 1995         | 2000         | 2005         | 2010         | 2015         | 2016         | 2017         | Regions, self-governed units |
|---------------------------------|--------------|--------------|--------------|--------------|--------------|--------------|--------------|------------------------------|
| ხარაგაულის მუნიციპალიტეტი       | 418          | 464          | 249          | 367          | 382          | 396          | 359          | Kharagauli Municipality      |
| საქალაქო დასახლება              | 31           | 48           | 35           | 29           | 39           | 28           | 32           | Urban                        |
| სასოფლო დასახლება               | 387          | 416          | 214          | 338          | 343          | 368          | 327          | Rural                        |
| ხონის მუნიციპალიტეტი            | 386          | 497          | 337          | 416          | 446          | 417          | 456          | Khoni Municipality           |
| საქალაქო დასახლება              | 121          | 285          | 164          | 138          | 204          | 163          | 169          | Urban                        |
| სასოფლო დასახლება               | 265          | 212          | 173          | 278          | 242          | 254          | 287          | Rural                        |
| <b>კახეთის რეგიონი</b>          | <b>5 176</b> | <b>4 854</b> | <b>4 838</b> | <b>5 316</b> | <b>4 957</b> | <b>5 099</b> | <b>4 806</b> | <b>Kakheti</b>               |
| საქალაქო დასახლება              | 1 038        | 1 182        | 1 838        | 1 128        | 1 101        | 1 095        | 1 117        | Urban                        |
| სასოფლო დასახლება               | 4 138        | 3 672        | 3 000        | 4 188        | 3 856        | 4 004        | 3 689        | Rural                        |
| ქ. თელავი                       |              |              |              |              | 236          | 257          |              | C. Telavi                    |
| ახმეტის მუნიციპალიტეტი          | 499          | 131          | 490          | 535          | 488          | 484          | 452          | Akhmeta Municipality         |
| საქალაქო დასახლება              | 110          | 47           | 185          | 113          | 109          | 117          | 118          | Urban                        |
| სასოფლო დასახლება               | 389          | 84           | 305          | 422          | 379          | 367          | 334          | Rural                        |
| გურჯაანის მუნიციპალიტეტი        | 1 166        | 1 241        | 793          | 922          | 968          | 956          | 977          | Gurjaani Municipality        |
| საქალაქო დასახლება              | 117          | 172          | 213          | 128          | 135          | 133          | 139          | Urban                        |
| სასოფლო დასახლება               | 1 049        | 1 069        | 580          | 794          | 833          | 823          | 838          | Rural                        |
| დედოფლისწყაროს მუნიციპალიტეტი   | 389          | 459          | 372          | 370          | 373          | 423          | 411          | Dedoplistskaro Municipality  |
| საქალაქო დასახლება              | 110          | 111          | 164          | 97           | 105          | 99           | 129          | Urban                        |
| სასოფლო დასახლება               | 279          | 348          | 208          | 273          | 268          | 324          | 282          | Rural                        |
| თელავის მუნიციპალიტეტი          | 706          | 569          | 942          | 954          | 596          | 590          | 839          | Telavi Municipality          |
| საქალაქო დასახლება              | 234          | 331          | 482          | 304          |              |              | 248          | Urban                        |
| სასოფლო დასახლება               | 472          | 238          | 460          | 650          | 596          | 590          | 591          | Rural                        |
| ლაგოდეხის მუნიციპალიტეტი        | 733          | 688          | 562          | 684          | 642          | 645          | 561          | Lagodekhi Municipality       |
| საქალაქო დასახლება              | 110          | 114          | 149          | 92           | 129          | 85           | 113          | Urban                        |
| სასოფლო დასახლება               | 623          | 574          | 413          | 592          | 513          | 560          | 448          | Rural                        |
| საგარეჯოს მუნიციპალიტეტი        | 547          | 573          | 720          | 830          | 597          | 650          | 592          | Sagarejo Municipality        |
| საქალაქო დასახლება              | 163          | 119          | 274          | 170          | 146          | 170          | 137          | Urban                        |
| სასოფლო დასახლება               | 384          | 454          | 446          | 660          | 451          | 480          | 455          | Rural                        |
| სიღნაღის მუნიციპალიტეტი         | 644          | 738          | 496          | 527          | 596          | 581          | 521          | Sighnaghi Municipality       |
| საქალაქო დასახლება              | 96           | 147          | 175          | 103          | 119          | 112          | 110          | Urban                        |
| სასოფლო დასახლება               | 548          | 591          | 321          | 424          | 477          | 469          | 411          | Rural                        |
| ყვარლის მუნიციპალიტეტი          | 492          | 455          | 463          | 494          | 461          | 513          | 453          | Kvareli Municipality         |
| საქალაქო დასახლება              | 98           | 141          | 196          | 121          | 122          | 122          | 123          | Urban                        |
| სასოფლო დასახლება               | 394          | 314          | 267          | 373          | 339          | 391          | 330          | Rural                        |
| <b>მცხეთა-მთიანეთის რეგიონი</b> | <b>1 017</b> | <b>1 251</b> | <b>1 274</b> | <b>1 388</b> | <b>1 464</b> | <b>1 416</b> | <b>1 370</b> | <b>Mtskheta-Mtianeti</b>     |
| საქალაქო დასახლება              | 313          | 356          | 532          | 330          | 452          | 401          | 396          | Urban                        |
| სასოფლო დასახლება               | 704          | 895          | 742          | 1 058        | 1 012        | 1 015        | 974          | Rural                        |
| ქ. მცხეთა                       |              |              |              |              | 203          | 177          |              | C. Mtskheta                  |
| ახალგორის მუნიციპალიტეტი        | 0            | 163          | 81           | -            | -            | -            | -            | Akhalgori Municipality       |
| საქალაქო დასახლება              | 0            | 25           | 41           | -            | -            | -            | -            | Urban                        |
| სასოფლო დასახლება               | 0            | 138          | 40           | -            | -            | -            | -            | Rural                        |

| რეგიონი, თვითმმართველი ერთეული                | 1995         | 2000         | 2005         | 2010         | 2015         | 2016         | 2017         | Regions, self-governed units            |
|---|--------------|--------------|--------------|--------------|--------------|--------------|--------------|---|
| დუშეთის მუნიციპალიტეტი                        | 405          | 342          | 346          | 400          | 479          | 455          | 448          | Dusheti Municipality                    |
| საქალაქო დასახლება                            | 144          | 150          | 176          | 144          | 163          | 149          | 149          | Urban                                   |
| სასოფლო დასახლება                             | 261          | 192          | 170          | 256          | 316          | 306          | 299          | Rural                                   |
| თიანეთის მუნიციპალიტეტი                       | 176          | 192          | 138          | 156          | 212          | 217          | 198          | Tianeti Municipality                    |
| საქალაქო დასახლება                            | 69           | 66           | 64           | 49           | 58           | 56           | 66           | Urban                                   |
| სასოფლო დასახლება                             | 107          | 126          | 74           | 107          | 154          | 161          | 132          | Rural                                   |
| მცხეთის მუნიციპალიტეტი                        | 379          | 535          | 654          | 771          | 478          | 498          | 642          | Mtskheta Municipality                   |
| საქალაქო დასახლება                            | 88           | 101          | 222          | 115          |              |              | 159          | Urban                                   |
| სასოფლო დასახლება                             | 291          | 434          | 432          | 656          | 478          | 498          | 483          | Rural                                   |
| ყაზბეგის მუნიციპალიტეტი                       | 57           | 19           | 55           | 61           | 92           | 69           | 82           | Kazbegi Municipality                    |
| საქალაქო დასახლება                            | 12           | 14           | 29           | 22           | 28           | 19           | 22           | Urban                                   |
| სასოფლო დასახლება                             | 45           | 5            | 26           | 39           | 64           | 50           | 60           | Rural                                   |
| <b>რაჭა-ლეჩხუმი და ქვემო სვანეთის რეგიონი</b> | <b>1 152</b> | <b>625</b>   | <b>844</b>   | <b>960</b>   | <b>840</b>   | <b>823</b>   | <b>736</b>   | <b>Racha-Lechkumi and Kvemo Svaneti</b> |
| საქალაქო დასახლება                            | 263          | 151          | 284          | 120          | 145          | 117          | 139          | Urban                                   |
| სასოფლო დასახლება                             | 889          | 474          | 560          | 840          | 695          | 706          | 597          | Rural                                   |
| ქ. ამბროლაური                                 |              |              |              |              | 44           | 43           |              | C. Ambrolauri                           |
| ამბროლაურის მუნიციპალიტეტი                    | 467          | 48           | 266          | 330          | 269          | 278          | 277          | Ambrolauri Municipality                 |
| საქალაქო დასახლება                            | 134          | 3            | 78           | 35           |              |              | 38           | Urban                                   |
| სასოფლო დასახლება                             | 333          | 45           | 188          | 295          | 269          | 278          | 239          | Rural                                   |
| ლენტეხის მუნიციპალიტეტი                       | 32           | 34           | 140          | 144          | 95           | 98           | 93           | Lentekhi Municipality                   |
| საქალაქო დასახლება                            | 12           | 20           | 48           | 18           | 5            | 7            | 19           | Urban                                   |
| სასოფლო დასახლება                             | 20           | 14           | 92           | 126          | 90           | 91           | 74           | Rural                                   |
| ონის მუნიციპალიტეტი                           | 249          | 233          | 183          | 163          | 155          | 145          | 148          | Oni Municipality                        |
| საქალაქო დასახლება                            | 74           | 101          | 102          | 44           | 57           | 38           | 55           | Urban                                   |
| სასოფლო დასახლება                             | 175          | 132          | 81           | 119          | 98           | 107          | 93           | Rural                                   |
| ცაგერის მუნიციპალიტეტი                        | 404          | 310          | 255          | 323          | 277          | 259          | 218          | Tsageri Municipality                    |
| საქალაქო დასახლება                            | 43           | 27           | 56           | 23           | 39           | 29           | 27           | Urban                                   |
| სასოფლო დასახლება                             | 361          | 283          | 199          | 300          | 238          | 230          | 191          | Rural                                   |
| <b>სამეგრელო-ზემო სვანეთის რეგიონი</b>        | <b>4 974</b> | <b>5 545</b> | <b>5 682</b> | <b>6 240</b> | <b>5 397</b> | <b>5 532</b> | <b>5 119</b> | <b>Samegrelo-Zemo Svaneti</b>           |
| საქალაქო დასახლება                            | 1 415        | 2 046        | 3 046        | 2 770        | 2 366        | 2 454        | 2 202        | Urban                                   |
| სასოფლო დასახლება                             | 3 559        | 3 499        | 2 636        | 3 470        | 3 031        | 3 078        | 2 917        | Rural                                   |
| ქ. ზუგდიდი                                    |              |              |              |              | 896          | 1 010        |              | C. Zugdidi                              |
| ქ. ფოთი                                       | 491          | 351          | 829          | 820          | 560          | 542          | 541          | C. Poti                                 |
| აბაშის მუნიციპალიტეტი                         | 321          | 356          | 323          | 392          | 408          | 401          | 383          | Abasha Municipality                     |
| საქალაქო დასახლება                            | 40           | 127          | 109          | 102          | 107          | 107          | 92           | Urban                                   |
| სასოფლო დასახლება                             | 281          | 229          | 214          | 290          | 301          | 294          | 291          | Rural                                   |
| ზუგდიდის მუნიციპალიტეტი                       | 1 261        | 1 729        | 2 008        | 2 103        | 840          | 932          | 1 636        | Zugdidi Municipality                    |
| საქალაქო დასახლება                            | 232          | 708          | 1 116        | 970          |              |              | 835          | Urban                                   |
| სასოფლო დასახლება                             | 1 029        | 1 021        | 892          | 1 133        | 840          | 932          | 801          | Rural                                   |



| რეგიონი, თვითმმართველი ერთეული  | 1995         | 2000         | 2005         | 2010         | 2015         | 2016         | 2017         | Regions, self-governed units |
|---------------------------------|--------------|--------------|--------------|--------------|--------------|--------------|--------------|------------------------------|
| მარტვილის მუნიციპალიტეტი        | 604          | 625          | 463          | 582          | 592          | 580          | 571          | Martvili Municipality        |
| საქალაქო დასახლება              | 36           | 68           | 95           | 91           | 74           | 79           | 77           | Urban                        |
| სასოფლო დასახლება               | 568          | 557          | 368          | 491          | 518          | 501          | 494          | Rural                        |
| მესტიის მუნიციპალიტეტი          | 232          | 215          | 149          | 175          | 120          | 128          | 129          | Mestia Municipality          |
| საქალაქო დასახლება              | 81           | 52           | 43           | 41           | 26           | 40           | 38           | Urban                        |
| სასოფლო დასახლება               | 151          | 163          | 106          | 134          | 94           | 88           | 91           | Rural                        |
| სენაკის მუნიციპალიტეტი          | 648          | 747          | 703          | 750          | 694          | 663          | 634          | Senaki Municipality          |
| საქალაქო დასახლება              | 275          | 433          | 476          | 446          | 386          | 357          | 339          | Urban                        |
| სასოფლო დასახლება               | 373          | 314          | 227          | 304          | 308          | 306          | 295          | Rural                        |
| ჩხოროწყუს მუნიციპალიტეტი        | 361          | 427          | 319          | 390          | 370          | 353          | 364          | Chkhorotsku Municipality     |
| საქალაქო დასახლება              | 45           | 51           | 81           | 70           | 74           | 71           | 68           | Urban                        |
| სასოფლო დასახლება               | 316          | 376          | 238          | 320          | 296          | 282          | 296          | Rural                        |
| წალენჯიხის მუნიციპალიტეტი       | 518          | 570          | 457          | 494          | 435          | 462          | 394          | Tsalenjikha Municipality     |
| საქალაქო დასახლება              | 184          | 206          | 202          | 142          | 153          | 167          | 130          | Urban                        |
| სასოფლო დასახლება               | 334          | 364          | 255          | 352          | 282          | 295          | 264          | Rural                        |
| ხოზის მუნიციპალიტეტი            | 538          | 525          | 431          | 534          | 482          | 461          | 467          | Khobi Municipality           |
| საქალაქო დასახლება              | 31           | 50           | 95           | 88           | 90           | 81           | 82           | Urban                        |
| სასოფლო დასახლება               | 507          | 475          | 336          | 446          | 392          | 380          | 385          | Rural                        |
| <b>სამცხე-ჯავახეთის რეგიონი</b> | <b>1 590</b> | <b>1 765</b> | <b>2 160</b> | <b>2 384</b> | <b>2 086</b> | <b>2 053</b> | <b>1 941</b> | <b>Samtskhe-Javakheti</b>    |
| საქალაქო დასახლება              | 689          | 764          | 1 136        | 784          | 757          | 680          | 661          | Urban                        |
| სასოფლო დასახლება               | 901          | 1 001        | 1 024        | 1 600        | 1 329        | 1 373        | 1 280        | Rural                        |
| ქ. ახალციხე                     |              |              |              |              | 196          | 176          |              | C. Akhaltsikhe               |
| ადიგენის მუნიციპალიტეტი         | 219          | 244          | 174          | 244          | 233          | 237          | 237          | Adigeni Municipality         |
| საქალაქო დასახლება              | 74           | 24           | 39           | 26           | 51           | 29           | 43           | Urban                        |
| სასოფლო დასახლება               | 145          | 220          | 135          | 218          | 182          | 208          | 194          | Rural                        |
| ასპინძის მუნიციპალიტეტი         | 89           | 99           | 127          | 153          | 143          | 156          | 134          | Aspindza Municipality        |
| საქალაქო დასახლება              | 23           | 31           | 56           | 39           | 21           | 48           | 41           | Urban                        |
| სასოფლო დასახლება               | 66           | 68           | 71           | 114          | 122          | 108          | 93           | Rural                        |
| ახალქალაქის მუნიციპალიტეტი      | 14           | 78           | 535          | 678          | 478          | 492          | 462          | Akhalqalaji Municipality     |
| საქალაქო დასახლება              | 4            | 25           | 170          | 118          | 121          | 106          | 90           | Urban                        |
| სასოფლო დასახლება               | 10           | 53           | 365          | 560          | 357          | 386          | 372          | Rural                        |
| ახალციხის მუნიციპალიტეტი        | 525          | 558          | 582          | 559          | 317          | 317          | 490          | Akhaltsikhe Municipality     |
| საქალაქო დასახლება              | 221          | 247          | 416          | 298          | 13           | 40           | 214          | Urban                        |
| სასოფლო დასახლება               | 304          | 311          | 166          | 261          | 304          | 277          | 276          | Rural                        |
| ბორჯომის მუნიციპალიტეტი         | 481          | 513          | 436          | 377          | 445          | 403          | 368          | Borjomi Municipality         |
| საქალაქო დასახლება              | 299          | 371          | 346          | 229          | 291          | 227          | 223          | Urban                        |
| სასოფლო დასახლება               | 182          | 142          | 90           | 148          | 154          | 176          | 145          | Rural                        |
| ნინოწმინდის მუნიციპალიტეტი      | 262          | 273          | 306          | 373          | 274          | 272          | 250          | Ninotsminda Municipality     |
| საქალაქო დასახლება              | 68           | 66           | 109          | 74           | 64           | 54           | 50           | Urban                        |
| სასოფლო დასახლება               | 194          | 207          | 197          | 299          | 210          | 218          | 200          | Rural                        |

| რეგიონი, თვითმმართველი ერთეული | 1995         | 2000         | 2005         | 2010         | 2015         | 2016         | 2017         | Regions, self-governed units |
|--------------------------------|--------------|--------------|--------------|--------------|--------------|--------------|--------------|------------------------------|
| <b>ქვემო ქართლის რეგიონი</b>   | <b>3 340</b> | <b>4 024</b> | <b>3 996</b> | <b>4 730</b> | <b>4 444</b> | <b>4 855</b> | <b>4 351</b> | <b>Kvemo Kartli</b>          |
| საქალაქო დასახლება             | 1 564        | 1 897        | 2 148        | 1 988        | 1 782        | 1 932        | 1 710        | Urban                        |
| სასოფლო დასახლება              | 1 776        | 2 127        | 1 848        | 2 742        | 2 662        | 2 923        | 2 641        | Rural                        |
| ქ. რუსთავი                     | 961          | 1 078        | 1 371        | 1 331        | 1 090        | 1 214        | 1 116        | C. Rustavi                   |
| ბოლნისის მუნიციპალიტეტი        | 522          | 544          | 514          | 638          | 638          | 720          | 598          | Bolnisi Municipality         |
| საქალაქო დასახლება             | 137          | 135          | 194          | 165          | 161          | 187          | 164          | Urban                        |
| სასოფლო დასახლება              | 385          | 409          | 320          | 473          | 477          | 533          | 434          | Rural                        |
| გარდაბნის მუნიციპალიტეტი       | 615          | 825          | 781          | 919          | 907          | 888          | 836          | Gardabani Municipality       |
| საქალაქო დასახლება             | 121          | 183          | 176          | 132          | 190          | 122          | 96           | Urban                        |
| სასოფლო დასახლება              | 494          | 642          | 605          | 787          | 717          | 766          | 740          | Rural                        |
| დმანისის მუნიციპალიტეტი        | 183          | 311          | 176          | 236          | 303          | 321          | 274          | Dmanisi Municipality         |
| საქალაქო დასახლება             | 26           | 119          | 37           | 32           | 35           | 43           | 37           | Urban                        |
| სასოფლო დასახლება              | 157          | 192          | 139          | 204          | 268          | 278          | 237          | Rural                        |
| თეთრიწყაროს მუნიციპალიტეტი     | 262          | 385          | 187          | 244          | 329          | 401          | 323          | Tetritskaro Municipality     |
| საქალაქო დასახლება             | 103          | 123          | 74           | 60           | 91           | 119          | 92           | Urban                        |
| სასოფლო დასახლება              | 159          | 262          | 113          | 184          | 238          | 282          | 231          | Rural                        |
| მარნეულის მუნიციპალიტეტი       | 733          | 778          | 825          | 1 152        | 974          | 1 049        | 1 019        | Marneuli Municipality        |
| საქალაქო დასახლება             | 190          | 209          | 265          | 236          | 187          | 189          | 176          | Urban                        |
| სასოფლო დასახლება              | 543          | 569          | 560          | 916          | 787          | 860          | 843          | Rural                        |
| წალკის მუნიციპალიტეტი          | 64           | 103          | 142          | 210          | 203          | 262          | 185          | Tsalka Municipality          |
| საქალაქო დასახლება             | 26           | 50           | 31           | 32           | 28           | 58           | 29           | Urban                        |
| სასოფლო დასახლება              | 38           | 53           | 111          | 178          | 175          | 204          | 156          | Rural                        |
| <b>შიდა ქართლის რეგიონი</b>    | <b>3 366</b> | <b>3 915</b> | <b>3 902</b> | <b>3 706</b> | <b>3 570</b> | <b>3 717</b> | <b>3 449</b> | <b>Shida Kartli</b>          |
| საქალაქო დასახლება             | 1 170        | 1 672        | 2 048        | 1 410        | 1 296        | 1 309        | 1 191        | Urban                        |
| სასოფლო დასახლება              | 2 196        | 2 243        | 1 854        | 2 296        | 2 274        | 2 408        | 2 258        | Rural                        |
| ქ. გორი                        |              |              |              |              | 552          | 533          |              | C. Gori                      |
| გორის მუნიციპალიტეტი           | 1 827        | 1 841        | 1 814        | 1 773        | 1 065        | 1 135        | 1 542        | Gori Municipality            |
| საქალაქო დასახლება             | 615          | 777          | 902          | 635          |              |              | 531          | Urban                        |
| სასოფლო დასახლება              | 1 212        | 1 064        | 912          | 1 138        | 1 065        | 1 135        | 1 011        | Rural                        |
| კასპის მუნიციპალიტეტი          | 652          | 641          | 617          | 617          | 660          | 699          | 626          | Kaspi Municipality           |
| საქალაქო დასახლება             | 143          | 160          | 270          | 182          | 200          | 181          | 157          | Urban                        |
| სასოფლო დასახლება              | 509          | 481          | 347          | 435          | 460          | 518          | 469          | Rural                        |
| ქარელის მუნიციპალიტეტი         | 300          | 588          | 563          | 580          | 583          | 542          | 553          | Kareli Municipality          |
| საქალაქო დასახლება             | 75           | 172          | 193          | 133          | 124          | 108          | 122          | Urban                        |
| სასოფლო დასახლება              | 225          | 416          | 370          | 447          | 459          | 434          | 431          | Rural                        |
| ხაშურის მუნიციპალიტეტი         | 587          | 845          | 908          | 736          | 710          | 808          | 728          | Khashuri Municipality        |
| საქალაქო დასახლება             | 337          | 563          | 683          | 460          | 420          | 487          | 381          | Urban                        |
| სასოფლო დასახლება              | 250          | 282          | 225          | 276          | 290          | 321          | 347          | Rural                        |

გარდაცვლილთა რიცხოვნობა და მოკვდაობის ზოგადი კოეფიციენტი საქალაქო-სასოფლო  
დასახლებების მიხედვით

Number of deaths and crude death rate by urban-rural settlements

| წლები<br>Years | რიცხოვნობა<br>Number |                                |                               | კოეფიციენტი მოსახლეობის 1 000 კაცზე<br>Rate per 1,000 population |                                |                               |
|----------------|----------------------|--------------------------------|-------------------------------|--|--------------------------------|-------------------------------|
|                | სულ<br>Total         | საქალაქო<br>დასახლება<br>Urban | სასოფლო<br>დასახლება<br>Rural | სულ<br>Total   | საქალაქო<br>დასახლება<br>Urban | სასოფლო<br>დასახლება<br>Rural |
| 1995           | 49 219               | 26 673                         | 22 546                        | 10.6   | 10.6                           | 10.5                          |
| 1996           | 48 251               | 26 605                         | 21 646                        | 10.7   | 10.9                           | 10.5                          |
| 1997           | 48 026               | 25 919                         | 22 107                        | 11.0   | 11.0                           | 11.1                          |
| 1998           | 47 907               | 25 165                         | 22 742                        | 11.3   | 10.9                           | 11.8                          |
| 1999           | 47 909               | 26 055                         | 21 854                        | 11.5   | 11.4                           | 11.6                          |
| 2000           | 48 250               | 26 099                         | 22 151                        | 11.8   | 11.6                           | 12.1                          |
| 2001           | 47 133               | 25 775                         | 21 358                        | 11.7   | 11.5                           | 12.0                          |
| 2002           | 47 514               | 26 792                         | 20 722                        | 11.9   | 12.0                           | 11.9                          |
| 2003           | 47 114               | 27 674                         | 19 440                        | 11.9   | 12.4                           | 11.3                          |
| 2004           | 49 746               | 29 912                         | 19 834                        | 12.7   | 13.5                           | 11.6                          |
| 2005           | 49 534               | 32 130                         | 17 404                        | 12.7   | 14.6                           | 10.3                          |
| 2006           | 50 014               | 32 002                         | 18 012                        | 12.9   | 14.6                           | 10.7                          |
| 2007           | 50 204               | 31 910                         | 18 294                        | 13.0   | 14.6                           | 10.9                          |
| 2008           | 50 490               | 31 546                         | 18 944                        | 13.1   | 14.5                           | 11.3                          |
| 2009           | 50 794               | 31 636                         | 19 158                        | 13.3   | 14.7                           | 11.5                          |
| 2010           | 51 066               | 25 936                         | 25 130                        | 13.5   | 12.1                           | 15.2                          |
| 2011           | 49 818               | 25 352                         | 24 466                        | 13.3   | 11.9                           | 15.0                          |
| 2012           | 49 347               | 25 361                         | 23 986                        | 13.2   | 11.9                           | 14.9                          |
| 2013           | 48 564               | 25 416                         | 23 148                        | 13.1   | 12.0                           | 14.5                          |
| 2014           | 49 087               | 25 701                         | 23 386                        | 13.2   | 12.1                           | 14.7                          |
| 2015           | 49 121               | 26 139                         | 22 982                        | 13.2   | 12.2                           | 14.5                          |
| 2016           | 50 771               | 26 788                         | 23 983                        | 13.6   | 12.4                           | 15.3                          |
| 2017           | 47 822               | 25 326                         | 22 496                        | 12.8   | 11.7                           | 14.4                          |

გარდაცვლილთა რიცხოვნობა სქესისა და ასაკობრივი ჯგუფების მიხედვით  
Number of deaths by sex and age groups

| ასაკი<br>Age       | ორივე<br>სქესი<br>Both sexes | მამაკაცი<br>Males | ქალი<br>Females | ორივე<br>სქესი<br>Both sexes | მამაკაცი<br>Males | ქალი<br>Females | ორივე<br>სქესი<br>Both sexes | მამაკაცი<br>Males | ქალი<br>Females |
|--------------------|------------------------------|-------------------|-----------------|------------------------------|-------------------|-----------------|------------------------------|-------------------|-----------------|
|                    | <b>1995</b>                  |                   |                 | <b>1996</b>                  |                   |                 | <b>1997</b>                  |                   |                 |
| 0                  | 1 652                        | 986               | 666             | 1 651                        | 987               | 664             | 1 429                        | 847               | 582             |
| 1-4                | 246                          | 129               | 117             | 190                          | 105               | 85              | 177                          | 104               | 73              |
| 5-9                | 122                          | 71                | 51              | 120                          | 71                | 49              | 115                          | 69                | 46              |
| 10-14              | 112                          | 80                | 32              | 97                           | 58                | 39              | 97                           | 61                | 36              |
| 15-19              | 226                          | 152               | 74              | 224                          | 152               | 72              | 194                          | 131               | 63              |
| 20-24              | 407                          | 320               | 87              | 284                          | 210               | 74              | 269                          | 198               | 71              |
| 25-29              | 579                          | 419               | 160             | 471                          | 342               | 129             | 457                          | 331               | 126             |
| 30-34              | 737                          | 550               | 187             | 554                          | 419               | 135             | 611                          | 438               | 173             |
| 35-39              | 839                          | 620               | 219             | 764                          | 550               | 214             | 897                          | 636               | 261             |
| 40-44              | 1 088                        | 797               | 291             | 1 059                        | 768               | 291             | 1 064                        | 768               | 296             |
| 45-49              | 1 451                        | 991               | 460             | 1 441                        | 983               | 458             | 1 439                        | 981               | 458             |
| 50-54              | 2 189                        | 1 528             | 661             | 2 156                        | 1 507             | 649             | 2 090                        | 1 464             | 626             |
| 55-59              | 2 935                        | 1 989             | 946             | 2 709                        | 1 796             | 913             | 2 498                        | 1 643             | 855             |
| 60-64              | 4 853                        | 3 012             | 1 841           | 4 760                        | 2 955             | 1 805           | 4 699                        | 2 920             | 1 779           |
| 65-69              | 5 314                        | 3 089             | 2 225           | 5 395                        | 3 042             | 2 353           | 5 510                        | 3 135             | 2 375           |
| 70-74              | 7 049                        | 3 483             | 3 566           | 7 223                        | 3 615             | 3 608           | 7 441                        | 3 767             | 3 674           |
| 75-79              | 7 241                        | 2 804             | 4 437           | 7 214                        | 2 806             | 4 408           | 7 242                        | 2 828             | 4 414           |
| 80-84              | 5 554                        | 1 782             | 3 772           | 5 408                        | 1 711             | 3 697           | 5 303                        | 1 652             | 3 651           |
| 85+                | 6 625                        | 1 814             | 4 811           | 6 531                        | 1 738             | 4 793           | 6 494                        | 1 688             | 4 806           |
| <b>სულ / Total</b> | <b>49 219</b>                | <b>24 616</b>     | <b>24 603</b>   | <b>48 251</b>                | <b>23 815</b>     | <b>24 436</b>   | <b>48 026</b>                | <b>23 661</b>     | <b>24 365</b>   |
|                    | <b>1998</b>                  |                   |                 | <b>1999</b>                  |                   |                 | <b>2000</b>                  |                   |                 |
| 0                  | 1 302                        | 766               | 536             | 1 286                        | 772               | 514             | 1 317                        | 787               | 530             |
| 1-4                | 159                          | 104               | 55              | 136                          | 90                | 46              | 131                          | 87                | 44              |
| 5-9                | 113                          | 68                | 45              | 95                           | 67                | 28              | 93                           | 65                | 28              |
| 10-14              | 100                          | 60                | 40              | 92                           | 59                | 33              | 100                          | 58                | 42              |
| 15-19              | 205                          | 135               | 70              | 184                          | 130               | 54              | 165                          | 102               | 63              |
| 20-24              | 307                          | 238               | 69              | 269                          | 206               | 63              | 266                          | 199               | 67              |
| 25-29              | 443                          | 324               | 119             | 388                          | 296               | 92              | 401                          | 303               | 98              |
| 30-34              | 573                          | 411               | 162             | 515                          | 386               | 129             | 501                          | 382               | 119             |
| 35-39              | 828                          | 610               | 218             | 839                          | 622               | 217             | 808                          | 590               | 218             |
| 40-44              | 1 099                        | 816               | 283             | 1 111                        | 813               | 298             | 1 147                        | 845               | 302             |
| 45-49              | 1 449                        | 988               | 461             | 1 462                        | 996               | 466             | 1 474                        | 1 004             | 470             |
| 50-54              | 2 047                        | 1 436             | 611             | 2 016                        | 1 410             | 606             | 1 942                        | 1 353             | 589             |
| 55-59              | 2 161                        | 1 397             | 764             | 1 888                        | 1 223             | 665             | 1 779                        | 1 150             | 629             |
| 60-64              | 4 686                        | 2 912             | 1 774           | 4 689                        | 2 909             | 1 780           | 4 690                        | 2 904             | 1 786           |
| 65-69              | 5 658                        | 3 251             | 2 407           | 5 799                        | 3 374             | 2 425           | 5 924                        | 3 491             | 2 433           |
| 70-74              | 7 702                        | 3 947             | 3 755           | 7 961                        | 4 133             | 3 828           | 8 206                        | 4 313             | 3 893           |
| 75-79              | 7 329                        | 2 874             | 4 455           | 7 452                        | 2 924             | 4 528           | 7 580                        | 2 972             | 4 608           |
| 80-84              | 5 244                        | 1 609             | 3 635           | 5 198                        | 1 571             | 3 627           | 5 149                        | 1 531             | 3 618           |
| 85+                | 6 502                        | 1 727             | 4 775           | 6 529                        | 1 897             | 4 632           | 6 577                        | 1 846             | 4 731           |
| <b>სულ / Total</b> | <b>47 907</b>                | <b>23 673</b>     | <b>24 234</b>   | <b>47 909</b>                | <b>23 878</b>     | <b>24 031</b>   | <b>48 250</b>                | <b>23 982</b>     | <b>24 268</b>   |

| ასაკი<br>Age       | ორივე<br>სქესი<br>Both sexes | მამაკაცი<br>Males | ქალი<br>Females | ორივე<br>სქესი<br>Both sexes | მამაკაცი<br>Males | ქალი<br>Females | ორივე<br>სქესი<br>Both sexes | მამაკაცი<br>Males | ქალი<br>Females |
|--------------------|------------------------------|-------------------|-----------------|------------------------------|-------------------|-----------------|------------------------------|-------------------|-----------------|
|                    | <b>2001</b>                  |                   |                 | <b>2002</b>                  |                   |                 | <b>2003</b>                  |                   |                 |
| 0                  | 1 350                        | 797               | 553             | 1 392                        | 826               | 566             | 1 444                        | 830               | 614             |
| 1-4                | 133                          | 85                | 48              | 134                          | 86                | 48              | 160                          | 100               | 60              |
| 5-9                | 92                           | 65                | 27              | 90                           | 64                | 26              | 34                           | 20                | 14              |
| 10-14              | 118                          | 76                | 42              | 116                          | 74                | 42              | 64                           | 26                | 38              |
| 15-19              | 233                          | 147               | 86              | 234                          | 148               | 86              | 108                          | 68                | 40              |
| 20-24              | 244                          | 159               | 85              | 246                          | 160               | 86              | 212                          | 142               | 70              |
| 25-29              | 438                          | 327               | 111             | 440                          | 328               | 112             | 330                          | 202               | 128             |
| 30-34              | 550                          | 413               | 137             | 548                          | 412               | 136             | 422                          | 330               | 92              |
| 35-39              | 818                          | 603               | 215             | 808                          | 596               | 212             | 558                          | 366               | 192             |
| 40-44              | 1 183                        | 880               | 303             | 1 168                        | 868               | 300             | 904                          | 568               | 336             |
| 45-49              | 1 437                        | 999               | 438             | 1 452                        | 1 008             | 444             | 1 258                        | 892               | 366             |
| 50-54              | 1 856                        | 1 299             | 557             | 1 872                        | 1 310             | 562             | 2 008                        | 1 366             | 642             |
| 55-59              | 1 514                        | 919               | 595             | 1 602                        | 974               | 628             | 1 928                        | 1 204             | 724             |
| 60-64              | 4 279                        | 2 493             | 1 786           | 4 056                        | 2 364             | 1 692           | 3 240                        | 1 924             | 1 316           |
| 65-69              | 5 549                        | 3 117             | 2 432           | 5 606                        | 3 138             | 2 468           | 5 484                        | 3 260             | 2 224           |
| 70-74              | 8 170                        | 4 288             | 3 882           | 8 090                        | 4 240             | 3 850           | 7 238                        | 3 784             | 3 454           |
| 75-79              | 7 564                        | 2 991             | 4 573           | 7 798                        | 3 148             | 4 650           | 8 980                        | 4 050             | 4 930           |
| 80-84              | 5 080                        | 1 499             | 3 581           | 5 470                        | 1 696             | 3 774           | 5 800                        | 2 182             | 3 618           |
| 85+                | 6 525                        | 1 577             | 4 948           | 6 392                        | 1 700             | 4 692           | 6 942                        | 2 074             | 4 868           |
| <b>სულ / Total</b> | <b>47 133</b>                | <b>22 734</b>     | <b>24 399</b>   | <b>47 514</b>                | <b>23 140</b>     | <b>24 374</b>   | <b>47 114</b>                | <b>23 388</b>     | <b>23 726</b>   |
|                    | <b>2004</b>                  |                   |                 | <b>2005</b>                  |                   |                 | <b>2006</b>                  |                   |                 |
| 0                  | 1 490                        | 804               | 686             | 1 360                        | 716               | 644             | 1 100                        | 576               | 524             |
| 1-4                | 158                          | 92                | 66              | 92                           | 46                | 46              | 82                           | 42                | 40              |
| 5-9                | 88                           | 60                | 28              | 76                           | 44                | 32              | 64                           | 40                | 24              |
| 10-14              | 84                           | 52                | 32              | 62                           | 30                | 32              | 84                           | 50                | 34              |
| 15-19              | 162                          | 112               | 50              | 146                          | 94                | 52              | 152                          | 108               | 44              |
| 20-24              | 244                          | 172               | 72              | 302                          | 212               | 90              | 330                          | 244               | 86              |
| 25-29              | 324                          | 238               | 86              | 402                          | 294               | 108             | 440                          | 344               | 96              |
| 30-34              | 504                          | 370               | 134             | 602                          | 434               | 168             | 614                          | 474               | 140             |
| 35-39              | 694                          | 518               | 176             | 804                          | 594               | 210             | 792                          | 606               | 186             |
| 40-44              | 1 100                        | 802               | 298             | 1 366                        | 990               | 376             | 1 254                        | 946               | 308             |
| 45-49              | 1 498                        | 1 082             | 416             | 1 724                        | 1 216             | 508             | 1 706                        | 1 298             | 408             |
| 50-54              | 1 770                        | 1 234             | 536             | 2 122                        | 1 502             | 620             | 2 206                        | 1 618             | 588             |
| 55-59              | 2 014                        | 1 356             | 658             | 2 366                        | 1 572             | 794             | 2 342                        | 1 666             | 676             |
| 60-64              | 2 718                        | 1 678             | 1 040           | 2 806                        | 1 668             | 1 138           | 2 226                        | 1 390             | 836             |
| 65-69              | 5 964                        | 3 380             | 2 584           | 6 040                        | 3 472             | 2 568           | 6 588                        | 3 930             | 2 658           |
| 70-74              | 7 234                        | 3 822             | 3 412           | 6 872                        | 3 746             | 3 126           | 7 176                        | 4 024             | 3 152           |
| 75-79              | 9 868                        | 4 816             | 5 052           | 9 476                        | 4 528             | 4 948           | 9 198                        | 4 544             | 4 654           |
| 80-84              | 6 816                        | 2 512             | 4 304           | 6 708                        | 2 590             | 4 118           | 7 568                        | 2 916             | 4 652           |
| 85+                | 7 016                        | 2 040             | 4 976           | 6 208                        | 1 912             | 4 296           | 6 092                        | 1 758             | 4 334           |
| <b>სულ / Total</b> | <b>49 746</b>                | <b>25 140</b>     | <b>24 606</b>   | <b>49 534</b>                | <b>25 660</b>     | <b>23 874</b>   | <b>50 014</b>                | <b>26 574</b>     | <b>23 440</b>   |

| ასაკი<br>Age       | ორივე<br>სქესი<br>Both sexes | მამაკაცი<br>Males | ქალი<br>Females | ორივე<br>სქესი<br>Both sexes | მამაკაცი<br>Males | ქალი<br>Females | ორივე<br>სქესი<br>Both sexes | მამაკაცი<br>Males | ქალი<br>Females |
|--------------------|------------------------------|-------------------|-----------------|------------------------------|-------------------|-----------------|------------------------------|-------------------|-----------------|
|                    | <b>2007</b>                  |                   |                 | <b>2008</b>                  |                   |                 | <b>2009</b>                  |                   |                 |
| 0                  | 998                          | 566               | 432             | 1 384                        | 792               | 592             | 1 272                        | 734               | 538             |
| 1-4                | 80                           | 30                | 50              | 122                          | 64                | 58              | 128                          | 62                | 66              |
| 5-9                | 58                           | 28                | 30              | 88                           | 56                | 32              | 72                           | 32                | 40              |
| 10-14              | 80                           | 44                | 36              | 118                          | 72                | 46              | 88                           | 50                | 38              |
| 15-19              | 174                          | 106               | 68              | 212                          | 140               | 72              | 184                          | 114               | 70              |
| 20-24              | 338                          | 226               | 112             | 438                          | 324               | 114             | 398                          | 270               | 128             |
| 25-29              | 416                          | 308               | 108             | 534                          | 420               | 114             | 520                          | 400               | 120             |
| 30-34              | 548                          | 416               | 132             | 632                          | 478               | 154             | 608                          | 460               | 148             |
| 35-39              | 796                          | 588               | 208             | 852                          | 660               | 192             | 842                          | 636               | 206             |
| 40-44              | 1 260                        | 944               | 316             | 1 286                        | 950               | 336             | 1 230                        | 900               | 330             |
| 45-49              | 1 780                        | 1 326             | 454             | 1 796                        | 1 342             | 454             | 1 718                        | 1 272             | 446             |
| 50-54              | 2 198                        | 1 626             | 572             | 2 194                        | 1 626             | 568             | 2 138                        | 1 544             | 594             |
| 55-59              | 2 418                        | 1 684             | 734             | 2 426                        | 1 698             | 728             | 2 438                        | 1 626             | 812             |
| 60-64              | 2 204                        | 1 456             | 748             | 2 212                        | 1 470             | 742             | 2 490                        | 1 468             | 1 022           |
| 65-69              | 6 630                        | 4 094             | 2 536           | 6 468                        | 4 024             | 2 444           | 6 440                        | 3 844             | 2 596           |
| 70-74              | 7 190                        | 3 874             | 3 316           | 7 028                        | 3 834             | 3 194           | 7 118                        | 3 736             | 3 382           |
| 75-79              | 9 266                        | 4 584             | 4 682           | 9 066                        | 4 494             | 4 572           | 8 940                        | 4 338             | 4 602           |
| 80-84              | 7 616                        | 3 150             | 4 466           | 7 456                        | 3 078             | 4 378           | 7 518                        | 3 036             | 4 482           |
| 85+                | 6 154                        | 1 902             | 4 252           | 6 178                        | 1 892             | 4 286           | 6 652                        | 1 872             | 4 780           |
| <b>სულ / Total</b> | <b>50 204</b>                | <b>26 952</b>     | <b>23 252</b>   | <b>50 490</b>                | <b>27 414</b>     | <b>23 076</b>   | <b>50 794</b>                | <b>26 394</b>     | <b>24 400</b>   |
|                    | <b>2010</b>                  |                   |                 | <b>2011</b>                  |                   |                 | <b>2012</b>                  |                   |                 |
| 0                  | 932                          | 538               | 394             | 714                          | 430               | 284             | 728                          | 426               | 302             |
| 1-4                | 114                          | 68                | 46              | 90                           | 54                | 36              | 108                          | 68                | 40              |
| 5-9                | 68                           | 44                | 24              | 60                           | 28                | 32              | 45                           | 30                | 15              |
| 10-14              | 80                           | 44                | 36              | 60                           | 38                | 22              | 66                           | 44                | 22              |
| 15-19              | 166                          | 124               | 42              | 132                          | 108               | 24              | 124                          | 90                | 34              |
| 20-24              | 310                          | 262               | 48              | 282                          | 220               | 62              | 270                          | 218               | 52              |
| 25-29              | 372                          | 316               | 56              | 288                          | 212               | 76              | 336                          | 268               | 68              |
| 30-34              | 442                          | 352               | 90              | 436                          | 326               | 110             | 422                          | 332               | 90              |
| 35-39              | 662                          | 504               | 158             | 548                          | 418               | 130             | 596                          | 464               | 132             |
| 40-44              | 964                          | 730               | 234             | 826                          | 608               | 218             | 814                          | 612               | 202             |
| 45-49              | 1 658                        | 1 236             | 422             | 1 466                        | 1 108             | 358             | 1 454                        | 1 092             | 362             |
| 50-54              | 2 300                        | 1 664             | 636             | 2 148                        | 1 588             | 560             | 2 258                        | 1 606             | 652             |
| 55-59              | 2 878                        | 1 988             | 890             | 2 764                        | 1 894             | 870             | 2 784                        | 1 966             | 818             |
| 60-64              | 3 308                        | 2 148             | 1 160           | 3 520                        | 2 320             | 1 200           | 3 480                        | 2 306             | 1 174           |
| 65-69              | 3 658                        | 2 190             | 1 468           | 3 130                        | 1 912             | 1 218           | 3 006                        | 1 896             | 1 110           |
| 70-74              | 8 092                        | 4 406             | 3 686           | 7 678                        | 4 156             | 3 522           | 7 222                        | 3 932             | 3 290           |
| 75-79              | 8 292                        | 3 956             | 4 336           | 8 438                        | 4 060             | 4 378           | 8 348                        | 4 048             | 4 300           |
| 80-84              | 9 402                        | 3 774             | 5 628           | 9 306                        | 3 848             | 5 458           | 9 054                        | 3 672             | 5 382           |
| 85+                | 7 368                        | 2 016             | 5 352           | 7 932                        | 2 224             | 5 708           | 8 232                        | 2 380             | 5 852           |
| <b>სულ / Total</b> | <b>51 066</b>                | <b>26 360</b>     | <b>24 706</b>   | <b>49 818</b>                | <b>25 552</b>     | <b>24 266</b>   | <b>49 347</b>                | <b>25 450</b>     | <b>23 897</b>   |

| ასაკი<br>Age       | ორივე<br>სქესი<br>Both sexes | მამაკაცი<br>Males | ქალი<br>Females | ორივე<br>სქესი<br>Both sexes | მამაკაცი<br>Males | ქალი<br>Females | ორივე<br>სქესი<br>Both sexes | მამაკაცი<br>Males | ქალი<br>Females |
|--------------------|------------------------------|-------------------|-----------------|------------------------------|-------------------|-----------------|------------------------------|-------------------|-----------------|
|                    | <b>2013</b>                  |                   |                 | <b>2014</b>                  |                   |                 | <b>2015</b>                  |                   |                 |
| 0                  | 654                          | 386               | 268             | 578                          | 316               | 262             | 507                          | 275               | 232             |
| 1-4                | 120                          | 60                | 60              | 81                           | 41                | 40              | 98                           | 59                | 39              |
| 5-9                | 58                           | 36                | 22              | 61                           | 35                | 26              | 64                           | 43                | 21              |
| 10-14              | 66                           | 48                | 18              | 58                           | 41                | 17              | 66                           | 48                | 18              |
| 15-19              | 120                          | 90                | 30              | 140                          | 96                | 44              | 132                          | 97                | 35              |
| 20-24              | 234                          | 192               | 42              | 214                          | 172               | 42              | 226                          | 174               | 52              |
| 25-29              | 286                          | 212               | 74              | 290                          | 217               | 73              | 288                          | 222               | 66              |
| 30-34              | 420                          | 320               | 100             | 400                          | 304               | 96              | 376                          | 290               | 86              |
| 35-39              | 562                          | 436               | 126             | 535                          | 403               | 132             | 496                          | 392               | 104             |
| 40-44              | 860                          | 652               | 208             | 808                          | 621               | 187             | 816                          | 606               | 210             |
| 45-49              | 1 408                        | 1 048             | 360             | 1 327                        | 995               | 332             | 1 245                        | 923               | 322             |
| 50-54              | 2 188                        | 1 582             | 606             | 2 169                        | 1 599             | 570             | 2 133                        | 1 593             | 540             |
| 55-59              | 2 896                        | 2 076             | 820             | 2 811                        | 1 974             | 837             | 2 970                        | 2 082             | 888             |
| 60-64              | 3 444                        | 2 306             | 1 138           | 3 564                        | 2 426             | 1 138           | 3 609                        | 2 413             | 1 196           |
| 65-69              | 3 244                        | 1 982             | 1 262           | 3 624                        | 2 211             | 1 413           | 4 055                        | 2 500             | 1 555           |
| 70-74              | 6 028                        | 3 234             | 2 794           | 5 382                        | 2 903             | 2 479           | 4 512                        | 2 484             | 2 028           |
| 75-79              | 8 558                        | 4 030             | 4 528           | 8 942                        | 4 204             | 4 738           | 9 132                        | 4 370             | 4 762           |
| 80-84              | 8 530                        | 3 600             | 4 930           | 8 645                        | 3 501             | 5 144           | 8 394                        | 3 499             | 4 895           |
| 85+                | 8 888                        | 2 580             | 6 308           | 9 458                        | 2 792             | 6 666           | 10 002                       | 3 128             | 6 874           |
| <b>სულ / Total</b> | <b>48 564</b>                | <b>24 870</b>     | <b>23 694</b>   | <b>49 087</b>                | <b>24 851</b>     | <b>24 236</b>   | <b>49 121</b>                | <b>25 198</b>     | <b>23 923</b>   |
|                    | <b>2016</b>                  |                   |                 | <b>2017</b>                  |                   |                 |                              |                   |                 |
| 0                  | 507                          | 292               | 215             | 512                          | 278               | 234             |                              |                   |                 |
| 1-4                | 97                           | 58                | 39              | 82                           | 49                | 33              |                              |                   |                 |
| 5-9                | 51                           | 29                | 22              | 55                           | 34                | 21              |                              |                   |                 |
| 10-14              | 40                           | 25                | 15              | 57                           | 37                | 20              |                              |                   |                 |
| 15-19              | 143                          | 109               | 34              | 103                          | 67                | 36              |                              |                   |                 |
| 20-24              | 210                          | 158               | 52              | 202                          | 162               | 40              |                              |                   |                 |
| 25-29              | 310                          | 248               | 62              | 298                          | 238               | 60              |                              |                   |                 |
| 30-34              | 420                          | 317               | 103             | 315                          | 234               | 81              |                              |                   |                 |
| 35-39              | 568                          | 438               | 130             | 521                          | 415               | 106             |                              |                   |                 |
| 40-44              | 839                          | 656               | 183             | 809                          | 620               | 189             |                              |                   |                 |
| 45-49              | 1 226                        | 931               | 295             | 1 159                        | 865               | 294             |                              |                   |                 |
| 50-54              | 2 100                        | 1 566             | 534             | 1 814                        | 1 343             | 471             |                              |                   |                 |
| 55-59              | 3 082                        | 2 141             | 941             | 2 899                        | 2 105             | 794             |                              |                   |                 |
| 60-64              | 3 728                        | 2 516             | 1 212           | 3 439                        | 2 315             | 1 124           |                              |                   |                 |
| 65-69              | 4 471                        | 2 778             | 1 693           | 4 346                        | 2 795             | 1 551           |                              |                   |                 |
| 70-74              | 3 991                        | 2 265             | 1 726           | 3 702                        | 2 119             | 1 583           |                              |                   |                 |
| 75-79              | 9 466                        | 4 471             | 4 995           | 8 541                        | 4 054             | 4 487           |                              |                   |                 |
| 80-84              | 8 766                        | 3 655             | 5 111           | 8 558                        | 3 523             | 5 035           |                              |                   |                 |
| 85+                | 10 756                       | 3 445             | 7 311           | 10 410                       | 3 170             | 7 240           |                              |                   |                 |
| <b>სულ / Total</b> | <b>50 771</b>                | <b>26 098</b>     | <b>24 673</b>   | <b>47 822</b>                | <b>24 423</b>     | <b>23 399</b>   |                              |                   |                 |

1 წლამდე ასაკის გარდაცვლილ ბავშვთა რიცხოვნობა და ჩვილ ბავშვთა მოკვდაობის კოეფიციენტი სქესის მიხედვით  
**Number of infant deaths and infant mortality rate by sex**

|      | რიცხოვნობა<br>Number      |              |               | კოეფიციენტი 1 000 ცოცხლად დაბადებულზე<br>Rate per 1,000 live births |              |               |
|------|---------------------------|--------------|---------------|---|--------------|---------------|
|      | ორივე სქესი<br>Both sexes | ბიჭი<br>Boys | გოგო<br>Girls | ორივე სქესი<br>Both sexes   | ბიჭი<br>Boys | გოგო<br>Girls |
| 1995 | 1 652                     | 986          | 666           | 29.2  | 33.1         | 25.0          |
| 1996 | 1 651                     | 987          | 664           | 29.9  | 34.0         | 25.4          |
| 1997 | 1 429                     | 847          | 582           | 26.4  | 29.7         | 22.7          |
| 1998 | 1 302                     | 766          | 536           | 25.3  | 28.3         | 22.0          |
| 1999 | 1 286                     | 772          | 514           | 26.6  | 30.3         | 22.4          |
| 2000 | 1 317                     | 787          | 530           | 27.3  | 31.1         | 23.2          |
| 2001 | 1 350                     | 797          | 553           | 29.0  | 32.5         | 25.0          |
| 2002 | 1 392                     | 826          | 566           | 30.8  | 34.4         | 26.8          |
| 2003 | 1 444                     | 830          | 614           | 31.8  | 34.3         | 28.9          |
| 2004 | 1 490                     | 804          | 686           | 32.6  | 32.9         | 32.2          |
| 2005 | 1 360                     | 716          | 644           | 29.5  | 29.3         | 29.8          |
| 2006 | 1 100                     | 576          | 524           | 23.5  | 23.2         | 23.8          |
| 2007 | 998                       | 566          | 432           | 20.6  | 22.1         | 18.9          |
| 2008 | 1 384                     | 792          | 592           | 26.4  | 28.6         | 23.9          |
| 2009 | 1 272                     | 734          | 538           | 22.5  | 24.7         | 20.0          |
| 2010 | 932                       | 538          | 394           | 16.9  | 18.7         | 14.9          |
| 2011 | 714                       | 430          | 284           | 13.8  | 16.0         | 11.5          |
| 2012 | 728                       | 426          | 302           | 14.6  | 16.3         | 12.7          |
| 2013 | 654                       | 386          | 268           | 13.2  | 15.0         | 11.2          |
| 2014 | 578                       | 316          | 262           | 9.5   | 10.1         | 8.9           |
| 2015 | 507                       | 275          | 232           | 8.6   | 8.9          | 8.2           |
| 2016 | 507                       | 292          | 215           | 9.0   | 10.1         | 7.8           |
| 2017 | 512                       | 278          | 234           | 9.6   | 10.1         | 9.1           |

ჩვილ ბავშვთა მოკვდაობის კოეფიციენტი  
**Infant mortality rate**

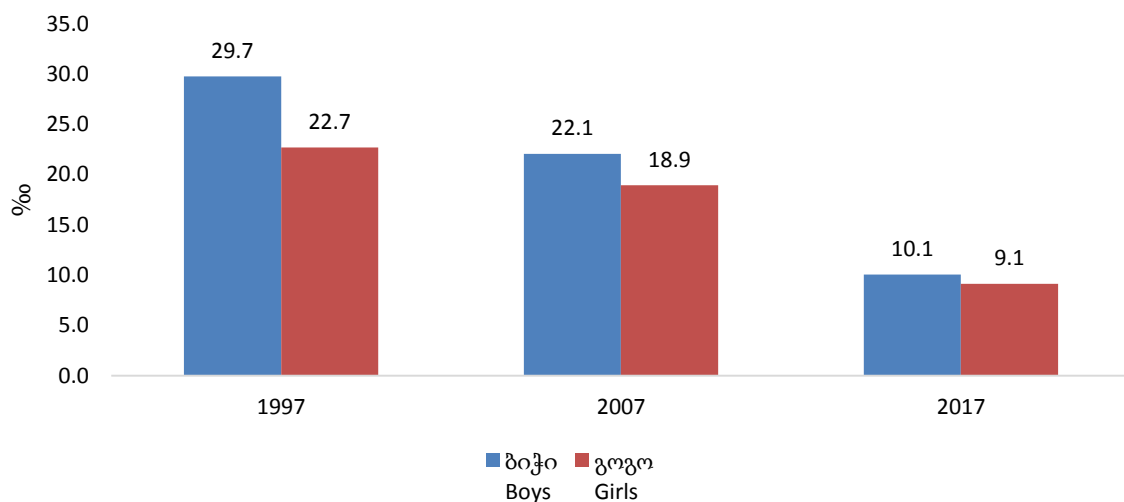



**1 წლამდე ასაკის გარდაცვლილ ბავშვთა რიცხოვნობა ასაკისა და სქესის მიხედვით**  
**Number of infant deaths by age and sex**

|      | ნეონატალური მოკვდაობა (0-27 დღე)<br>Neonatal mortality (0-27 days) |              |               | პოსტნეონატალური მოკვდაობა (28-365 დღე)<br>Postneonatal mortality (28-365 days) |              |               |
|------|--|--------------|---------------|--|--------------|---------------|
|      | ორივე სქესი<br>Both sexes  | ბიჭი<br>Boys | გოგო<br>Girls | ორივე სქესი<br>Both sexes  | ბიჭი<br>Boys | გოგო<br>Girls |
| 1995 | 1 070  | 608          | 462           | 582  | 378          | 204           |
| 1996 | 1 207  | 759          | 448           | 444  | 228          | 216           |
| 1997 | 1 095  | 666          | 429           | 334  | 181          | 153           |
| 1998 | 934  | 536          | 398           | 368  | 230          | 138           |
| 1999 | 1 005  | 601          | 404           | 281  | 171          | 110           |
| 2000 | 1 030  | 628          | 402           | 287  | 159          | 128           |
| 2001 | 1 038  | 604          | 434           | 312  | 193          | 119           |
| 2002 | 1 079  | 674          | 405           | 313  | 152          | 161           |
| 2003 | 1 194  | 684          | 510           | 250  | 146          | 104           |
| 2004 | 1 212  | 643          | 569           | 278  | 161          | 117           |
| 2005 | 1 274  | 674          | 600           | 86   | 42           | 44            |
| 2006 | 1 029  | 542          | 487           | 71   | 34           | 37            |
| 2007 | 815  | 471          | 344           | 183  | 95           | 88            |
| 2008 | 1 135  | 628          | 507           | 249  | 164          | 85            |
| 2009 | 1 012  | 589          | 423           | 260  | 145          | 115           |
| 2010 | 680  | 397          | 283           | 252  | 141          | 111           |
| 2011 | 507  | 296          | 211           | 207  | 134          | 73            |
| 2012 | 544  | 325          | 219           | 184  | 101          | 83            |
| 2013 | 465  | 274          | 191           | 189  | 112          | 77            |
| 2014 | 393  | 215          | 178           | 185  | 101          | 84            |
| 2015 | 345  | 186          | 159           | 162  | 89           | 73            |
| 2016 | 356  | 212          | 144           | 151  | 80           | 71            |
| 2017 | 362  | 201          | 161           | 150  | 77           | 73            |

**5 წლამდე ასაკის გარდაცვლილ ბავშვთა რიცხოვნობა და კოეფიციენტი სქესის მიხედვით**  
**Number of under-5 deaths and mortality rate by sex**

| წლები<br>Years | რიცხოვნობა<br>Number      |              |               | კოეფიციენტი 1 000 ცოცხლად დაბადებულზე<br>Rate per 1,000 live births |              |               |
|----------------|---------------------------|--------------|---------------|---|--------------|---------------|
|                | ორივე სქესი<br>Both sexes | ბიჭი<br>Boys | გოგო<br>Girls | ორივე სქესი<br>Both sexes   | ბიჭი<br>Boys | გოგო<br>Girls |
| 1995           | 1 898                     | 1 115        | 783           | 33.6  | 37.4         | 29.4          |
| 1996           | 1 841                     | 1 092        | 749           | 33.4  | 37.6         | 28.7          |
| 1997           | 1 606                     | 951          | 655           | 29.7  | 33.4         | 25.5          |
| 1998           | 1 461                     | 870          | 591           | 28.4  | 32.1         | 24.2          |
| 1999           | 1 422                     | 862          | 560           | 29.4  | 33.8         | 24.4          |
| 2000           | 1 448                     | 874          | 574           | 30.1  | 34.5         | 25.1          |
| 2001           | 1 483                     | 882          | 601           | 31.8  | 36.0         | 27.2          |
| 2002           | 1 526                     | 912          | 614           | 33.8  | 38.0         | 29.0          |
| 2003           | 1 604                     | 930          | 674           | 35.3  | 38.4         | 31.8          |
| 2004           | 1 648                     | 896          | 752           | 36.0  | 36.6         | 35.3          |
| 2005           | 1 452                     | 762          | 690           | 31.5  | 31.2         | 31.9          |
| 2006           | 1 182                     | 618          | 564           | 25.2  | 24.9         | 25.6          |
| 2007           | 1 078                     | 596          | 482           | 22.2  | 23.2         | 21.1          |
| 2008           | 1 506                     | 856          | 650           | 28.7  | 30.9         | 26.3          |
| 2009           | 1 400                     | 796          | 604           | 24.7  | 26.8         | 22.4          |
| 2010           | 1 046                     | 606          | 440           | 18.9  | 21.1         | 16.6          |
| 2011           | 804                       | 484          | 320           | 15.6  | 18.0         | 13.0          |
| 2012           | 836                       | 494          | 342           | 16.7  | 18.9         | 14.4          |
| 2013           | 774                       | 446          | 328           | 15.6  | 17.3         | 13.7          |
| 2014           | 659                       | 357          | 302           | 10.9  | 11.4         | 10.3          |
| 2015           | 605                       | 334          | 271           | 10.2  | 10.8         | 9.6           |
| 2016           | 604                       | 350          | 254           | 10.7  | 12.1         | 9.2           |
| 2017           | 594                       | 327          | 267           | 11.1  | 11.8         | 10.4          |

**5 წლამდე ასაკის ბავშვთა მოკვდაობის კოეფიციენტი**  
**Under-5 mortality rate**

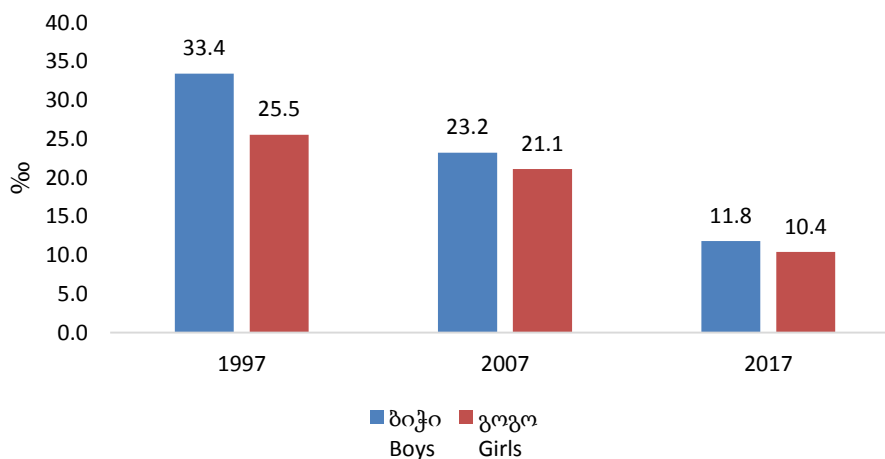

**ავადმყოფობათა და ჯანმრთელობასთან დაკავშირებული პრობლემების საერთაშორისო სტატისტიკური კლასიფიკატორის მე-10 გადახედვა - ძირითადი კლასები**

| კლასი | დასახელება  |
|-------|---|
| I     | ზოგიერთი ინფექციური და პარაზიტული ავადმყოფობა   |
| II    | სიმსივნეები   |
| III   | სისხლისა და სისხლმზადი ორგანოების ავადმყოფობები და იმუნური მექანიზმის ჩართვით გამოწვეული ზოგიერთი დარღვევა                                |
| IV    | ენდოკრინული სისტემის, კვებისა და ნივთიერებათა ცვლის დარღვევით გამოწვეული ავადმყოფობები  |
| V     | ფსიქიკური და ქცევითი აშლილობები   |
| VI    | ნერვიული სისტემის ავადმყოფობები   |
| VII   | თვალისა და მისი დანამატების ავადმყოფობები   |
| VIII  | ყურისა და დვრილისებრი მორჩის ავადმყოფობები  |
| IX    | სისხლის მიმოქცევის სისტემის ავადმყოფობები   |
| X     | სასუნთქი სისტემის ავადმყოფობები   |
| XI    | საჭმლის მომნელებელი სისტემის ავადმყოფობები  |
| XII   | კანისა და კანქვეშა ქსოვილის ავადმყოფობები   |
| XIII  | ძვალ-კუნთოვანი სისტემისა და შემაერთებელი ქსოვილის ავადმყოფობები   |
| XIV   | შარდ-სასქესო სისტემის ავადმყოფობები   |
| XV    | ორსულობა, მშობიარობა და ლოგინობის ხანა  |
| XVI   | პერინატალურ პერიოდში განვითარებული ზოგიერთი მდგომარეობა   |
| XVII  | თანდაყოლილი ანომალიები (განვითარების მანკები), დეფორმაციები და ქრომოსომული დარღვევები   |
| XVIII | კლინიკური და ლაბორატორიული გამოკვლევებით გამოვლენილი სიმპტომები, ნიშნები და გადახრები ნორმიდან, რომლებიც არ არის შეტანილი სხვა რუბრიკებში |
| XIX   | ტრავმები, მოწამვლები და გარეგანი მიზეზების ზემოქმედების ზოგიერთი სხვა შედეგი  |

**International Statistical Classification of Diseases and Related Health Problems 10th Revision (ICD-10)**

| Chapter | Title   |
|---------|---|
| I       | Certain infectious and parasitic diseases   |
| II      | Neoplasms   |
| III     | Diseases of the blood and blood-forming organs and certain disorders involving the immune mechanism |
| IV      | Endocrine, nutritional and metabolic diseases   |
| V       | Mental and behavioural disorders  |
| VI      | Diseases of the nervous system  |
| VII     | Diseases of the eye and adnexa  |
| VIII    | Diseases of the ear and mastoid process   |
| IX      | Diseases of the circulatory system  |
| X       | Diseases of the respiratory system  |
| XI      | Diseases of the digestive system  |
| XII     | Diseases of the skin and subcutaneous tissue  |
| XIII    | Diseases of the musculoskeletal system and connective tissue  |
| XIV     | Diseases of the genitourinary system  |
| XV      | Pregnancy, childbirth and the puerperium  |
| XVI     | Certain conditions originating in the perinatal period  |
| XVII    | Congenital malformations, deformations and chromosomal abnormalities                                |
| XVIII   | Symptoms, signs and abnormal clinical and laboratory findings, not elsewhere classified             |
| XIX     | Injury, poisoning and certain other consequences of external causes                                 |

გარდაცვლილთა რიცხოვნობა სქესისა და სიკვდილის მიზეზების მიხედვით  
Deaths by sex and causes of death

| კლასი <sup>2</sup><br>Chapter <sup>3</sup> | ორივე<br>სქესი<br>Both sexes | მამაკაცი<br>Males | ქალი<br>Females | ორივე<br>სქესი<br>Both sexes | მამაკაცი<br>Males | ქალი<br>Females | ორივე<br>სქესი<br>Both sexes | მამაკაცი<br>Males | ქალი<br>Females |
|--|------------------------------|-------------------|-----------------|------------------------------|-------------------|-----------------|------------------------------|-------------------|-----------------|
|  | <b>1995</b>                  |                   |                 | <b>1996</b>                  |                   |                 | <b>1997</b>                  |                   |                 |
| I  | 667                          | 511               | 156             | 592                          | 425               | 167             | 613                          | 406               | 207             |
| II   | 4 280                        | 2 174             | 2 106           | 4 782                        | 2 471             | 2 311           | 4 797                        | 2 410             | 2 387           |
| III  | 67                           | 38                | 29              | 64                           | 39                | 25              | 87                           | 51                | 36              |
| IV   | 716                          | 333               | 383             | 627                          | 283               | 344             | 609                          | 265               | 344             |
| V  | 49                           | 34                | 15              | 68                           | 44                | 24              | 58                           | 38                | 20              |
| VI   | 108                          | 62                | 46              | 354                          | 222               | 132             | 403                          | 227               | 176             |
| VII  | 0                            | 0                 | 0               | 0                            | 0                 | 0               | 0                            | 0                 | 0               |
| VIII                                       | 0                            | 0                 | 0               | 2                            | 0                 | 2               | 0                            | 0                 | 0               |
| IX   | 35 367                       | 16 338            | 19 029          | 33 812                       | 15 422            | 18 390          | 33 642                       | 15 362            | 18 280          |
| X  | 1 085                        | 618               | 467             | 1 360                        | 736               | 624             | 1 191                        | 647               | 544             |
| XI   | 1 808                        | 1 192             | 616             | 1 926                        | 1 231             | 695             | 1 763                        | 1 160             | 603             |
| XII  | 1                            | 1                 | 0               | 5                            | 1                 | 4               | 8                            | 4                 | 4               |
| XIII                                       | 1                            | 1                 | 0               | 13                           | 2                 | 11              | 2                            | 2                 | 0               |
| XIV  | 483                          | 287               | 196             | 428                          | 230               | 198             | 428                          | 246               | 182             |
| XV   | 30                           | 0                 | 30              | 26                           | 0                 | 26              | 18                           | 0                 | 18              |
| XVI  | 792                          | 452               | 340             | 872                          | 545               | 327             | 898                          | 554               | 344             |
| XVII                                       | 148                          | 78                | 70              | 126                          | 67                | 59              | 119                          | 69                | 50              |
| XVIII                                      | 1 127                        | 564               | 563             | 1 224                        | 575               | 649             | 1 568                        | 782               | 786             |
| XIX  | 2 490                        | 1 933             | 557             | 1 970                        | 1 522             | 448             | 1 822                        | 1 438             | 384             |
| <b>სულ / Total</b>                         | <b>49 219</b>                | <b>24 616</b>     | <b>24 603</b>   | <b>48 251</b>                | <b>23 815</b>     | <b>24 436</b>   | <b>48 026</b>                | <b>23 661</b>     | <b>24 365</b>   |
|  | <b>1998</b>                  |                   |                 | <b>1999</b>                  |                   |                 | <b>2000</b>                  |                   |                 |
| I  | 471                          | 345               | 126             | 486                          | 383               | 103             | 490                          | 343               | 147             |
| II   | 5 247                        | 2 731             | 2 516           | 5 337                        | 2 787             | 2 550           | 5 461                        | 2 859             | 2 602           |
| III  | 769                          | 347               | 422             | 36                           | 25                | 11              | 23                           | 10                | 13              |
| IV   | 44                           | 24                | 20              | 866                          | 358               | 508             | 994                          | 460               | 534             |
| V  | 37                           | 30                | 7               | 31                           | 17                | 14              | 37                           | 32                | 5               |
| VI   | 212                          | 134               | 78              | 206                          | 125               | 81              | 140                          | 75                | 65              |
| VII  | 8                            | 6                 | 2               | 6                            | 2                 | 4               | 0                            | 0                 | 0               |
| VIII                                       | 0                            | 0                 | 0               | 7                            | 3                 | 4               | 0                            | 0                 | 0               |
| IX   | 33 733                       | 15 446            | 18 287          | 33 684                       | 15 568            | 18 116          | 33 981                       | 15 735            | 18 246          |
| X  | 1 200                        | 655               | 545             | 1 053                        | 581               | 472             | 1 387                        | 779               | 608             |
| XI   | 1 634                        | 1 040             | 594             | 1 714                        | 1 088             | 626             | 1 598                        | 1 020             | 578             |
| XII  | 2                            | 2                 | 0               | 4                            | 2                 | 2               | 4                            | 1                 | 3               |
| XIII                                       | 14                           | 5                 | 9               | 12                           | 5                 | 7               | 11                           | 5                 | 6               |
| XIV  | 361                          | 216               | 145             | 405                          | 261               | 144             | 188                          | 125               | 63              |
| XV   | 34                           | 0                 | 34              | 25                           | 0                 | 25              | 23                           | 0                 | 23              |
| XVI  | 774                          | 453               | 321             | 746                          | 445               | 301             | 781                          | 473               | 308             |
| XVII                                       | 55                           | 26                | 29              | 50                           | 30                | 20              | 29                           | 13                | 16              |
| XVIII                                      | 1 455                        | 726               | 729             | 1 360                        | 720               | 640             | 1 608                        | 887               | 721             |
| XIX  | 1 857                        | 1 487             | 370             | 1 881                        | 1 478             | 403             | 1 495                        | 1 165             | 330             |
| <b>სულ / Total</b>                         | <b>47 907</b>                | <b>23 673</b>     | <b>24 234</b>   | <b>47 909</b>                | <b>23 878</b>     | <b>24 031</b>   | <b>48 250</b>                | <b>23 982</b>     | <b>24 268</b>   |

<sup>2</sup> ავადმყოფობათა და ჯანმრთელობასთან დაკავშირებული პრობლემების საერთაშორისო სტატისტიკური კლასიფიკატორის (მეათე გადახედვა) მიხედვით

<sup>3</sup> based on International Statistical Classification of Diseases and Related Health Problems 10th Revision (ICD-10)

| კლასი <sup>2</sup><br>Chapter <sup>3</sup> | ორივე<br>სქესი<br>Both sexes | მამაკაცი<br>Males | ქალი<br>Females | ორივე<br>სქესი<br>Both sexes | მამაკაცი<br>Males | ქალი<br>Females | ორივე<br>სქესი<br>Both sexes | მამაკაცი<br>Males | ქალი<br>Females |
|--|------------------------------|-------------------|-----------------|------------------------------|-------------------|-----------------|------------------------------|-------------------|-----------------|
|  | <b>2001</b>                  |                   |                 | <b>2002</b>                  |                   |                 | <b>2003</b>                  |                   |                 |
| I  | 491                          | 330               | 161             | 486                          | 328               | 158             | 366                          | 281               | 85              |
| II   | 5 297                        | 2 597             | 2 700           | 5 079                        | 2 589             | 2 490           | 5 812                        | 2 927             | 2 885           |
| III  | 44                           | 25                | 19              | 21                           | 15                | 6               | 29                           | 19                | 10              |
| IV   | 810                          | 366               | 444             | 752                          | 321               | 431             | 1 667                        | 769               | 898             |
| V  | 24                           | 19                | 5               | 26                           | 18                | 8               | 56                           | 42                | 14              |
| VI   | 99                           | 61                | 38              | 86                           | 52                | 34              | 161                          | 79                | 82              |
| VII  | 0                            | 0                 | 0               | 0                            | 0                 | 0               | 0                            | 0                 | 0               |
| VIII                                       | 1                            | 1                 | 0               | 0                            | 0                 | 0               | 0                            | 0                 | 0               |
| IX   | 33 274                       | 14 944            | 18 330          | 33 998                       | 15 388            | 18 610          | 30 716                       | 14 265            | 16 451          |
| X  | 1 256                        | 708               | 548             | 1 237                        | 650               | 587             | 1 928                        | 1 000             | 928             |
| XI   | 1 511                        | 993               | 518             | 1 346                        | 890               | 456             | 2 277                        | 1 394             | 883             |
| XII  | 4                            | 0                 | 4               | 0                            | 0                 | 0               | 8                            | 4                 | 4               |
| XIII                                       | 5                            | 1                 | 4               | 6                            | 2                 | 4               | 13                           | 5                 | 8               |
| XIV  | 322                          | 175               | 147             | 410                          | 244               | 166             | 388                          | 220               | 168             |
| XV   | 28                           | 0                 | 28              | 21                           | 0                 | 21              | 21                           | 0                 | 21              |
| XVI  | 776                          | 457               | 319             | 773                          | 479               | 294             | 838                          | 483               | 355             |
| XVII                                       | 35                           | 22                | 13              | 25                           | 8                 | 17              | 86                           | 46                | 40              |
| XVIII                                      | 1 593                        | 821               | 772             | 1 703                        | 954               | 749             | 1 472                        | 800               | 672             |
| XIX  | 1 563                        | 1 214             | 349             | 1 545                        | 1 202             | 343             | 1 276                        | 1 054             | 222             |
| <b>სულ / Total</b>                         | <b>47 133</b>                | <b>22 734</b>     | <b>24 399</b>   | <b>47 514</b>                | <b>23 140</b>     | <b>24 374</b>   | <b>47 114</b>                | <b>23 388</b>     | <b>23 726</b>   |
|  | <b>2004</b>                  |                   |                 | <b>2005</b>                  |                   |                 | <b>2006</b>                  |                   |                 |
| I  | 403                          | 290               | 113             | 380                          | 254               | 126             | 285                          | 196               | 89              |
| II   | 5 619                        | 2 935             | 2 684           | 5 386                        | 2 886             | 2 500           | 5 706                        | 3 141             | 2 565           |
| III  | 46                           | 35                | 11              | 80                           | 55                | 25              | 0                            | 0                 | 0               |
| IV   | 867                          | 403               | 464             | 606                          | 290               | 316             | 552                          | 252               | 300             |
| V  | 50                           | 41                | 9               | 35                           | 32                | 3               | 19                           | 17                | 2               |
| VI   | 174                          | 101               | 73              | 339                          | 171               | 168             | 340                          | 182               | 158             |
| VII  | 0                            | 0                 | 0               | 0                            | 0                 | 0               | 0                            | 0                 | 0               |
| VIII                                       | 0                            | 0                 | 0               | 0                            | 0                 | 0               | 0                            | 0                 | 0               |
| IX   | 32 088                       | 15 061            | 17 027          | 33 493                       | 16 384            | 17 109          | 33 635                       | 16 805            | 16 830          |
| X  | 3 029                        | 1 582             | 1 447           | 1 254                        | 659               | 595             | 1 422                        | 758               | 664             |
| XI   | 1 742                        | 1 146             | 596             | 1 468                        | 1 001             | 467             | 1 362                        | 942               | 420             |
| XII  | 6                            | 2                 | 4               | 1                            | 0                 | 1               | 0                            | 0                 | 0               |
| XIII                                       | 18                           | 16                | 2               | 3                            | 1                 | 2               | 2                            | 0                 | 2               |
| XIV  | 415                          | 247               | 168             | 406                          | 235               | 171             | 370                          | 214               | 156             |
| XV   | 21                           | 0                 | 21              | 10                           | 0                 | 10              | 13                           | 0                 | 13              |
| XVI  | 885                          | 470               | 415             | 1 055                        | 560               | 495             | 780                          | 413               | 367             |
| XVII                                       | 58                           | 39                | 19              | 33                           | 12                | 21              | 70                           | 37                | 33              |
| XVIII                                      | 2 373                        | 1 397             | 976             | 3 476                        | 2 019             | 1 457           | 3 971                        | 2 445             | 1 526           |
| XIX  | 1 952                        | 1 375             | 577             | 1 509                        | 1 101             | 408             | 1 487                        | 1 172             | 315             |
| <b>სულ / Total</b>                         | <b>49 746</b>                | <b>25 140</b>     | <b>24 606</b>   | <b>49 534</b>                | <b>25 660</b>     | <b>23 874</b>   | <b>50 014</b>                | <b>26 574</b>     | <b>23 440</b>   |

| კლასი <sup>2</sup><br>Chapter <sup>3</sup> | ორივე<br>სქესი<br>Both sexes | მამაკაცი<br>Males | ქალი<br>Females | ორივე<br>სქესი<br>Both sexes | მამაკაცი<br>Males | ქალი<br>Females | ორივე<br>სქესი<br>Both sexes | მამაკაცი<br>Males | ქალი<br>Females |
|--|------------------------------|-------------------|-----------------|------------------------------|-------------------|-----------------|------------------------------|-------------------|-----------------|
|  | <b>2007</b>                  |                   |                 | <b>2008</b>                  |                   |                 | <b>2009</b>                  |                   |                 |
| I  | 349                          | 225               | 124             | 430                          | 312               | 118             | 359                          | 257               | 102             |
| II   | 5 513                        | 3 108             | 2 405           | 5 505                        | 3 072             | 2 433           | 5 541                        | 3 000             | 2 541           |
| III  | 9                            | 5                 | 4               | 12                           | 6                 | 6               | 54                           | 37                | 17              |
| IV   | 596                          | 306               | 290             | 743                          | 367               | 376             | 616                          | 280               | 336             |
| V  | 45                           | 29                | 16              | 47                           | 29                | 18              | 53                           | 31                | 22              |
| VI   | 324                          | 160               | 164             | 336                          | 185               | 151             | 409                          | 205               | 204             |
| VII  | 0                            | 0                 | 0               | 0                            | 0                 | 0               | 0                            | 0                 | 0               |
| VIII                                       | 0                            | 0                 | 0               | 0                            | 0                 | 0               | 0                            | 0                 | 0               |
| IX   | 33 645                       | 17 169            | 16 476          | 32 428                       | 16 564            | 15 864          | 28 193                       | 13 930            | 14 263          |
| X  | 1 469                        | 780               | 689             | 1 458                        | 775               | 683             | 844                          | 457               | 387             |
| XI   | 1 315                        | 925               | 390             | 1 489                        | 1 119             | 370             | 1 311                        | 933               | 378             |
| XII  | 0                            | 0                 | 0               | 0                            | 0                 | 0               | 0                            | 0                 | 0               |
| XIII                                       | 2                            | 1                 | 1               | 4                            | 1                 | 3               | 7                            | 3                 | 4               |
| XIV  | 378                          | 226               | 152             | 385                          | 229               | 156             | 352                          | 228               | 124             |
| XV   | 2                            | 0                 | 2               | 1                            | 0                 | 1               | 35                           | 0                 | 35              |
| XVI  | 712                          | 408               | 304             | 914                          | 508               | 406             | 850                          | 492               | 358             |
| XVII                                       | 68                           | 34                | 34              | 146                          | 87                | 59              | 40                           | 23                | 17              |
| XVIII                                      | 4 167                        | 2 347             | 1 820           | 4 204                        | 2 278             | 1 926           | 10 365                       | 5 112             | 5 253           |
| XIX  | 1 610                        | 1 229             | 381             | 2 388                        | 1 882             | 506             | 1 765                        | 1 406             | 359             |
| <b>სულ / Total</b>                         | <b>50 204</b>                | <b>26 952</b>     | <b>23 252</b>   | <b>50 490</b>                | <b>27 414</b>     | <b>23 076</b>   | <b>50 794</b>                | <b>26 394</b>     | <b>24 400</b>   |
|  | <b>2010</b>                  |                   |                 | <b>2011</b>                  |                   |                 | <b>2012</b>                  |                   |                 |
| I  | 223                          | 148               | 75              | 371                          | 280               | 91              | 500                          | 387               | 113             |
| II   | 3 085                        | 1 687             | 1 398           | 4 768                        | 2 612             | 2 156           | 5 209                        | 2 936             | 2 273           |
| III  | 55                           | 38                | 17              | 92                           | 39                | 53              | 123                          | 63                | 60              |
| IV   | 511                          | 238               | 273             | 1 021                        | 460               | 561             | 1 230                        | 561               | 669             |
| V  | 31                           | 22                | 9               | 67                           | 37                | 30              | 74                           | 42                | 32              |
| VI   | 430                          | 211               | 219             | 535                          | 271               | 264             | 580                          | 311               | 269             |
| VII  | 0                            | 0                 | 0               | 0                            | 0                 | 0               | 2                            | 2                 | 0               |
| VIII                                       | 0                            | 0                 | 0               | 0                            | 0                 | 0               | 2                            | 2                 | 0               |
| IX   | 15 547                       | 7 573             | 7 974           | 17 888                       | 8 423             | 9 465           | 20 029                       | 9 553             | 10 476          |
| X  | 583                          | 307               | 276             | 1 151                        | 658               | 493             | 1 027                        | 619               | 408             |
| XI   | 834                          | 587               | 247             | 1 451                        | 981               | 470             | 1 188                        | 771               | 417             |
| XII  | 0                            | 0                 | 0               | 8                            | 6                 | 2               | 25                           | 14                | 11              |
| XIII                                       | 13                           | 4                 | 9               | 34                           | 8                 | 26              | 62                           | 14                | 48              |
| XIV  | 164                          | 90                | 74              | 424                          | 250               | 174             | 365                          | 222               | 143             |
| XV   | 13                           | 0                 | 13              | 21                           | 0                 | 21              | 14                           | 0                 | 14              |
| XVI  | 549                          | 326               | 223             | 390                          | 215               | 175             | 446                          | 267               | 179             |
| XVII                                       | 39                           | 22                | 17              | 58                           | 36                | 22              | 105                          | 58                | 47              |
| XVIII                                      | 27 880                       | 14 204            | 13 676          | 20 158                       | 10 180            | 9 978           | 16 651                       | 8 320             | 8 331           |
| XIX  | 1 109                        | 903               | 206             | 1 381                        | 1 096             | 285             | 1 715                        | 1 308             | 407             |
| <b>სულ / Total</b>                         | <b>51 066</b>                | <b>26 360</b>     | <b>24 706</b>   | <b>49 818</b>                | <b>25 552</b>     | <b>24 266</b>   | <b>49 347</b>                | <b>25 450</b>     | <b>23 897</b>   |

| კლასი <sup>2</sup><br>Chapter <sup>3</sup> | ორივე<br>სქესი<br>Both sexes | მამაკაცი<br>Males | ქალი<br>Females | ორივე<br>სქესი<br>Both sexes | მამაკაცი<br>Males | ქალი<br>Females | ორივე<br>სქესი<br>Both sexes | მამაკაცი<br>Males | ქალი<br>Females |
|--|------------------------------|-------------------|-----------------|------------------------------|-------------------|-----------------|------------------------------|-------------------|-----------------|
|  | <b>2013</b>                  |                   |                 | <b>2014</b>                  |                   |                 | <b>2015</b>                  |                   |                 |
| I  | 510                          | 395               | 115             | 554                          | 419               | 135             | 512                          | 357               | 155             |
| II   | 4 991                        | 2 805             | 2 186           | 5 624                        | 3 132             | 2 492           | 6 243                        | 3 457             | 2 786           |
| III  | 158                          | 71                | 87              | 243                          | 112               | 131             | 328                          | 166               | 162             |
| IV   | 1 124                        | 497               | 627             | 1 128                        | 496               | 632             | 1 092                        | 455               | 637             |
| V  | 66                           | 27                | 39              | 100                          | 51                | 49              | 77                           | 42                | 35              |
| VI   | 579                          | 307               | 272             | 599                          | 310               | 289             | 564                          | 312               | 252             |
| VII  | 3                            | 2                 | 1               | 6                            | 2                 | 4               | 16                           | 10                | 6               |
| VIII                                       | 2                            | 1                 | 1               | 0                            | 0                 | 0               | 2                            | 1                 | 1               |
| IX   | 18 727                       | 9 004             | 9 723           | 20 619                       | 9 680             | 10 939          | 20 916                       | 9 621             | 11 295          |
| X  | 1 144                        | 702               | 442             | 1 340                        | 766               | 574             | 1 803                        | 1 002             | 801             |
| XI   | 1 294                        | 860               | 434             | 1 345                        | 875               | 470             | 1 427                        | 885               | 542             |
| XII  | 15                           | 6                 | 9               | 25                           | 13                | 12              | 44                           | 20                | 24              |
| XIII                                       | 60                           | 13                | 47              | 66                           | 21                | 45              | 57                           | 15                | 42              |
| XIV  | 466                          | 268               | 198             | 528                          | 285               | 243             | 468                          | 280               | 188             |
| XV   | 16                           | 0                 | 16              | 18                           | 0                 | 18              | 19                           | 0                 | 19              |
| XVI  | 433                          | 262               | 171             | 388                          | 217               | 171             | 345                          | 189               | 156             |
| XVII                                       | 140                          | 75                | 65              | 153                          | 79                | 74              | 152                          | 75                | 77              |
| XVIII                                      | 17 301                       | 8 395             | 8 906           | 14 421                       | 6 997             | 7 424           | 13 386                       | 7 055             | 6 331           |
| XIX  | 1 535                        | 1 180             | 355             | 1 930                        | 1 396             | 534             | 1 670                        | 1 256             | 414             |
| <b>სულ / Total</b>                         | <b>48 564</b>                | <b>24 870</b>     | <b>23 694</b>   | <b>49 087</b>                | <b>24 851</b>     | <b>24 236</b>   | <b>49 121</b>                | <b>25 198</b>     | <b>23 923</b>   |
|  | <b>2016</b>                  |                   |                 | <b>2017</b>                  |                   |                 |                              |                   |                 |
| I  | 554                          | 361               | 193             | 636                          | 426               | 210             |                              |                   |                 |
| II   | 6 819                        | 3 844             | 2 975           | 6 545                        | 3 694             | 2 851           |                              |                   |                 |
| III  | 354                          | 155               | 199             | 563                          | 283               | 280             |                              |                   |                 |
| IV   | 763                          | 334               | 429             | 1 002                        | 447               | 555             |                              |                   |                 |
| V  | 100                          | 48                | 52              | 111                          | 69                | 42              |                              |                   |                 |
| VI   | 474                          | 270               | 204             | 617                          | 349               | 268             |                              |                   |                 |
| VII  | 12                           | 4                 | 8               | 6                            | 4                 | 2               |                              |                   |                 |
| VIII                                       | 5                            | 3                 | 2               | 0                            | 0                 | 0               |                              |                   |                 |
| IX   | 17 973                       | 8 408             | 9 565           | 19 857                       | 9 391             | 10 466          |                              |                   |                 |
| X  | 2 480                        | 1 386             | 1 094           | 2 355                        | 1 284             | 1 071           |                              |                   |                 |
| XI   | 1 571                        | 946               | 625             | 1 358                        | 816               | 542             |                              |                   |                 |
| XII  | 58                           | 21                | 37              | 53                           | 29                | 24              |                              |                   |                 |
| XIII                                       | 52                           | 14                | 38              | 61                           | 21                | 40              |                              |                   |                 |
| XIV  | 616                          | 346               | 270             | 796                          | 491               | 305             |                              |                   |                 |
| XV   | 14                           | 0                 | 14              | 14                           | 0                 | 14              |                              |                   |                 |
| XVI  | 363                          | 213               | 150             | 359                          | 199               | 160             |                              |                   |                 |
| XVII                                       | 95                           | 57                | 38              | 148                          | 75                | 73              |                              |                   |                 |
| XVIII                                      | 16 841                       | 8 434             | 8 407           | 11 639                       | 5 507             | 6 132           |                              |                   |                 |
| XIX  | 1 627                        | 1 254             | 373             | 1 702                        | 1 338             | 364             |                              |                   |                 |
| <b>სულ / Total</b>                         | <b>50 771</b>                | <b>26 098</b>     | <b>24 673</b>   | <b>47 822</b>                | <b>24 423</b>     | <b>23 399</b>   |                              |                   |                 |

მოკვდაობის კოეფიციენტები სიკვდილის მიზეზებისა და სქესის მიხედვით  
(მოსახლეობის 100 000 კაცზე)

Cause-specific death rate by sex (per 100,000 population)

| კლასი <sup>4</sup><br>Chapter <sup>5</sup> | ორივე<br>სქესი<br>Both sexes | მამაკაცი<br>Males | ქალი<br>Females | ორივე<br>სქესი<br>Both sexes | მამაკაცი<br>Males | ქალი<br>Females | ორივე<br>სქესი<br>Both sexes | მამაკაცი<br>Males | ქალი<br>Females |
|--|------------------------------|-------------------|-----------------|------------------------------|-------------------|-----------------|------------------------------|-------------------|-----------------|
|  | <b>1995</b>                  |                   |                 | <b>1996</b>                  |                   |                 | <b>1997</b>                  |                   |                 |
| I  | 14.3                         | 23.2              | 6.4             | 13.2                         | 20.0              | 7.1             | 14.1                         | 19.7              | 9.0             |
| II   | 91.9                         | 98.6              | 85.9            | 106.5                        | 116.1             | 97.8            | 110.3                        | 116.9             | 104.3           |
| III  | 1.4                          | 1.7               | 1.2             | 1.4                          | 1.8               | 1.1             | 2.0                          | 2.5               | 1.6             |
| IV   | 15.4                         | 15.1              | 15.6            | 14.0                         | 13.3              | 14.6            | 14.0                         | 12.9              | 15.0            |
| V  | 1.1                          | 1.5               | 0.6             | 1.5                          | 2.1               | 1.0             | 1.3                          | 1.8               | 0.9             |
| VI   | 2.3                          | 2.8               | 1.9             | 7.9                          | 10.4              | 5.6             | 9.3                          | 11.0              | 7.7             |
| VII  | 0.0                          | 0.0               | 0.0             | 0.0                          | 0.0               | 0.0             | 0.0                          | 0.0               | 0.0             |
| VIII                                       | 0.0                          | 0.0               | 0.0             | 0.0                          | 0.0               | 0.1             | 0.0                          | 0.0               | 0.0             |
| IX   | 759.3                        | 740.6             | 776.1           | 752.8                        | 724.6             | 778.1           | 773.4                        | 744.9             | 799.1           |
| X  | 23.3                         | 28.0              | 19.0            | 30.3                         | 34.6              | 26.4            | 27.4                         | 31.4              | 23.8            |
| XI   | 38.8                         | 54.0              | 25.1            | 42.9                         | 57.8              | 29.4            | 40.5                         | 56.3              | 26.4            |
| XII  | 0.0                          | 0.0               | 0.0             | 0.1                          | 0.0               | 0.2             | 0.2                          | 0.2               | 0.2             |
| XIII                                       | 0.0                          | 0.0               | 0.0             | 0.3                          | 0.1               | 0.5             | 0.0                          | 0.1               | 0.0             |
| XIV  | 10.4                         | 13.0              | 8.0             | 9.5                          | 10.8              | 8.4             | 9.8                          | 11.9              | 8.0             |
| XV   | 0.6                          | 0.0               | 1.2             | 0.6                          | 0.0               | 1.1             | 0.4                          | 0.0               | 0.8             |
| XVI  | 17.0                         | 20.5              | 13.9            | 19.4                         | 25.6              | 13.8            | 20.6                         | 26.9              | 15.0            |
| XVII                                       | 3.2                          | 3.5               | 2.9             | 2.8                          | 3.1               | 2.5             | 2.7                          | 3.3               | 2.2             |
| XVIII                                      | 24.2                         | 25.6              | 23.0            | 27.3                         | 27.0              | 27.5            | 36.0                         | 37.9              | 34.4            |
| XIX  | 53.5                         | 87.6              | 22.7            | 43.9                         | 71.5              | 19.0            | 41.9                         | 69.7              | 16.8            |
|  | <b>1998</b>                  |                   |                 | <b>1999</b>                  |                   |                 | <b>2000</b>                  |                   |                 |
| I  | 11.1                         | 17.1              | 5.6             | 11.7                         | 19.4              | 4.7             | 12.0                         | 17.7              | 6.9             |
| II   | 123.6                        | 135.7             | 112.8           | 128.4                        | 141.2             | 116.8           | 133.9                        | 147.6             | 121.5           |
| III  | 18.1                         | 17.2              | 18.9            | 0.9                          | 1.3               | 0.5             | 0.6                          | 0.5               | 0.6             |
| IV   | 1.0                          | 1.2               | 0.9             | 20.8                         | 18.1              | 23.3            | 24.4                         | 23.8              | 24.9            |
| V  | 0.9                          | 1.5               | 0.3             | 0.7                          | 0.9               | 0.6             | 0.9                          | 1.7               | 0.2             |
| VI   | 5.0                          | 6.7               | 3.5             | 5.0                          | 6.3               | 3.7             | 3.4                          | 3.9               | 3.0             |
| VII  | 0.2                          | 0.3               | 0.1             | 0.1                          | 0.1               | 0.2             | 0.0                          | 0.0               | 0.0             |
| VIII                                       | 0.0                          | 0.0               | 0.0             | 0.2                          | 0.2               | 0.2             | 0.0                          | 0.0               | 0.0             |
| IX   | 794.9                        | 767.3             | 819.8           | 810.3                        | 788.9             | 829.5           | 833.5                        | 812.6             | 852.3           |
| X  | 28.3                         | 32.5              | 24.4            | 25.3                         | 29.4              | 21.6            | 34.0                         | 40.2              | 28.4            |
| XI   | 38.5                         | 51.7              | 26.6            | 41.2                         | 55.1              | 28.7            | 39.2                         | 52.7              | 27.0            |
| XII  | 0.0                          | 0.1               | 0.0             | 0.1                          | 0.1               | 0.1             | 0.1                          | 0.1               | 0.1             |
| XIII                                       | 0.3                          | 0.2               | 0.4             | 0.3                          | 0.3               | 0.3             | 0.3                          | 0.3               | 0.3             |
| XIV  | 8.5                          | 10.7              | 6.5             | 9.7                          | 13.2              | 6.6             | 4.6                          | 6.5               | 2.9             |
| XV   | 0.8                          | 0.0               | 1.5             | 0.6                          | 0.0               | 1.1             | 0.6                          | 0.0               | 1.1             |
| XVI  | 18.2                         | 22.5              | 14.4            | 17.9                         | 22.6              | 13.8            | 19.2                         | 24.4              | 14.4            |
| XVII                                       | 1.3                          | 1.3               | 1.3             | 1.2                          | 1.5               | 0.9             | 0.7                          | 0.7               | 0.7             |
| XVIII                                      | 34.3                         | 36.1              | 32.7            | 32.7                         | 36.5              | 29.3            | 39.4                         | 45.8              | 33.7            |
| XIX  | 43.8                         | 73.9              | 16.6            | 45.2                         | 74.9              | 18.5            | 36.7                         | 60.2              | 15.4            |

<sup>4</sup> ავადმყოფობათა და ჯანმრთელობასთან დაკავშირებული პრობლემების საერთაშორისო სტატისტიკური კლასიფიკატორის (მეთე გადახედვა) მიხედვით

<sup>5</sup> based on International Statistical Classification of Diseases and Related Health Problems 10th Revision (ICD-10)



| კლასი <sup>4</sup><br>Chapter <sup>5</sup> | ორივე<br>სქესი<br>Both sexes | მამაკაცი<br>Males | ქალი<br>Females | ორივე<br>სქესი<br>Both sexes | მამაკაცი<br>Males | ქალი<br>Females | ორივე<br>სქესი<br>Both sexes | მამაკაცი<br>Males | ქალი<br>Females |
|--|------------------------------|-------------------|-----------------|------------------------------|-------------------|-----------------|------------------------------|-------------------|-----------------|
|  | <b>2001</b>                  |                   |                 | <b>2002</b>                  |                   |                 | <b>2003</b>                  |                   |                 |
| I  | 12.2                         | 17.3              | 7.6             | 12.2                         | 17.3              | 7.6             | 9.3                          | 14.9              | 4.1             |
| II   | 132.0                        | 136.1             | 128.2           | 127.7                        | 136.8             | 119.4           | 147.1                        | 155.6             | 139.3           |
| III  | 1.1                          | 1.3               | 0.9             | 0.5                          | 0.8               | 0.3             | 0.7                          | 1.0               | 0.5             |
| IV   | 20.2                         | 19.2              | 21.1            | 18.9                         | 17.0              | 20.7            | 42.2                         | 40.9              | 43.4            |
| V  | 0.6                          | 1.0               | 0.2             | 0.7                          | 1.0               | 0.4             | 1.4                          | 2.2               | 0.7             |
| VI   | 2.5                          | 3.2               | 1.8             | 2.2                          | 2.7               | 1.6             | 4.1                          | 4.2               | 4.0             |
| VII  | 0.0                          | 0.0               | 0.0             | 0.0                          | 0.0               | 0.0             | 0.0                          | 0.0               | 0.0             |
| VIII                                       | 0.0                          | 0.1               | 0.0             | 0.0                          | 0.0               | 0.0             | 0.0                          | 0.0               | 0.0             |
| IX   | 828.9                        | 783.1             | 870.3           | 854.5                        | 812.9             | 892.3           | 777.3                        | 758.3             | 794.5           |
| X  | 31.3                         | 37.1              | 26.0            | 31.1                         | 34.3              | 28.1            | 48.8                         | 53.2              | 44.8            |
| XI   | 37.6                         | 52.0              | 24.6            | 33.8                         | 47.0              | 21.9            | 57.6                         | 74.1              | 42.6            |
| XII  | 0.1                          | 0.0               | 0.2             | 0.0                          | 0.0               | 0.0             | 0.2                          | 0.2               | 0.2             |
| XIII                                       | 0.1                          | 0.1               | 0.2             | 0.2                          | 0.1               | 0.2             | 0.3                          | 0.3               | 0.4             |
| XIV  | 8.0                          | 9.2               | 7.0             | 10.3                         | 12.9              | 8.0             | 9.8                          | 11.7              | 8.1             |
| XV   | 0.7                          | 0.0               | 1.3             | 0.5                          | 0.0               | 1.0             | 0.5                          | 0.0               | 1.0             |
| XVI  | 19.3                         | 23.9              | 15.1            | 19.4                         | 25.3              | 14.1            | 21.2                         | 25.7              | 17.1            |
| XVII                                       | 0.9                          | 1.2               | 0.6             | 0.6                          | 0.4               | 0.8             | 2.2                          | 2.4               | 1.9             |
| XVIII                                      | 39.7                         | 43.0              | 36.7            | 42.8                         | 50.4              | 35.9            | 37.2                         | 42.5              | 32.5            |
| XIX  | 38.9                         | 63.6              | 16.6            | 38.8                         | 63.5              | 16.4            | 32.3                         | 56.0              | 10.7            |
|  | <b>2004</b>                  |                   |                 | <b>2005</b>                  |                   |                 | <b>2006</b>                  |                   |                 |
| I  | 10.3                         | 15.5              | 5.5             | 9.7                          | 13.7              | 6.2             | 7.3                          | 10.6              | 4.4             |
| II   | 143.1                        | 156.9             | 130.5           | 138.0                        | 155.2             | 122.4           | 147.0                        | 169.8             | 126.3           |
| III  | 1.2                          | 1.9               | 0.5             | 2.0                          | 3.0               | 1.2             | 0.0                          | 0.0               | 0.0             |
| IV   | 22.1                         | 21.5              | 22.6            | 15.5                         | 15.6              | 15.5            | 14.2                         | 13.6              | 14.8            |
| V  | 1.3                          | 2.2               | 0.4             | 0.9                          | 1.7               | 0.1             | 0.5                          | 0.9               | 0.1             |
| VI   | 4.4                          | 5.4               | 3.5             | 8.7                          | 9.2               | 8.2             | 8.8                          | 9.8               | 7.8             |
| VII  | 0.0                          | 0.0               | 0.0             | 0.0                          | 0.0               | 0.0             | 0.0                          | 0.0               | 0.0             |
| VIII                                       | 0.0                          | 0.0               | 0.0             | 0.0                          | 0.0               | 0.0             | 0.0                          | 0.0               | 0.0             |
| IX   | 817.0                        | 805.1             | 827.9           | 858.3                        | 881.1             | 837.5           | 866.8                        | 908.6             | 828.7           |
| X  | 77.1                         | 84.6              | 70.4            | 32.1                         | 35.4              | 29.1            | 36.6                         | 41.0              | 32.7            |
| XI   | 44.4                         | 61.3              | 29.0            | 37.6                         | 53.8              | 22.9            | 35.1                         | 50.9              | 20.7            |
| XII  | 0.2                          | 0.1               | 0.2             | 0.0                          | 0.0               | 0.0             | 0.0                          | 0.0               | 0.0             |
| XIII                                       | 0.5                          | 0.9               | 0.1             | 0.1                          | 0.1               | 0.1             | 0.1                          | 0.0               | 0.1             |
| XIV  | 10.6                         | 13.2              | 8.2             | 10.4                         | 12.6              | 8.4             | 9.5                          | 11.6              | 7.7             |
| XV   | 0.5                          | 0.0               | 1.0             | 0.3                          | 0.0               | 0.5             | 0.3                          | 0.0               | 0.6             |
| XVI  | 22.5                         | 25.1              | 20.2            | 27.0                         | 30.1              | 24.2            | 20.1                         | 22.3              | 18.1            |
| XVII                                       | 1.5                          | 2.1               | 0.9             | 0.8                          | 0.6               | 1.0             | 1.8                          | 2.0               | 1.6             |
| XVIII                                      | 60.4                         | 74.7              | 47.5            | 89.1                         | 108.6             | 71.3            | 102.3                        | 132.2             | 75.1            |
| XIX  | 49.7                         | 73.5              | 28.1            | 38.7                         | 59.2              | 20.0            | 38.3                         | 63.4              | 15.5            |

| კლასი <sup>4</sup><br>Chapter <sup>5</sup> | ორივე<br>სქესი<br>Both sexes | მამაკაცი<br>Males | ქალი<br>Females | ორივე<br>სქესი<br>Both sexes | მამაკაცი<br>Males | ქალი<br>Females | ორივე<br>სქესი<br>Both sexes | მამაკაცი<br>Males | ქალი<br>Females |
|--|------------------------------|-------------------|-----------------|------------------------------|-------------------|-----------------|------------------------------|-------------------|-----------------|
|  | <b>2007</b>                  |                   |                 | <b>2008</b>                  |                   |                 | <b>2009</b>                  |                   |                 |
| I  | 9.0                          | 12.2              | 6.1             | 11.2                         | 17.0              | 5.9             | 9.4                          | 14.1              | 5.1             |
| II   | 142.8                        | 168.9             | 119.1           | 143.0                        | 167.4             | 120.8           | 145.3                        | 165.0             | 127.3           |
| III  | 0.2                          | 0.3               | 0.2             | 0.3                          | 0.3               | 0.3             | 1.4                          | 2.0               | 0.9             |
| IV   | 15.4                         | 16.6              | 14.4            | 19.3                         | 20.0              | 18.7            | 16.1                         | 15.4              | 16.8            |
| V  | 1.2                          | 1.6               | 0.8             | 1.2                          | 1.6               | 0.9             | 1.4                          | 1.7               | 1.1             |
| VI   | 8.4                          | 8.7               | 8.1             | 8.7                          | 10.1              | 7.5             | 10.7                         | 11.3              | 10.2            |
| VII  | 0.0                          | 0.0               | 0.0             | 0.0                          | 0.0               | 0.0             | 0.0                          | 0.0               | 0.0             |
| VIII                                       | 0.0                          | 0.0               | 0.0             | 0.0                          | 0.0               | 0.0             | 0.0                          | 0.0               | 0.0             |
| IX   | 871.6                        | 932.9             | 815.7           | 842.6                        | 902.7             | 787.8           | 739.1                        | 766.2             | 714.4           |
| X  | 38.1                         | 42.4              | 34.1            | 37.9                         | 42.2              | 33.9            | 22.1                         | 25.1              | 19.4            |
| XI   | 34.1                         | 50.3              | 19.3            | 38.7                         | 61.0              | 18.4            | 34.4                         | 51.3              | 18.9            |
| XII  | 0.0                          | 0.0               | 0.0             | 0.0                          | 0.0               | 0.0             | 0.0                          | 0.0               | 0.0             |
| XIII                                       | 0.1                          | 0.1               | 0.0             | 0.1                          | 0.1               | 0.1             | 0.2                          | 0.2               | 0.2             |
| XIV  | 9.8                          | 12.3              | 7.5             | 10.0                         | 12.5              | 7.7             | 9.2                          | 12.5              | 6.2             |
| XV   | 0.1                          | 0.0               | 0.1             | 0.0                          | 0.0               | 0.0             | 0.9                          | 0.0               | 1.8             |
| XVI  | 18.4                         | 22.2              | 15.1            | 23.7                         | 27.7              | 20.2            | 22.3                         | 27.1              | 17.9            |
| XVII                                       | 1.8                          | 1.8               | 1.7             | 3.8                          | 4.7               | 2.9             | 1.0                          | 1.3               | 0.9             |
| XVIII                                      | 107.9                        | 127.5             | 90.1            | 109.2                        | 124.2             | 95.6            | 271.7                        | 281.2             | 263.1           |
| XIX  | 41.7                         | 66.8              | 18.9            | 62.1                         | 102.6             | 25.1            | 46.3                         | 77.3              | 18.0            |
|  | <b>2010</b>                  |                   |                 | <b>2011</b>                  |                   |                 | <b>2012</b>                  |                   |                 |
| I  | 5.9                          | 8.2               | 3.8             | 9.9                          | 15.6              | 4.6             | 13.4                         | 21.8              | 5.8             |
| II   | 81.5                         | 93.5              | 70.5            | 126.9                        | 145.9             | 109.6           | 139.7                        | 165.2             | 116.5           |
| III  | 1.5                          | 2.1               | 0.9             | 2.4                          | 2.2               | 2.7             | 3.3                          | 3.5               | 3.1             |
| IV   | 13.5                         | 13.2              | 13.8            | 27.2                         | 25.7              | 28.5            | 33.0                         | 31.6              | 34.3            |
| V  | 0.8                          | 1.2               | 0.5             | 1.8                          | 2.1               | 1.5             | 2.0                          | 2.4               | 1.6             |
| VI   | 11.4                         | 11.7              | 11.0            | 14.2                         | 15.1              | 13.4            | 15.6                         | 17.5              | 13.8            |
| VII  | 0.0                          | 0.0               | 0.0             | 0.0                          | 0.0               | 0.0             | 0.1                          | 0.1               | 0.0             |
| VIII                                       | 0.0                          | 0.0               | 0.0             | 0.0                          | 0.0               | 0.0             | 0.1                          | 0.1               | 0.0             |
| IX   | 410.6                        | 419.7             | 402.3           | 476.2                        | 470.6             | 481.3           | 537.1                        | 537.6             | 536.7           |
| X  | 15.4                         | 17.0              | 13.9            | 30.6                         | 36.8              | 25.1            | 27.5                         | 34.8              | 20.9            |
| XI   | 22.0                         | 32.5              | 12.5            | 38.6                         | 54.8              | 23.9            | 31.9                         | 43.4              | 21.4            |
| XII  | 0.0                          | 0.0               | 0.0             | 0.2                          | 0.3               | 0.1             | 0.7                          | 0.8               | 0.6             |
| XIII                                       | 0.3                          | 0.2               | 0.5             | 0.9                          | 0.4               | 1.3             | 1.7                          | 0.8               | 2.5             |
| XIV  | 4.3                          | 5.0               | 3.7             | 11.3                         | 14.0              | 8.8             | 9.8                          | 12.5              | 7.3             |
| XV   | 0.3                          | 0.0               | 0.7             | 0.6                          | 0.0               | 1.1             | 0.4                          | 0.0               | 0.7             |
| XVI  | 14.5                         | 18.1              | 11.2            | 10.4                         | 12.0              | 8.9             | 12.0                         | 15.0              | 9.2             |
| XVII                                       | 1.0                          | 1.2               | 0.9             | 1.5                          | 2.0               | 1.1             | 2.8                          | 3.3               | 2.4             |
| XVIII                                      | 736.3                        | 787.2             | 689.9           | 536.6                        | 568.8             | 507.3           | 446.5                        | 468.2             | 426.8           |
| XIX  | 29.3                         | 50.0              | 10.4            | 36.8                         | 61.2              | 14.5            | 46.0                         | 73.6              | 20.9            |

| კლასი <sup>4</sup><br>Chapter <sup>5</sup> | ორივე<br>სქესი<br>Both sexes | მამაკაცი<br>Males | ქალი<br>Females | ორივე<br>სქესი<br>Both sexes | მამაკაცი<br>Males | ქალი<br>Females | ორივე<br>სქესი<br>Both sexes | მამაკაცი<br>Males | ქალი<br>Females |
|--|------------------------------|-------------------|-----------------|------------------------------|-------------------|-----------------|------------------------------|-------------------|-----------------|
|  | <b>2013</b>                  |                   |                 | <b>2014</b>                  |                   |                 | <b>2015</b>                  |                   |                 |
| I  | 13.7                         | 22.3              | 5.9             | 14.9                         | 23.6              | 6.9             | 13.7                         | 20.1              | 8.0             |
| II   | 134.3                        | 158.2             | 112.4           | 151.2                        | 176.4             | 128.2           | 167.6                        | 194.2             | 143.3           |
| III  | 4.2                          | 4.0               | 4.5             | 6.5                          | 6.3               | 6.7             | 8.8                          | 9.3               | 8.3             |
| IV   | 30.2                         | 28.0              | 32.2            | 30.3                         | 27.9              | 32.5            | 29.3                         | 25.6              | 32.8            |
| V  | 1.8                          | 1.5               | 2.0             | 2.7                          | 2.9               | 2.5             | 2.1                          | 2.4               | 1.8             |
| VI   | 15.6                         | 17.3              | 14.0            | 16.1                         | 17.5              | 14.9            | 15.1                         | 17.5              | 13.0            |
| VII  | 0.1                          | 0.1               | 0.1             | 0.2                          | 0.1               | 0.2             | 0.4                          | 0.6               | 0.3             |
| VIII                                       | 0.1                          | 0.1               | 0.1             | 0.0                          | 0.0               | 0.0             | 0.1                          | 0.1               | 0.1             |
| IX   | 503.7                        | 507.8             | 500.0           | 554.4                        | 545.2             | 562.7           | 561.5                        | 540.4             | 580.8           |
| X  | 30.8                         | 39.6              | 22.7            | 36.0                         | 43.1              | 29.5            | 48.4                         | 56.3              | 41.2            |
| XI   | 34.8                         | 48.5              | 22.3            | 36.2                         | 49.3              | 24.2            | 38.3                         | 49.7              | 27.9            |
| XII  | 0.4                          | 0.3               | 0.5             | 0.7                          | 0.7               | 0.6             | 1.2                          | 1.1               | 1.2             |
| XIII                                       | 1.6                          | 0.7               | 2.4             | 1.8                          | 1.2               | 2.3             | 1.5                          | 0.8               | 2.2             |
| XIV  | 12.5                         | 15.1              | 10.2            | 14.2                         | 16.1              | 12.5            | 12.6                         | 15.7              | 9.7             |
| XV   | 0.4                          | 0.0               | 0.8             | 0.5                          | 0.0               | 0.9             | 0.5                          | 0.0               | 1.0             |
| XVI  | 11.6                         | 14.8              | 8.8             | 10.4                         | 12.2              | 8.8             | 9.3                          | 10.6              | 8.0             |
| XVII                                       | 3.8                          | 4.2               | 3.3             | 4.1                          | 4.4               | 3.8             | 4.1                          | 4.2               | 4.0             |
| XVIII                                      | 465.4                        | 473.5             | 458.0           | 387.7                        | 394.1             | 381.9           | 359.3                        | 396.3             | 325.5           |
| XIX  | 41.3                         | 66.5              | 18.3            | 51.9                         | 78.6              | 27.5            | 44.8                         | 70.5              | 21.3            |
|  | <b>2016</b>                  |                   |                 | <b>2017</b>                  |                   |                 |                              |                   |                 |
| I  | 14.9                         | 20.2              | 9.9             | 17.1                         | 23.8              | 10.8            |                              |                   |                 |
| II   | 182.9                        | 215.4             | 153.1           | 175.6                        | 206.5             | 147.0           |                              |                   |                 |
| III  | 9.5                          | 8.7               | 10.2            | 15.1                         | 15.8              | 14.4            |                              |                   |                 |
| IV   | 20.5                         | 18.7              | 22.1            | 26.9                         | 25.0              | 28.6            |                              |                   |                 |
| V  | 2.7                          | 2.7               | 2.7             | 3.0                          | 3.9               | 2.2             |                              |                   |                 |
| VI   | 12.7                         | 15.1              | 10.5            | 16.6                         | 19.5              | 13.8            |                              |                   |                 |
| VII  | 0.3                          | 0.2               | 0.4             | 0.2                          | 0.2               | 0.1             |                              |                   |                 |
| VIII                                       | 0.1                          | 0.2               | 0.1             | 0.0                          | 0.0               | 0.0             |                              |                   |                 |
| IX   | 482.2                        | 471.1             | 492.3           | 532.6                        | 525.1             | 539.6           |                              |                   |                 |
| X  | 66.5                         | 77.7              | 56.3            | 63.2                         | 71.8              | 55.2            |                              |                   |                 |
| XI   | 42.1                         | 53.0              | 32.2            | 36.4                         | 45.6              | 27.9            |                              |                   |                 |
| XII  | 1.6                          | 1.2               | 1.9             | 1.4                          | 1.6               | 1.2             |                              |                   |                 |
| XIII                                       | 1.4                          | 0.8               | 2.0             | 1.6                          | 1.2               | 2.1             |                              |                   |                 |
| XIV  | 16.5                         | 19.4              | 13.9            | 21.4                         | 27.5              | 15.7            |                              |                   |                 |
| XV   | 0.4                          | 0.0               | 0.7             | 0.4                          | 0.0               | 0.7             |                              |                   |                 |
| XVI  | 9.7                          | 11.9              | 7.7             | 9.6                          | 11.1              | 8.2             |                              |                   |                 |
| XVII                                       | 2.5                          | 3.2               | 2.0             | 4.0                          | 4.2               | 3.8             |                              |                   |                 |
| XVIII                                      | 451.8                        | 472.6             | 432.7           | 312.2                        | 307.9             | 316.2           |                              |                   |                 |
| XIX  | 43.6                         | 70.3              | 19.2            | 45.7                         | 74.8              | 18.8            |                              |                   |                 |

**გარდაცვლილთა რიცხოვნობა თვეების მიხედვით**  
**Number of deaths by months**

| წლები<br>Years | სულ<br>Total | თვე<br>Month |       |       |       |       |       |       |       |       |       |       |       |
|----------------|--------------|--------------|-------|-------|-------|-------|-------|-------|-------|-------|-------|-------|-------|
|                |              | I            | II    | III   | IV    | V     | VI    | VII   | VIII  | IX    | X     | XI    | XII   |
| 1995           | 49 219       | 3 432        | 4 101 | 4 932 | 4 386 | 4 148 | 4 166 | 3 635 | 3 596 | 3 403 | 3 463 | 3 639 | 6 318 |
| 1996           | 48 251       | 3 739        | 4 943 | 4 471 | 4 199 | 4 185 | 3 598 | 3 604 | 3 201 | 2 970 | 3 405 | 3 668 | 6 268 |
| 1997           | 48 026       | 2 281        | 4 186 | 4 884 | 4 557 | 4 660 | 3 708 | 3 458 | 3 077 | 3 615 | 3 396 | 3 724 | 6 480 |
| 1998           | 47 907       | 2 434        | 4 075 | 4 543 | 4 791 | 4 194 | 3 937 | 3 451 | 3 223 | 3 509 | 3 386 | 3 645 | 6 719 |
| 1999           | 47 909       | 2 641        | 4 006 | 4 759 | 4 335 | 3 907 | 3 808 | 3 596 | 3 564 | 3 531 | 3 252 | 3 781 | 6 729 |
| 2000           | 48 250       | 3 191        | 5 349 | 4 757 | 3 871 | 4 075 | 3 318 | 3 351 | 3 591 | 3 092 | 3 508 | 3 852 | 6 295 |
| 2001           | 47 133       | 2 530        | 3 837 | 4 304 | 3 805 | 4 329 | 3 464 | 3 428 | 3 995 | 3 495 | 3 510 | 4 069 | 6 367 |
| 2002           | 47 514       | 2 853        | 4 095 | 4 180 | 4 556 | 4 070 | 3 696 | 3 967 | 2 937 | 3 075 | 3 503 | 3 709 | 6 873 |
| 2003           | 47 114       | 4 547        | 4 506 | 5 291 | 4 274 | 4 137 | 3 600 | 3 658 | 3 530 | 3 316 | 3 036 | 3 622 | 3 597 |
| 2004           | 49 746       | 5 492        | 5 075 | 4 938 | 4 460 | 4 290 | 4 124 | 3 596 | 3 320 | 3 326 | 3 398 | 3 689 | 4 038 |
| 2005           | 49 534       | 5 855        | 5 181 | 5 288 | 4 778 | 4 753 | 3 792 | 3 643 | 3 352 | 2 930 | 3 320 | 3 658 | 2 984 |
| 2006           | 50 014       | 5 117        | 4 428 | 4 639 | 4 422 | 4 637 | 3 790 | 3 454 | 4 157 | 3 190 | 3 658 | 3 993 | 4 529 |
| 2007           | 50 204       | 5 425        | 4 463 | 5 041 | 4 661 | 4 604 | 3 580 | 3 919 | 3 594 | 3 259 | 3 558 | 3 993 | 4 107 |
| 2008           | 50 490       | 5 263        | 4 758 | 4 580 | 4 051 | 4 184 | 3 896 | 3 826 | 4 034 | 3 381 | 3 882 | 4 101 | 4 534 |
| 2009           | 50 794       | 4 847        | 4 273 | 4 919 | 4 473 | 4 245 | 3 958 | 3 682 | 3 648 | 3 605 | 4 097 | 4 096 | 4 951 |
| 2010           | 51 066       | 4 783        | 4 248 | 4 617 | 4 480 | 4 411 | 4 102 | 4 080 | 4 066 | 3 397 | 4 156 | 4 320 | 4 406 |
| 2011           | 49 818       | 4 692        | 4 511 | 4 744 | 4 325 | 4 477 | 3 845 | 3 845 | 3 430 | 3 358 | 3 705 | 4 308 | 4 578 |
| 2012           | 49 347       | 4 854        | 4 664 | 5 222 | 4 485 | 4 167 | 3 764 | 3 701 | 3 496 | 3 329 | 3 621 | 3 834 | 4 210 |
| 2013           | 48 564       | 4 588        | 3 862 | 4 371 | 4 129 | 4 318 | 3 790 | 3 625 | 3 580 | 3 487 | 4 265 | 4 035 | 4 514 |
| 2014           | 49 087       | 4 774        | 4 437 | 4 489 | 4 163 | 4 116 | 3 762 | 3 702 | 3 707 | 3 287 | 4 210 | 4 229 | 4 211 |
| 2015           | 49 121       | 4 575        | 4 177 | 4 725 | 4 325 | 4 270 | 3 687 | 3 762 | 3 836 | 3 444 | 3 852 | 4 118 | 4 350 |
| 2016           | 50 771       | 4 878        | 4 538 | 4 413 | 4 070 | 4 184 | 3 763 | 3 511 | 4 220 | 3 678 | 4 058 | 4 128 | 5 330 |
| 2017           | 47 822       | 5 346        | 4 129 | 4 362 | 4 133 | 3 853 | 3 665 | 3 604 | 3 533 | 3 239 | 3 866 | 3 932 | 4 160 |

**გარდაცვლილთა განაწილება წელიწადის დროების მიხედვით, 2017**  
**Deaths distribution by seasons, 2017**

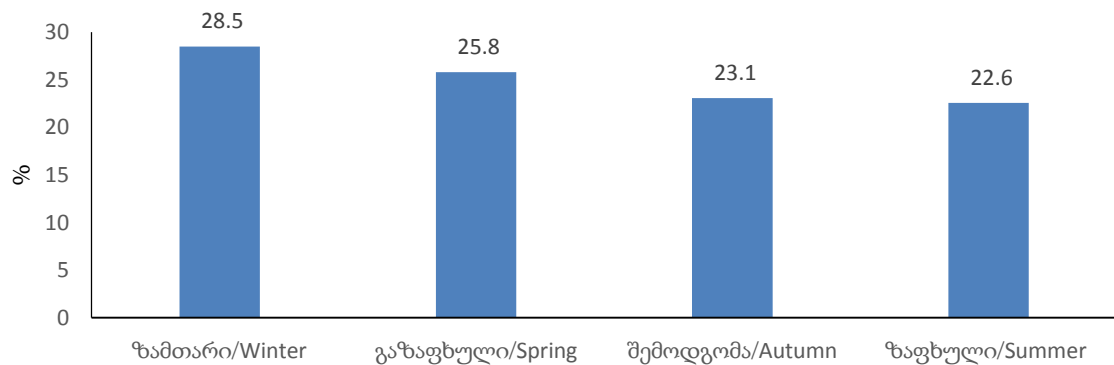

სიცოცხლის მოსალოდნელი ხანგრძლივობა დაბადებისას სქესის მიხედვით (წლებში)  
 Life expectancy at birth by sex (in years)

| წლები<br>Years | ორივე სქესი<br>Both sexes | მამაკაცი<br>Males | ქალი<br>Females |
|----------------|---------------------------|-------------------|-----------------|
| 1995           | 70.1                      | 66.0              | 74.0            |
| 1996           | 70.2                      | 66.4              | 73.9            |
| 1997           | 70.2                      | 66.5              | 73.9            |
| 1998           | 70.3                      | 66.5              | 74.0            |
| 1999           | 70.3                      | 66.4              | 74.1            |
| 2000           | 70.1                      | 66.2              | 73.9            |
| 2001           | 70.2                      | 66.6              | 73.6            |
| 2002           | 70.0                      | 66.4              | 73.5            |
| 2003           | 70.6                      | 67.2              | 73.8            |
| 2004           | 70.0                      | 66.3              | 73.6            |
| 2005           | 69.9                      | 66.0              | 73.7            |
| 2006           | 70.4                      | 66.0              | 74.8            |
| 2007           | 70.6                      | 66.1              | 75.1            |
| 2008           | 69.7                      | 64.9              | 74.8            |
| 2009           | 69.9                      | 65.6              | 74.2            |
| 2010           | 71.3                      | 66.7              | 75.8            |
| 2011           | 72.1                      | 67.8              | 76.5            |
| 2012           | 72.1                      | 67.6              | 76.7            |
| 2013           | 72.5                      | 68.1              | 76.9            |
| 2014           | 72.8                      | 68.6              | 77.0            |
| 2015           | 73.0                      | 68.7              | 77.3            |
| 2016           | 72.7                      | 68.3              | 77.2            |
| 2017           | 73.5                      | 69.2              | 77.8            |

სიცოცხლის მოსალოდნელი ხანგრძლივობა დაბადებისას  
 Life expectancy at birth

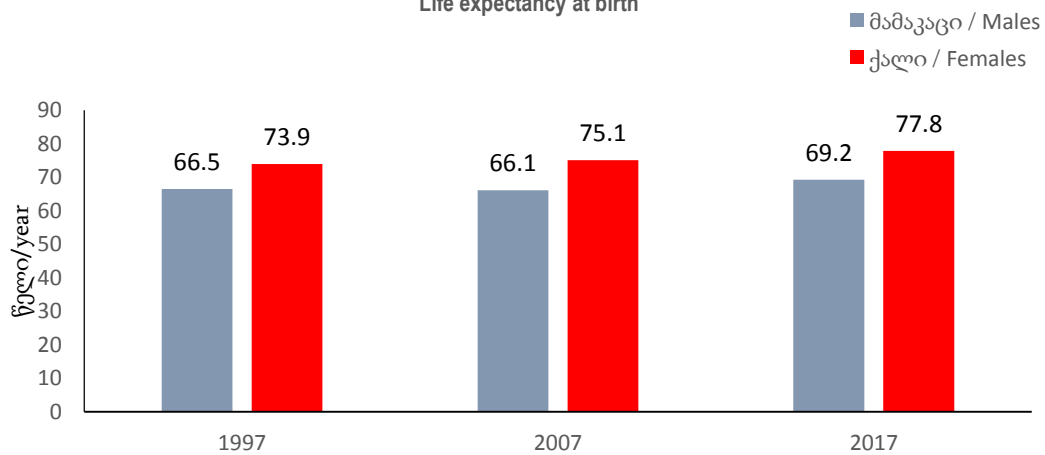

სიცოცხლის მოსალოდნელი ხანგრძლივობა 65 წლის ასაკში სქესის მიხედვით  
(წლებში)

Life expectancy at age 65 by sex (in years)

| წლები<br>Years | ორივე სქესი<br>Both sexes | მამაკაცი<br>Males | ქალი<br>Females |
|----------------|---------------------------|-------------------|-----------------|
| 1995           | 14.5                      | 13.0              | 15.6            |
| 1996           | 14.5                      | 13.0              | 15.5            |
| 1997           | 14.3                      | 13.0              | 15.4            |
| 1998           | 14.2                      | 12.9              | 15.3            |
| 1999           | 14.2                      | 12.7              | 15.2            |
| 2000           | 14.1                      | 12.7              | 15.2            |
| 2001           | 14.3                      | 13.2              | 15.1            |
| 2002           | 14.3                      | 13.1              | 15.2            |
| 2003           | 14.3                      | 12.7              | 15.5            |
| 2004           | 13.9                      | 12.3              | 15.2            |
| 2005           | 14.4                      | 12.6              | 15.8            |
| 2006           | 14.2                      | 12.2              | 15.8            |
| 2007           | 14.2                      | 12.1              | 16.0            |
| 2008           | 14.3                      | 11.9              | 16.2            |
| 2009           | 13.8                      | 11.7              | 15.6            |
| 2010           | 14.6                      | 12.7              | 16.1            |
| 2011           | 14.8                      | 12.8              | 16.3            |
| 2012           | 15.0                      | 12.9              | 16.5            |
| 2013           | 15.2                      | 13.3              | 16.7            |
| 2014           | 15.1                      | 13.3              | 16.6            |
| 2015           | 15.2                      | 13.2              | 16.7            |
| 2016           | 15.0                      | 12.9              | 16.6            |
| 2017           | 15.4                      | 13.3              | 17.0            |

სიცოცხლის მოსალოდნელი ხანგრძლივობა 65 წლის ასაკში  
Life expectancy at 65

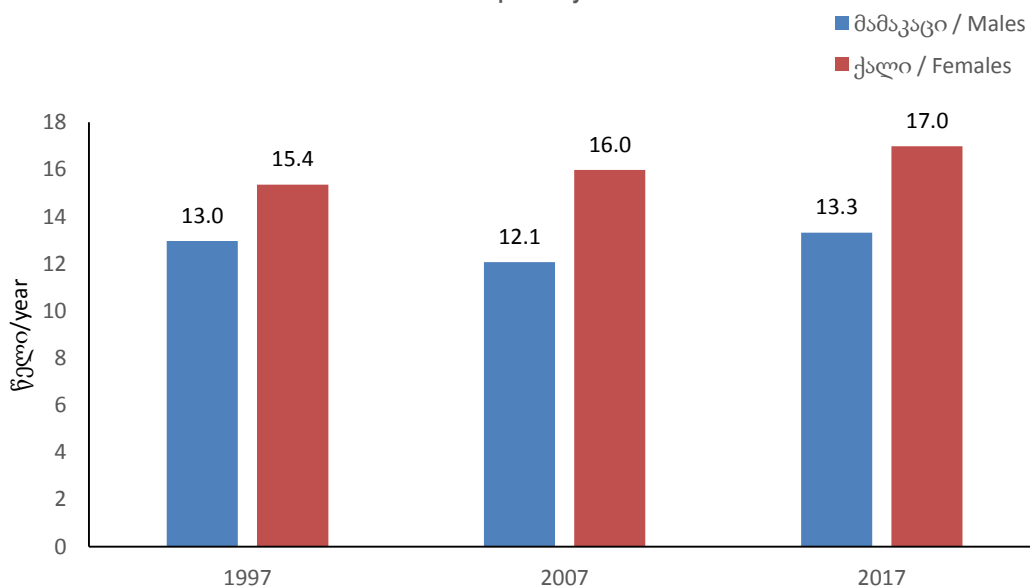

**ბუნებრივი მატება**  
**Natural increase**

**ბუნებრივი მატება რეგიონების, თვითმმართველი ერთეულების და საქალაქო-სასოფლო დასახლებების მიხედვით**  
**Natural increase by regions, self-governed units and urban-rural settlements**

| რეგიონი, თვითმმართველი ერთეული                                  | 1995          | 2000         | 2005          | 2010         | 2015          | 2016         | 2017         | Regions, self-governed units                                |
|---|---------------|--------------|---------------|--------------|---------------|--------------|--------------|---|
| <b>საქართველო</b>   | <b>7 267</b>  | <b>-83</b>   | <b>-3 471</b> | <b>4 164</b> | <b>10 128</b> | <b>5 798</b> | <b>5 471</b> | <b>Georgia</b>  |
| საქალაქო დასახლება  | 6 201         | 5 942        | -527          | 5 984        | 7 759         | 5 439        | 5 000        | Urban   |
| სასოფლო დასახლება   | 1 066         | -6 025       | -2 944        | -1 820       | 2 369         | 359          | 471          | Rural   |
| <b>ქ. თბილისი</b>   | <b>-2 430</b> | <b>1 389</b> | <b>924</b>    | <b>5 760</b> | <b>5 132</b>  | <b>4 064</b> | <b>2 930</b> | <b>C. Tbilisi</b>   |
| საქალაქო დასახლება  | -2 430        | 1 389        | 924           | 5 637        | 4 915         | 3 838        | 2 923        | Urban   |
| სასოფლო დასახლება   | 0             | 0            | 0             | 123          | 217           | 226          | 7            | Rural   |
| <b>აფხაზეთის ავტონომიური რესპუბლიკა (აჭარის მუნიციპალიტეტი)</b> |               |              |               |              |               |              |              | <b>Autonomous Republic of Abkhazia (Ajara Municipality)</b> |
| სასოფლო დასახლება   | -3            | -9           | -9            | -            | -             | -            | -            | Rural   |
| <b>აჭარის ავტონომიური რესპუბლიკა</b>                            |               |              |               |              |               |              |              | <b>Autonomous Republic of Adjara</b>                        |
| საქალაქო დასახლება  | 506           | 1 095        | -122          | 479          | 1 731         | 1 327        | 1 466        | Urban   |
| სასოფლო დასახლება   | 1 714         | 573          | 850           | 1 151        | 1 093         | 1 028        | 1 162        | Rural   |
| ქ. ბათუმი   | 161           | 760          | -90           | 357          | 1 518         | 1 168        | 1 234        | C. Batumi   |
| ქედის მუნიციპალიტეტი  | 126           | 40           | 76            | 109          | 123           | 119          | 102          | Keda Municipality   |
| საქალაქო დასახლება  | 38            | 63           | -1            | 5            | 16            | 27           | 28           | Urban   |
| სასოფლო დასახლება   | 88            | -23          | 77            | 104          | 107           | 92           | 74           | Rural   |
| ქობულეთის მუნიციპალიტეტი  | 621           | 240          | 206           | 399          | 429           | 377          | 533          | Kobuleti Municipality                                       |
| საქალაქო დასახლება  | 243           | 61           | -23           | 86           | 186           | 124          | 183          | Urban   |
| სასოფლო დასახლება   | 378           | 179          | 229           | 313          | 243           | 253          | 350          | Rural   |
| შუახვევის მუნიციპალიტეტი  | 254           | 136          | 81            | 106          | 44            | 78           | 75           | Shuakhevi Municipality                                      |
| საქალაქო დასახლება  | 0             | 44           | -1            | 2            | 14            | 5            | 11           | Urban   |
| სასოფლო დასახლება   | 254           | 92           | 82            | 104          | 30            | 73           | 64           | Rural   |
| ხელვაჩაურის მუნიციპალიტეტი                                      | 806           | 283          | 329           | 494          | 502           | 445          | 479          | Khelvachauri Municipality                                   |
| საქალაქო დასახლება  | 58            | 120          | -6            | 26           |               |              |              | Urban   |
| სასოფლო დასახლება   | 748           | 163          | 335           | 468          | 502           | 445          | 479          | Rural   |
| ხულოს მუნიციპალიტეტი  | 252           | 209          | 126           | 165          | 208           | 168          | 205          | Khulo Municipality  |
| საქალაქო დასახლება  | 6             | 47           | -1            | 3            | -3            | 3            | 10           | Urban   |
| სასოფლო დასახლება   | 246           | 162          | 127           | 162          | 211           | 165          | 195          | Rural   |
| <b>გურიის რეგიონი</b>   | <b>192</b>    | <b>-726</b>  | <b>-986</b>   | <b>-454</b>  | <b>-227</b>   | <b>-297</b>  | <b>-390</b>  | <b>Guria</b>  |
| საქალაქო დასახლება  | 506           | 165          | -356          | -5           | -74           | -50          | -100         | Urban   |
| სასოფლო დასახლება   | -314          | -891         | -630          | -449         | -153          | -247         | -290         | Rural   |
| ქ. ოზურგეთი   |               |              |               |              | -88           | -54          |              | C. Ozurgeti   |
| ლანჩხუთის მუნიციპალიტეტი  | -18           | -262         | -268          | -139         | -30           | -123         | -142         | Lanchkhuti Municipality                                     |
| საქალაქო დასახლება  | 143           | 69           | -74           | -1           | -24           | -46          | -29          | Urban   |
| სასოფლო დასახლება   | -161          | -331         | -194          | -138         | -6            | -77          | -113         | Rural   |



| რეგიონი, თვითმმართველი ერთეული | 1995         | 2000          | 2005          | 2010          | 2015        | 2016          | 2017          | Regions, self-governed units |
|--------------------------------|--------------|---------------|---------------|---------------|-------------|---------------|---------------|------------------------------|
| ოზურგეთის მუნიციპალიტეტი       | 331          | -298          | -565          | -219          | -16         | -31           | -139          | Ozurgeti Municipality        |
| საქალაქო დასახლება             | 290          | 93            | -261          | -3            | 51          | 60            | -52           | Urban                        |
| სასოფლო დასახლება              | 41           | -391          | -304          | -216          | -67         | -91           | -87           | Rural                        |
| ჩოხატაურის მუნიციპალიტეტი      | -121         | -166          | -153          | -96           | -93         | -89           | -109          | Chokhatauri Municipality     |
| საქალაქო დასახლება             | 73           | 3             | -21           | -1            | -13         | -10           | -19           | Urban                        |
| სასოფლო დასახლება              | -194         | -169          | -132          | -95           | -80         | -79           | -90           | Rural                        |
| <b>იმერეთის რეგიონი</b>        | <b>1 632</b> | <b>-2 380</b> | <b>-1 628</b> | <b>-1 285</b> | <b>-210</b> | <b>-1 318</b> | <b>-1 159</b> | <b>Imereti</b>               |
| საქალაქო დასახლება             | 2 559        | 486           | -806          | -5            | 400         | -25           | 105           | Urban                        |
| სასოფლო დასახლება              | -927         | -2 866        | -822          | -1 280        | -610        | -1 293        | -1 264        | Rural                        |
| ქ. ქუთაისი                     | 1 032        | 591           | -464          | -3            | 491         | 219           | 272           | C. Kutaisi                   |
| ბაღდათის მუნიციპალიტეტი        | -29          | -176          | -65           | -84           | -57         | -169          | -103          | Baghdati Municipality        |
| საქალაქო დასახლება             | 128          | 0             | -11           | 0             | -2          | -21           | -4            | Urban                        |
| სასოფლო დასახლება              | -157         | -176          | -54           | -84           | -55         | -148          | -99           | Rural                        |
| ვანის მუნიციპალიტეტი           | -267         | -337          | -76           | -98           | -32         | -131          | -123          | Vani Municipality            |
| საქალაქო დასახლება             | -22          | -15           | -11           | 0             | -3          | -7            | -20           | Urban                        |
| სასოფლო დასახლება              | -245         | -322          | -65           | -98           | -29         | -124          | -103          | Rural                        |
| ზესტაფონის მუნიციპალიტეტი      | 41           | -205          | -174          | -173          | -1          | -113          | -79           | Zestaponi Municipality       |
| საქალაქო დასახლება             | 236          | 114           | -64           | -1            | 55          | 12            | 0             | Urban                        |
| სასოფლო დასახლება              | -195         | -319          | -110          | -172          | -56         | -125          | -79           | Rural                        |
| თერჯოლის მუნიციპალიტეტი        | -25          | -221          | -103          | -141          | -101        | -136          | -192          | Terjola Municipality         |
| საქალაქო დასახლება             | 140          | 88            | -14           | 0             | 3           | -12           | -12           | Urban                        |
| სასოფლო დასახლება              | -165         | -309          | -89           | -141          | -104        | -124          | -180          | Rural                        |
| სამტრედიის მუნიციპალიტეტი      | 142          | -456          | -145          | -100          | 2           | -207          | -176          | Samtredia Municipality       |
| საქალაქო დასახლება             | 245          | -127          | -81           | -1            | -14         | -99           | -56           | Urban                        |
| სასოფლო დასახლება              | -103         | -329          | -64           | -99           | 16          | -108          | -120          | Rural                        |
| საჩხერის მუნიციპალიტეტი        | 387          | -109          | -106          | -142          | 36          | -39           | -24           | Sachkhere Municipality       |
| საქალაქო დასახლება             | 103          | 101           | -17           | 0             | 4           | 15            | 27            | Urban                        |
| სასოფლო დასახლება              | 284          | -210          | -89           | -142          | 32          | -54           | -51           | Rural                        |
| ტყიბულის მუნიციპალიტეტი        | -17          | -260          | -70           | -54           | -166        | -177          | -151          | Tkibuli Municipality         |
| საქალაქო დასახლება             | 160          | -84           | -34           | 0             | -50         | -66           | -41           | Urban                        |
| სასოფლო დასახლება              | -177         | -176          | -36           | -54           | -116        | -111          | -110          | Rural                        |
| წყალტუბოს მუნიციპალიტეტი       | 25           | -501          | -166          | -206          | -164        | -189          | -184          | Tskhaltubo Municipality      |
| საქალაქო დასახლება             | 129          | -57           | -40           | 0             | -36         | -29           | -37           | Urban                        |
| სასოფლო დასახლება              | -104         | -444          | -126          | -206          | -128        | -160          | -147          | Rural                        |
| ჭიათურის მუნიციპალიტეტი        | 320          | -211          | -124          | -132          | -30         | -149          | -140          | Chiatura Municipality        |
| საქალაქო დასახლება             | 242          | 5             | -35           | 0             | 44          | 6             | 37            | Urban                        |
| სასოფლო დასახლება              | 78           | -216          | -89           | -132          | -74         | -155          | -177          | Rural                        |

| რეგიონი, თვითმმართველი ერთეული  | 1995       | 2000        | 2005          | 2010          | 2015        | 2016        | 2017        | Regions, self-governed units |
|---------------------------------|------------|-------------|---------------|---------------|-------------|-------------|-------------|------------------------------|
| ხარაგაულის მუნიციპალიტეტი       | -1         | -269        | -61           | -83           | -59         | -119        | -94         | Kharagauli Municipality      |
| საქალაქო დასახლება              | 106        | 19          | -6            | 0             | -7          | 3           | -4          | Urban                        |
| სასოფლო დასახლება               | -107       | -288        | -55           | -83           | -52         | -122        | -90         | Rural                        |
| ხონის მუნიციპალიტეტი            | 24         | -226        | -74           | -69           | -129        | -108        | -165        | Khoni Municipality           |
| საქალაქო დასახლება              | 60         | -149        | -29           | 0             | -85         | -46         | -57         | Urban                        |
| სასოფლო დასახლება               | -36        | -77         | -45           | -69           | -44         | -62         | -108        | Rural                        |
| <b>კახეთის რეგიონი</b>          | <b>-2</b>  | <b>-909</b> | <b>-1 163</b> | <b>-1 053</b> | <b>255</b>  | <b>-229</b> | <b>-84</b>  | <b>Kakheti</b>               |
| საქალაქო დასახლება              | 450        | 267         | -230          | -108          | -61         | -183        | -233        | Urban                        |
| სასოფლო დასახლება               | -452       | -1 176      | -933          | -945          | 316         | -46         | 149         | Rural                        |
| ქ. თელავი                       |            |             |               |               | 40          | -39         |             | C. Telavi                    |
| ახმეტის მუნიციპალიტეტი          | 112        | 310         | -118          | -106          | 110         | 25          | 53          | Akhmeta Municipality         |
| საქალაქო დასახლება              | 119        | 106         | -23           | -11           | -16         | -31         | -20         | Urban                        |
| სასოფლო დასახლება               | -7         | 204         | -95           | -95           | 126         | 56          | 73          | Rural                        |
| გურჯაანის მუნიციპალიტეტი        | -388       | -606        | -206          | -192          | -159        | -260        | -285        | Gurjaani Municipality        |
| საქალაქო დასახლება              | 34         | 9           | -26           | -12           | -12         | -49         | -42         | Urban                        |
| სასოფლო დასახლება               | -422       | -615        | -180          | -180          | -147        | -211        | -243        | Rural                        |
| დედოფლისწყაროს მუნიციპალიტეტი   | -51        | -87         | -85           | -70           | -25         | -90         | -112        | Dedoplistskaro Municipality  |
| საქალაქო დასახლება              | 15         | 40          | -20           | -9            | 3           | -7          | -53         | Urban                        |
| სასოფლო დასახლება               | -66        | -127        | -65           | -61           | -28         | -83         | -59         | Rural                        |
| თელავის მუნიციპალიტეტი          | 209        | 133         | -204          | -177          | 26          | 6           | -17         | Telavi Municipality          |
| საქალაქო დასახლება              | 152        | 11          | -61           | -31           |             |             | -24         | Urban                        |
| სასოფლო დასახლება               | 57         | 122         | -143          | -146          | 26          | 6           | 7           | Rural                        |
| ლაგოდეხის მუნიციპალიტეტი        | 3          | -125        | -147          | -142          | 58          | 52          | 61          | Lagodekhi Municipality       |
| საქალაქო დასახლება              | 24         | 93          | -19           | -9            | -45         | -1          | -55         | Urban                        |
| სასოფლო დასახლება               | -21        | -218        | -128          | -133          | 103         | 53          | 116         | Rural                        |
| საგარეჯოს მუნიციპალიტეტი        | 240        | 21          | -174          | -165          | 347         | 286         | 333         | Sagarejo Municipality        |
| საქალაქო დასახლება              | 49         | 40          | -35           | -16           | -1          | -18         | 1           | Urban                        |
| სასოფლო დასახლება               | 191        | -19         | -139          | -149          | 348         | 304         | 332         | Rural                        |
| სიღნაღის მუნიციპალიტეტი         | -124       | -415        | -122          | -105          | -175        | -168        | -106        | Sighnaghi Municipality       |
| საქალაქო დასახლება              | 19         | -50         | -22           | -9            | -34         | -29         | -11         |                              |
| სასოფლო დასახლება               | -143       | -365        | -100          | -96           | -141        | -139        | -95         | Rural                        |
| ყვარლის მუნიციპალიტეტი          | -3         | -140        | -107          | -96           | 33          | -41         | -11         | Kvareli Municipality         |
| საქალაქო დასახლება              | 38         | 18          | -24           | -11           | 4           | -9          | -29         | Urban                        |
| სასოფლო დასახლება               | -41        | -158        | -83           | -85           | 29          | -32         | 18          | Rural                        |
| <b>მცხეთა-მთიანეთის რეგიონი</b> | <b>635</b> | <b>-25</b>  | <b>-15</b>    | <b>-38</b>    | <b>-184</b> | <b>-236</b> | <b>-165</b> | <b>Mtskheta-Mtianeti</b>     |
| საქალაქო დასახლება              | 565        | 274         | 41            | 0             | -144        | -111        | -74         | Urban                        |
| სასოფლო დასახლება               | 70         | -299        | -56           | -38           | -40         | -125        | -91         | Rural                        |
| ქ. მცხეთა                       |            |             |               |               | -56         | -57         |             | C. Mtskheta                  |
| ახალგორის მუნიციპალიტეტი        | 13         | -116        | 0             | -             | -           | -           | -           | Akhalgori Municipality       |
| საქალაქო დასახლება              | 1          | -2          | 3             | -             | -           | -           | -           | Urban                        |
| სასოფლო დასახლება               | 12         | -114        | -3            | -             | -           | -           | -           | Rural                        |

| რეგიონი, თვითმმართველი ერთეული                | 1995        | 2000          | 2005          | 2010          | 2015        | 2016        | 2017        | Regions, self-governed units            |
|---|-------------|---------------|---------------|---------------|-------------|-------------|-------------|---|
| დუშეთის მუნიციპალიტეტი                        | 124         | 18            | 0             | -9            | -155        | -128        | -102        | Dusheti Municipality                    |
| საქალაქო დასახლება                            | 133         | 45            | 13            | 0             | -44         | -18         | 11          | Urban                                   |
| სასოფლო დასახლება                             | -9          | -27           | -13           | -9            | -111        | -110        | -113        | Rural                                   |
| თიანეთის მუნიციპალიტეტი                       | 19          | -97           | -1            | -4            | -71         | -99         | -86         | Tianeti Municipality                    |
| საქალაქო დასახლება                            | 52          | -22           | 5             | 0             | -32         | -28         | -24         | Urban                                   |
| სასოფლო დასახლება                             | -33         | -75           | -6            | -4            | -39         | -71         | -62         | Rural                                   |
| მცხეთის მუნიციპალიტეტი                        | 473         | 152           | -14           | -24           | 114         | 65          | 45          | Mtskheta Municipality                   |
| საქალაქო დასახლება                            | 367         | 249           | 18            | 0             |             |             | -53         | Urban                                   |
| სასოფლო დასახლება                             | 106         | -97           | -32           | -24           | 114         | 65          | 98          | Rural                                   |
| ყაზბეგის მუნიციპალიტეტი                       | 6           | 18            | 0             | -1            | -16         | -17         | -22         | Kazbegi Municipality                    |
| საქალაქო დასახლება                            | 12          | 4             | 2             | 0             | -12         | -8          | -8          | Urban                                   |
| სასოფლო დასახლება                             | -6          | 14            | -2            | -1            | -4          | -9          | -14         | Rural                                   |
| <b>რაჭა-ლეჩხუმი და ქვემო სვანეთის რეგიონი</b> | <b>-512</b> | <b>-194</b>   | <b>-579</b>   | <b>-654</b>   | <b>-473</b> | <b>-496</b> | <b>-395</b> | <b>Racha-Lechkumi and Kvemo Svaneti</b> |
| საქალაქო დასახლება                            | 94          | 48            | -152          | -6            | -48         | -44         | -54         | Urban                                   |
| სასოფლო დასახლება                             | -606        | -242          | -427          | -648          | -425        | -452        | -341        | Rural                                   |
| ქ. ამბროლაური                                 |             |               |               |               | -23         | -18         |             | C. Ambrolauri                           |
| ამბროლაურის მუნიციპალიტეტი                    | -332        | 64            | -185          | -229          | -191        | -205        | -171        | Ambrolauri Municipality                 |
| საქალაქო დასახლება                            | -67         | 51            | -42           | -2            |             |             | -9          | Urban                                   |
| სასოფლო დასახლება                             | -265        | 13            | -143          | -227          | -191        | -205        | -162        | Rural                                   |
| ლენტეხის მუნიციპალიტეტი                       | 127         | 46            | -96           | -98           | -12         | -33         | -22         | Lentekhi Municipality                   |
| საქალაქო დასახლება                            | 107         | 20            | -26           | -1            | 11          | 0           | -6          | Urban                                   |
| სასოფლო დასახლება                             | 20          | 26            | -70           | -97           | -23         | -33         | -16         | Rural                                   |
| ონის მუნიციპალიტეტი                           | -121        | -157          | -116          | -94           | -98         | -90         | -89         | Oni Municipality                        |
| საქალაქო დასახლება                            | 14          | -55           | -54           | -2            | -25         | -10         | -23         | Urban                                   |
| სასოფლო დასახლება                             | -135        | -102          | -62           | -92           | -73         | -80         | -66         | Rural                                   |
| ცაგერის მუნიციპალიტეტი                        | -186        | -147          | -182          | -233          | -149        | -150        | -113        | Tsageri Municipality                    |
| საქალაქო დასახლება                            | 40          | 32            | -30           | -1            | -11         | -16         | -16         | Urban                                   |
| სასოფლო დასახლება                             | -226        | -179          | -152          | -232          | -138        | -134        | -97         | Rural                                   |
| <b>სამეგრელო-ზემო სვანეთის რეგიონი</b>        | <b>658</b>  | <b>-1 259</b> | <b>-1 843</b> | <b>-1 982</b> | <b>-399</b> | <b>-735</b> | <b>-683</b> | <b>Samegrelo-Zemo Svaneti</b>           |
| საქალაქო დასახლება                            | 1 104       | 236           | -643          | -988          | -301        | -485        | -349        | Urban                                   |
| სასოფლო დასახლება                             | -446        | -1 495        | -1 200        | -994          | -98         | -250        | -334        | Rural                                   |
| ქ. ზუგდიდი                                    |             |               |               |               | -145        | -290        |             | C. Zugdidi                              |
| ქ. ფოთი                                       | 147         | 96            | -176          | -291          | 35          | 3           | -30         | C. Poti                                 |
| აბაშის მუნიციპალიტეტი                         | 19          | -174          | -121          | -119          | -184        | -156        | -160        | Abasha Municipality                     |
| საქალაქო დასახლება                            | 68          | -43           | -23           | -36           | -62         | -37         | -34         | Urban                                   |
| სასოფლო დასახლება                             | -49         | -131          | -98           | -83           | -122        | -119        | -126        | Rural                                   |
| ზუგდიდის მუნიციპალიტეტი                       | 487         | -364          | -642          | -670          | 180         | 62          | -26         | Zugdidi Municipality                    |
| საქალაქო დასახლება                            | 594         | 92            | -235          | -346          |             |             | -122        | Urban                                   |
| სასოფლო დასახლება                             | -107        | -456          | -407          | -324          | 180         | 62          | 96          | Rural                                   |

| რეგიონი, თვითმმართველი ერთეული  | 1995       | 2000       | 2005       | 2010       | 2015       | 2016       | 2017       | Regions, self-governed units |
|---------------------------------|------------|------------|------------|------------|------------|------------|------------|------------------------------|
| მარტვილის მუნიციპალიტეტი        | -47        | -253       | -187       | -174       | -114       | -110       | -117       | Martvili Municipality        |
| საქალაქო დასახლება              | 55         | 12         | -20        | -33        | -31        | -27        | -27        | Urban                        |
| სასოფლო დასახლება               | -102       | -265       | -167       | -141       | -83        | -83        | -90        | Rural                        |
| მესტიის მუნიციპალიტეტი          | 11         | -81        | -57        | -54        | 68         | 68         | 47         | Mestia Municipality          |
| საქალაქო დასახლება              | -14        | 13         | -9         | -15        | 12         | 6          | -5         | Urban                        |
| სასოფლო დასახლება               | 25         | -94        | -48        | -39        | 56         | 62         | 52         | Rural                        |
| სენაკის მუნიციპალიტეტი          | 45         | -184       | -203       | -246       | -69        | -100       | -118       | Senaki Municipality          |
| საქალაქო დასახლება              | 119        | -127       | -100       | -159       | -36        | -45        | -60        | Urban                        |
| სასოფლო დასახლება               | -74        | -57        | -103       | -87        | -33        | -55        | -58        | Rural                        |
| ჩხოროწყუს მუნიციპალიტეტი        | -1         | -104       | -125       | -116       | -43        | -29        | -88        | Chkhorotsku Municipality     |
| საქალაქო დასახლება              | 47         | 66         | -17        | -25        | -21        | -18        | -23        | Urban                        |
| სასოფლო დასახლება               | -48        | -170       | -108       | -91        | -22        | -11        | -65        | Rural                        |
| წალენჯიხის მუნიციპალიტეტი       | -21        | -39        | -159       | -152       | -54        | -108       | -70        | Tsalenjikha Municipality     |
| საქალაქო დასახლება              | 25         | 75         | -43        | -51        | -18        | -39        | -7         | Urban                        |
| სასოფლო დასახლება               | -46        | -114       | -116       | -101       | -36        | -69        | -63        | Rural                        |
| ხობის მუნიციპალიტეტი            | 18         | -156       | -173       | -160       | -73        | -75        | -121       | Khobi Municipality           |
| საქალაქო დასახლება              | 63         | 52         | -20        | -32        | -35        | -38        | -41        | Urban                        |
| სასოფლო დასახლება               | -45        | -208       | -153       | -128       | -38        | -37        | -80        | Rural                        |
| <b>სამცხე-ჯავახეთის რეგიონი</b> | <b>928</b> | <b>409</b> | <b>-29</b> | <b>-14</b> | <b>182</b> | <b>296</b> | <b>237</b> | <b>Samtskhe-Javakheti</b>    |
| საქალაქო დასახლება              | 258        | 115        | -216       | 32         | 3          | 125        | 85         | Urban                        |
| სასოფლო დასახლება               | 670        | 294        | 187        | -46        | 179        | 171        | 152        | Rural                        |
| ქ. ახალციხე                     |            |            |            |            | 88         | 114        |            | Akhalsikhe                   |
| ადიგენის მუნიციპალიტეტი         | 235        | 28         | 18         | -6         | 40         | 14         | 9          | Adigeni Municipality         |
| საქალაქო დასახლება              | -35        | 16         | -7         | 1          | -8         | 11         | -7         | Urban                        |
| სასოფლო დასახლება               | 270        | 12         | 25         | -7         | 48         | 3          | 16         | Rural                        |
| ასპინძის მუნიციპალიტეტი         | 137        | 51         | 2          | -2         | 40         | 23         | 26         | Aspindza Municipality        |
| საქალაქო დასახლება              | 45         | 28         | -11        | 2          | 22         | 4          | 13         | Urban                        |
| სასოფლო დასახლება               | 92         | 23         | 13         | -4         | 18         | 19         | 13         | Rural                        |
| ახალქალაქის მუნიციპალიტეტი      | 111        | 184        | 34         | -10        | 127        | 146        | 127        | Akhalqalaxi Municipality     |
| საქალაქო დასახლება              | 24         | 17         | -32        | 5          | -35        | 4          | 1          | Urban                        |
| სასოფლო დასახლება               | 87         | 167        | 66         | -15        | 162        | 142        | 126        | Rural                        |
| ახალციხის მუნიციპალიტეტი        | 175        | 68         | -49        | 5          | -67        | -55        | 61         | Akhalsikhe Municipality      |
| საქალაქო დასახლება              | 136        | 98         | -79        | 12         | 17         | -14        | 115        | Urban                        |
| სასოფლო დასახლება               | 39         | -30        | 30         | -7         | -84        | -41        | -54        | Rural                        |
| ბორჯომის მუნიციპალიტეტი         | 73         | -82        | -49        | 5          | -75        | -23        | -45        | Borjomi Municipality         |
| საქალაქო დასახლება              | 75         | -85        | -66        | 9          | -72        | -2         | -26        | Urban                        |
| სასოფლო დასახლება               | -2         | 3          | 17         | -4         | -3         | -21        | -19        | Rural                        |
| ნინოწმინდის მუნიციპალიტეტი      | 197        | 160        | 15         | -6         | 29         | 77         | 59         | Ninotsminda Municipality     |
| საქალაქო დასახლება              | 13         | 41         | -21        | 3          | -9         | 8          | -11        | Urban                        |
| სასოფლო დასახლება               | 184        | 119        | 36         | -9         | 38         | 69         | 70         | Rural                        |

| რეგიონი, თვითმმართველი ერთეული | 1995         | 2000         | 2005         | 2010         | 2015         | 2016         | 2017         | Regions, self-governed units |
|--------------------------------|--------------|--------------|--------------|--------------|--------------|--------------|--------------|------------------------------|
| <b>ქვემო ქართლის რეგიონი</b>   | <b>3 161</b> | <b>2 371</b> | <b>1 983</b> | <b>2 145</b> | <b>2 659</b> | <b>2 037</b> | <b>2 342</b> | <b>Kvemo Kartli</b>          |
| საქალაქო დასახლება             | 1 562        | 1 556        | 1 400        | 842          | 1 130        | 880          | 1 109        | Urban                        |
| სასოფლო დასახლება              | 1 599        | 815          | 583          | 1 303        | 1 529        | 1 157        | 1 233        | Rural                        |
| ქ. რუსთავი                     | 905          | 655          | 894          | 565          | 936          | 726          | 832          | C. Rustavi                   |
| ბოლნისის მუნიციპალიტეტი        | 396          | 497          | 226          | 295          | 227          | 108          | 206          | Bolnisi Municipality         |
| საქალაქო დასახლება             | 152          | 391          | 126          | 70           | 78           | 36           | 66           | Urban                        |
| სასოფლო დასახლება              | 244          | 106          | 100          | 225          | 149          | 72           | 140          | Rural                        |
| გარდაბნის მუნიციპალიტეტი       | 817          | 320          | 307          | 431          | 516          | 425          | 404          | Gardabani Municipality       |
| საქალაქო დასახლება             | 268          | 252          | 115          | 56           | 25           | 79           | 74           | Urban                        |
| სასოფლო დასახლება              | 549          | 68           | 192          | 375          | 491          | 346          | 330          | Rural                        |
| დმანისის მუნიციპალიტეტი        | 279          | 125          | 68           | 109          | -1           | -17          | 33           | Dmanisi Municipality         |
| საქალაქო დასახლება             | 25           | 76           | 24           | 13           | 11           | -3           | 8            | Urban                        |
| სასოფლო დასახლება              | 254          | 49           | 44           | 96           | -12          | -14          | 25           | Rural                        |
| თეთრიწყაროს მუნიციპალიტეტი     | 75           | -128         | 83           | 112          | -74          | -117         | -52          | Tetritskaro Municipality     |
| საქალაქო დასახლება             | 13           | -33          | 48           | 25           | -54          | -47          | -29          | Urban                        |
| სასოფლო დასახლება              | 62           | -95          | 35           | 87           | -20          | -70          | -23          | Rural                        |
| მარნეულის მუნიციპალიტეტი       | 604          | 809          | 350          | 536          | 975          | 877          | 845          | Marneuli Municipality        |
| საქალაქო დასახლება             | 193          | 178          | 173          | 100          | 122          | 106          | 131          | Urban                        |
| სასოფლო დასახლება              | 411          | 631          | 177          | 436          | 853          | 771          | 714          | Rural                        |
| წალკის მუნიციპალიტეტი          | 85           | 93           | 55           | 97           | 80           | 35           | 74           | Tsalka Municipality          |
| საქალაქო დასახლება             | 6            | 37           | 20           | 13           | 12           | -17          | 27           | Urban                        |
| სასოფლო დასახლება              | 79           | 56           | 35           | 84           | 68           | 52           | 47           | Rural                        |
| <b>შიდა ქართლის რეგიონი</b>    | <b>788</b>   | <b>-418</b>  | <b>-854</b>  | <b>109</b>   | <b>569</b>   | <b>357</b>   | <b>210</b>   | <b>Shida Kartli</b>          |
| საქალაქო დასახლება             | 1 027        | 311          | -367         | 106          | 208          | 167          | 122          | Urban                        |
| სასოფლო დასახლება              | -239         | -729         | -487         | 3            | 361          | 190          | 88           | Rural                        |
| ქ. გორი                        |              |              |              |              | 120          | 151          |              | C. Gori                      |
| გორის მუნიციპალიტეტი           | 77           | 153          | -402         | 49           | 305          | 184          | 321          | Gori Municipality            |
| საქალაქო დასახლება             | 263          | 123          | -162         | 48           |              |              | 74           | Urban                        |
| სასოფლო დასახლება              | -186         | 30           | -240         | 1            | 305          | 184          | 247          | Rural                        |
| კასპის მუნიციპალიტეტი          | 46           | -244         | -139         | 14           | -64          | -112         | -219         | Kaspi Municipality           |
| საქალაქო დასახლება             | 293          | 166          | -48          | 14           | -19          | -6           | -30          | Urban                        |
| სასოფლო დასახლება              | -247         | -410         | -91          | 0            | -45          | -106         | -189         | Rural                        |
| ქარელის მუნიციპალიტეტი         | 252          | -182         | -132         | 11           | 111          | 158          | 89           | Kareli Municipality          |
| საქალაქო დასახლება             | 84           | 29           | -35          | 10           | 31           | 39           | 18           | Urban                        |
| სასოფლო დასახლება              | 168          | -211         | -97          | 1            | 80           | 119          | 71           | Rural                        |
| ხაშურის მუნიციპალიტეტი         | 413          | -145         | -181         | 35           | 97           | -24          | 19           | Khashuri Municipality        |
| საქალაქო დასახლება             | 387          | -7           | -122         | 34           | 76           | -17          | 60           | Urban                        |
| სასოფლო დასახლება              | 26           | -138         | -59          | 1            | 21           | -7           | -41          | Rural                        |

**ბუნებრივი მატება და ბუნებრივი მატების კოეფიციენტი საქალაქო-სასოფლო დასახლებების მიხედვით**

**Natural increase and natural increase rate by urban-rural settlements**

| წლები<br>Years | რიცხოვნობა<br>Number |                                |                               | კოეფიციენტი მოსახლეობის 1 000 კაცზე<br>Rate per 1,000 population |                                |                               |
|----------------|----------------------|--------------------------------|-------------------------------|--|--------------------------------|-------------------------------|
|                | სულ<br>Total         | საქალაქო<br>დასახლება<br>Urban | სასოფლო<br>დასახლება<br>Rural | სულ<br>Total   | საქალაქო<br>დასახლება<br>Urban | სასოფლო<br>დასახლება<br>Rural |
| 1995           | 7 267                | 6 201                          | 1 066                         | 1.6  | 2.5                            | 0.5                           |
| 1996           | 6 902                | 6 307                          | 595                           | 1.5  | 2.6                            | 0.3                           |
| 1997           | 6 110                | 7 354                          | -1 244                        | 1.4  | 3.1                            | -0.6                          |
| 1998           | 3 584                | 7 425                          | -3 841                        | 0.8  | 3.2                            | -2.0                          |
| 1999           | 499                  | 5 853                          | -5 354                        | 0.1  | 2.6                            | -2.8                          |
| 2000           | -83                  | 5 942                          | -6 025                        | 0.0  | 2.6                            | -3.3                          |
| 2001           | -513                 | 6 156                          | -6 669                        | -0.1   | 2.7                            | -3.8                          |
| 2002           | -2 387               | 3 402                          | -5 789                        | -0.6   | 1.5                            | -3.3                          |
| 2003           | -1 664               | 5 595                          | -7 259                        | -0.4   | 2.5                            | -4.2                          |
| 2004           | -3 995               | -38                            | -3 957                        | -1.0   | 0.0                            | -2.3                          |
| 2005           | -3 471               | -527                           | -2 944                        | -0.9   | -0.2                           | -1.7                          |
| 2006           | -3 169               | 1 501                          | -4 670                        | -0.8   | 0.7                            | -2.8                          |
| 2007           | -1 705               | 2 545                          | -4 250                        | -0.4   | 1.2                            | -2.5                          |
| 2008           | 1 952                | 5 850                          | -3 898                        | 0.5  | 2.7                            | -2.3                          |
| 2009           | 5 774                | 8 431                          | -2 657                        | 1.5  | 3.9                            | -1.6                          |
| 2010           | 4 164                | 5 984                          | -1 820                        | 1.1  | 2.8                            | -1.1                          |
| 2011           | 1 747                | 5 109                          | -3 362                        | 0.5  | 2.4                            | -2.1                          |
| 2012           | 622                  | 3 635                          | -3 013                        | 0.2  | 1.7                            | -1.9                          |
| 2013           | 1 093                | 3 247                          | -2 154                        | 0.3  | 1.5                            | -1.3                          |
| 2014           | 11 548               | 9 378                          | 2 170                         | 3.1  | 4.4                            | 1.4                           |
| 2015           | 10 128               | 7 759                          | 2 369                         | 2.7  | 3.6                            | 1.5                           |
| 2016           | 5 798                | 5 439                          | 359                           | 1.6  | 2.5                            | 0.2                           |
| 2017           | 5 471                | 5 000                          | 471                           | 1.5  | 2.3                            | 0.3                           |

**მიგრაცია**  
**Migration**

იმიგრანტების და ემიგრანტების რიცხოვნობა სქესისა და ასაკობრივი ჯგუფების მიხედვით  
 Number of immigrants and emigrants by sex and age groups

|                  | იმიგრანტი<br>Immigrants   |                   |                 | ემიგრანტი<br>Emigrants    |                   |                 |
|------------------|---------------------------|-------------------|-----------------|---------------------------|-------------------|-----------------|
|                  | ორივე სქესი<br>Both sexes | მამაკაცი<br>Males | ქალი<br>Females | ორივე სქესი<br>Both sexes | მამაკაცი<br>Males | ქალი<br>Females |
| <b>2002</b>      |                           |                   |                 |                           |                   |                 |
| 0                | 430                       | 234               | 196             | 448                       | 236               | 212             |
| 1-4              | 1 504                     | 802               | 702             | 2 224                     | 1 174             | 1 050           |
| 5-9              | 1 138                     | 630               | 508             | 1 760                     | 944               | 816             |
| 10-14            | 1 494                     | 818               | 676             | 2 556                     | 1 454             | 1 102           |
| 15-19            | 3 558                     | 2 124             | 1 434           | 6 732                     | 4 156             | 2 576           |
| 20-24            | 5 668                     | 3 698             | 1 970           | 10 186                    | 6 562             | 3 624           |
| 25-29            | 6 098                     | 4 118             | 1 980           | 9 570                     | 6 248             | 3 322           |
| 30-34            | 5 326                     | 3 656             | 1 670           | 7 970                     | 5 112             | 2 858           |
| 35-39            | 4 654                     | 3 162             | 1 492           | 6 756                     | 4 072             | 2 684           |
| 40-44            | 4 132                     | 2 766             | 1 366           | 6 040                     | 3 394             | 2 646           |
| 45-49            | 2 226                     | 1 240             | 986             | 4 106                     | 2 086             | 2 020           |
| 50-54            | 3 764                     | 2 340             | 1 424           | 5 270                     | 2 664             | 2 606           |
| 55-59            | 2 890                     | 1 694             | 1 196           | 2 598                     | 1 222             | 1 376           |
| 60-64            | 1 934                     | 990               | 944             | 1 926                     | 900               | 1 026           |
| 65-69            | 940                       | 472               | 468             | 860                       | 376               | 484             |
| 70-74            | 948                       | 402               | 546             | 770                       | 296               | 474             |
| 75-79            | 524                       | 210               | 314             | 540                       | 190               | 350             |
| 80-84            | 278                       | 96                | 182             | 314                       | 108               | 206             |
| 85+              | 110                       | 26                | 84              | 120                       | 36                | 84              |
| <b>სულ/Total</b> | <b>47 616</b>             | <b>29 478</b>     | <b>18 138</b>   | <b>70 746</b>             | <b>41 230</b>     | <b>29 516</b>   |
| <b>2003</b>      |                           |                   |                 |                           |                   |                 |
| 0                | 220                       | 110               | 110             | 470                       | 248               | 222             |
| 1-4              | 1 530                     | 818               | 712             | 2 354                     | 1 244             | 1 110           |
| 5-9              | 1 158                     | 640               | 518             | 1 856                     | 994               | 862             |
| 10-14            | 1 524                     | 834               | 690             | 2 708                     | 1 544             | 1 164           |
| 15-19            | 3 634                     | 2 166             | 1 468           | 7 102                     | 4 382             | 2 720           |
| 20-24            | 5 776                     | 3 766             | 2 010           | 10 758                    | 6 932             | 3 826           |
| 25-29            | 6 214                     | 4 204             | 2 010           | 10 102                    | 6 602             | 3 500           |
| 30-34            | 5 440                     | 3 730             | 1 710           | 8 424                     | 5 398             | 3 026           |
| 35-39            | 4 748                     | 3 222             | 1 526           | 7 122                     | 4 296             | 2 826           |
| 40-44            | 4 206                     | 2 826             | 1 380           | 6 386                     | 3 586             | 2 800           |
| 45-49            | 2 272                     | 1 262             | 1 010           | 4 338                     | 2 204             | 2 134           |
| 50-54            | 3 836                     | 2 382             | 1 454           | 5 562                     | 2 810             | 2 752           |
| 55-59            | 2 950                     | 1 732             | 1 218           | 2 746                     | 1 294             | 1 452           |
| 60-64            | 1 974                     | 1 012             | 962             | 2 034                     | 946               | 1 088           |
| 65-69            | 952                       | 476               | 476             | 912                       | 402               | 510             |
| 70-74            | 970                       | 410               | 560             | 810                       | 312               | 498             |
| 75-79            | 538                       | 218               | 320             | 572                       | 202               | 370             |
| 80-84            | 278                       | 90                | 188             | 334                       | 112               | 222             |
| 85+              | 118                       | 30                | 88              | 124                       | 36                | 88              |
| <b>სულ/Total</b> | <b>48 338</b>             | <b>29 928</b>     | <b>18 410</b>   | <b>74 714</b>             | <b>43 544</b>     | <b>31 170</b>   |



|                  | იმიგრანტი<br>Immigrants   |                   |                 | ემიგრანტი<br>Emigrants    |                   |                 |
|------------------|---------------------------|-------------------|-----------------|---------------------------|-------------------|-----------------|
|                  | ორივე სქესი<br>Both sexes | მამაკაცი<br>Males | ქალი<br>Females | ორივე სქესი<br>Both sexes | მამაკაცი<br>Males | ქალი<br>Females |
| <b>2004</b>      |                           |                   |                 |                           |                   |                 |
| 0                | 256                       | 128               | 128             | 500                       | 262               | 238             |
| 1-4              | 1 716                     | 906               | 810             | 2 476                     | 1 308             | 1 168           |
| 5-9              | 1 476                     | 818               | 658             | 1 952                     | 1 048             | 904             |
| 10-14            | 1 944                     | 1 062             | 882             | 2 852                     | 1 626             | 1 226           |
| 15-19            | 4 632                     | 2 762             | 1 870           | 7 474                     | 4 612             | 2 862           |
| 20-24            | 7 362                     | 4 804             | 2 558           | 11 328                    | 7 296             | 4 032           |
| 25-29            | 7 926                     | 5 358             | 2 568           | 10 632                    | 6 948             | 3 684           |
| 30-34            | 6 922                     | 4 748             | 2 174           | 8 868                     | 5 682             | 3 186           |
| 35-39            | 6 060                     | 4 118             | 1 942           | 7 502                     | 4 524             | 2 978           |
| 40-44            | 5 360                     | 3 592             | 1 768           | 6 718                     | 3 778             | 2 940           |
| 45-49            | 2 896                     | 1 608             | 1 288           | 4 566                     | 2 316             | 2 250           |
| 50-54            | 4 894                     | 3 044             | 1 850           | 5 860                     | 2 964             | 2 896           |
| 55-59            | 3 754                     | 2 204             | 1 550           | 2 890                     | 1 360             | 1 530           |
| 60-64            | 2 518                     | 1 288             | 1 230           | 1 600                     | 746               | 854             |
| 65-69            | 1 216                     | 610               | 606             | 960                       | 418               | 542             |
| 70-74            | 1 232                     | 518               | 714             | 856                       | 332               | 524             |
| 75-79            | 688                       | 278               | 410             | 598                       | 208               | 390             |
| 80-84            | 358                       | 124               | 234             | 358                       | 122               | 236             |
| 85+              | 146                       | 36                | 110             | 124                       | 36                | 88              |
| <b>სულ/Total</b> | <b>61 356</b>             | <b>38 006</b>     | <b>23 350</b>   | <b>78 114</b>             | <b>45 586</b>     | <b>32 528</b>   |
| <b>2005</b>      |                           |                   |                 |                           |                   |                 |
| 0                | 232                       | 116               | 116             | 524                       | 276               | 248             |
| 1-4              | 1 386                     | 724               | 662             | 2 592                     | 1 370             | 1 222           |
| 5-9              | 1 390                     | 768               | 622             | 2 048                     | 1 098             | 950             |
| 10-14            | 1 830                     | 1 000             | 830             | 3 000                     | 1 710             | 1 290           |
| 15-19            | 4 358                     | 2 600             | 1 758           | 7 842                     | 4 838             | 3 004           |
| 20-24            | 6 930                     | 4 522             | 2 408           | 11 896                    | 7 666             | 4 230           |
| 25-29            | 7 460                     | 5 040             | 2 420           | 11 168                    | 7 294             | 3 874           |
| 30-34            | 6 520                     | 4 476             | 2 044           | 9 312                     | 5 970             | 3 342           |
| 35-39            | 5 702                     | 3 872             | 1 830           | 7 876                     | 4 748             | 3 128           |
| 40-44            | 5 048                     | 3 384             | 1 664           | 7 064                     | 3 972             | 3 092           |
| 45-49            | 2 728                     | 1 518             | 1 210           | 4 788                     | 2 430             | 2 358           |
| 50-54            | 4 606                     | 2 860             | 1 746           | 6 152                     | 3 110             | 3 042           |
| 55-59            | 3 536                     | 2 076             | 1 460           | 4 046                     | 1 906             | 2 140           |
| 60-64            | 2 364                     | 1 212             | 1 152           | 1 686                     | 784               | 902             |
| 65-69            | 1 152                     | 578               | 574             | 1 002                     | 440               | 562             |
| 70-74            | 1 160                     | 490               | 670             | 898                       | 344               | 554             |
| 75-79            | 644                       | 258               | 386             | 636                       | 226               | 410             |
| 80-84            | 342                       | 114               | 228             | 366                       | 122               | 244             |
| 85+              | 128                       | 30                | 98              | 138                       | 40                | 98              |
| <b>სულ/Total</b> | <b>57 516</b>             | <b>35 638</b>     | <b>21 878</b>   | <b>83 034</b>             | <b>48 344</b>     | <b>34 690</b>   |

|                  | იმიგრანტი<br>Immigrants   |                   |                 | ემიგრანტი<br>Emigrants    |                   |                 |
|------------------|---------------------------|-------------------|-----------------|---------------------------|-------------------|-----------------|
|                  | ორივე სქესი<br>Both sexes | მამაკაცი<br>Males | ქალი<br>Females | ორივე სქესი<br>Both sexes | მამაკაცი<br>Males | ქალი<br>Females |
| <b>2006</b>      |                           |                   |                 |                           |                   |                 |
| 0                | 304                       | 152               | 152             | 552                       | 292               | 260             |
| 1-4              | 1 516                     | 778               | 738             | 2 726                     | 1 440             | 1 286           |
| 5-9              | 1 820                     | 1 012             | 808             | 2 142                     | 1 150             | 992             |
| 10-14            | 2 394                     | 1 308             | 1 086           | 3 146                     | 1 792             | 1 354           |
| 15-19            | 5 696                     | 3 398             | 2 298           | 8 214                     | 5 072             | 3 142           |
| 20-24            | 9 070                     | 5 912             | 3 158           | 12 468                    | 8 028             | 4 440           |
| 25-29            | 9 754                     | 6 596             | 3 158           | 11 690                    | 7 640             | 4 050           |
| 30-34            | 8 516                     | 5 844             | 2 672           | 9 768                     | 6 260             | 3 508           |
| 35-39            | 7 464                     | 5 068             | 2 396           | 8 244                     | 4 974             | 3 270           |
| 40-44            | 6 600                     | 4 428             | 2 172           | 7 396                     | 4 154             | 3 242           |
| 45-49            | 3 558                     | 1 974             | 1 584           | 5 030                     | 2 556             | 2 474           |
| 50-54            | 6 028                     | 3 746             | 2 282           | 6 434                     | 3 250             | 3 184           |
| 55-59            | 4 624                     | 2 716             | 1 908           | 4 238                     | 1 996             | 2 242           |
| 60-64            | 3 100                     | 1 584             | 1 516           | 1 770                     | 824               | 946             |
| 65-69            | 1 498                     | 752               | 746             | 1 054                     | 462               | 592             |
| 70-74            | 1 518                     | 642               | 876             | 934                       | 358               | 576             |
| 75-79            | 844                       | 342               | 502             | 662                       | 234               | 428             |
| 80-84            | 440                       | 146               | 294             | 392                       | 134               | 258             |
| 85+              | 174                       | 40                | 134             | 144                       | 44                | 100             |
| <b>სულ/Total</b> | <b>74 918</b>             | <b>46 438</b>     | <b>28 480</b>   | <b>87 004</b>             | <b>50 660</b>     | <b>36 344</b>   |
| <b>2007</b>      |                           |                   |                 |                           |                   |                 |
| 0                | 228                       | 114               | 114             | 574                       | 300               | 274             |
| 1-4              | 924                       | 460               | 464             | 2 846                     | 1 504             | 1 342           |
| 5-9              | 1 654                     | 918               | 736             | 2 240                     | 1 202             | 1 038           |
| 10-14            | 2 170                     | 1 182             | 988             | 3 284                     | 1 870             | 1 414           |
| 15-19            | 5 174                     | 3 090             | 2 084           | 8 594                     | 5 306             | 3 288           |
| 20-24            | 8 238                     | 5 374             | 2 864           | 13 028                    | 8 390             | 4 638           |
| 25-29            | 8 858                     | 5 984             | 2 874           | 12 238                    | 7 998             | 4 240           |
| 30-34            | 7 736                     | 5 310             | 2 426           | 10 198                    | 6 536             | 3 662           |
| 35-39            | 6 776                     | 4 604             | 2 172           | 8 630                     | 5 204             | 3 426           |
| 40-44            | 5 988                     | 4 016             | 1 972           | 7 730                     | 4 342             | 3 388           |
| 45-49            | 3 238                     | 1 796             | 1 442           | 5 252                     | 2 668             | 2 584           |
| 50-54            | 5 474                     | 3 402             | 2 072           | 6 736                     | 3 404             | 3 332           |
| 55-59            | 4 202                     | 2 468             | 1 734           | 4 430                     | 2 090             | 2 340           |
| 60-64            | 2 812                     | 1 438             | 1 374           | 1 840                     | 854               | 986             |
| 65-69            | 1 362                     | 682               | 680             | 1 106                     | 488               | 618             |
| 70-74            | 1 378                     | 580               | 798             | 982                       | 376               | 606             |
| 75-79            | 762                       | 312               | 450             | 698                       | 246               | 452             |
| 80-84            | 408                       | 138               | 270             | 398                       | 134               | 264             |
| 85+              | 158                       | 36                | 122             | 154                       | 46                | 108             |
| <b>სულ/Total</b> | <b>67 540</b>             | <b>41 904</b>     | <b>25 636</b>   | <b>90 958</b>             | <b>52 958</b>     | <b>38 000</b>   |

|                  | იმიგრანტი<br>Immigrants   |                   |                 | ემიგრანტი<br>Emigrants    |                   |                 |
|------------------|---------------------------|-------------------|-----------------|---------------------------|-------------------|-----------------|
|                  | ორივე სქესი<br>Both sexes | მამაკაცი<br>Males | ქალი<br>Females | ორივე სქესი<br>Both sexes | მამაკაცი<br>Males | ქალი<br>Females |
| <b>2008</b>      |                           |                   |                 |                           |                   |                 |
| 0                | 324                       | 162               | 162             | 600                       | 316               | 284             |
| 1-4              | 1 270                     | 632               | 638             | 2 968                     | 1 570             | 1 398           |
| 5-9              | 1 768                     | 962               | 806             | 2 342                     | 1 256             | 1 086           |
| 10-14            | 2 384                     | 1 302             | 1 082           | 3 430                     | 1 954             | 1 476           |
| 15-19            | 5 672                     | 3 386             | 2 286           | 8 960                     | 5 532             | 3 428           |
| 20-24            | 9 038                     | 5 894             | 3 144           | 13 596                    | 8 758             | 4 838           |
| 25-29            | 9 718                     | 6 566             | 3 152           | 12 772                    | 8 346             | 4 426           |
| 30-34            | 8 486                     | 5 822             | 2 664           | 10 640                    | 6 820             | 3 820           |
| 35-39            | 7 438                     | 5 054             | 2 384           | 9 006                     | 5 426             | 3 580           |
| 40-44            | 6 568                     | 4 406             | 2 162           | 8 064                     | 4 532             | 3 532           |
| 45-49            | 3 550                     | 1 972             | 1 578           | 5 480                     | 2 782             | 2 698           |
| 50-54            | 6 004                     | 3 730             | 2 274           | 7 034                     | 3 560             | 3 474           |
| 55-59            | 4 608                     | 2 704             | 1 904           | 4 622                     | 2 172             | 2 450           |
| 60-64            | 3 080                     | 1 578             | 1 502           | 1 922                     | 896               | 1 026           |
| 65-69            | 1 498                     | 750               | 748             | 1 154                     | 506               | 648             |
| 70-74            | 1 506                     | 632               | 874             | 1 024                     | 394               | 630             |
| 75-79            | 846                       | 344               | 502             | 726                       | 258               | 468             |
| 80-84            | 442                       | 150               | 292             | 422                       | 142               | 280             |
| 85+              | 172                       | 42                | 130             | 152                       | 42                | 110             |
| <b>სულ/Total</b> | <b>74 372</b>             | <b>46 088</b>     | <b>28 284</b>   | <b>94 914</b>             | <b>55 262</b>     | <b>39 652</b>   |
| <b>2009</b>      |                           |                   |                 |                           |                   |                 |
| 0                | 264                       | 132               | 132             | 624                       | 328               | 296             |
| 1-4              | 1 064                     | 534               | 530             | 3 092                     | 1 632             | 1 460           |
| 5-9              | 1 460                     | 780               | 680             | 2 436                     | 1 308             | 1 128           |
| 10-14            | 2 048                     | 1 118             | 930             | 3 574                     | 2 034             | 1 540           |
| 15-19            | 4 862                     | 2 900             | 1 962           | 9 342                     | 5 768             | 3 574           |
| 20-24            | 7 740                     | 5 050             | 2 690           | 14 160                    | 9 122             | 5 038           |
| 25-29            | 8 324                     | 5 626             | 2 698           | 13 308                    | 8 692             | 4 616           |
| 30-34            | 7 270                     | 4 992             | 2 278           | 11 082                    | 7 104             | 3 978           |
| 35-39            | 6 380                     | 4 330             | 2 050           | 9 374                     | 5 656             | 3 718           |
| 40-44            | 5 626                     | 3 774             | 1 852           | 8 408                     | 4 722             | 3 686           |
| 45-49            | 3 044                     | 1 690             | 1 354           | 5 710                     | 2 900             | 2 810           |
| 50-54            | 5 144                     | 3 192             | 1 952           | 7 322                     | 3 700             | 3 622           |
| 55-59            | 3 944                     | 2 320             | 1 624           | 4 814                     | 2 264             | 2 550           |
| 60-64            | 2 642                     | 1 354             | 1 288           | 2 012                     | 942               | 1 070           |
| 65-69            | 1 280                     | 642               | 638             | 894                       | 390               | 504             |
| 70-74            | 1 300                     | 544               | 756             | 1 066                     | 410               | 656             |
| 75-79            | 714                       | 290               | 424             | 758                       | 268               | 490             |
| 80-84            | 378                       | 128               | 250             | 432                       | 148               | 284             |
| 85+              | 148                       | 36                | 112             | 172                       | 50                | 122             |
| <b>სულ/Total</b> | <b>63 632</b>             | <b>39 432</b>     | <b>24 200</b>   | <b>98 580</b>             | <b>57 438</b>     | <b>41 142</b>   |

|                  | იმიგრანტი<br>Immigrants   |                   |                 | ემიგრანტი<br>Emigrants    |                   |                 |
|------------------|---------------------------|-------------------|-----------------|---------------------------|-------------------|-----------------|
|                  | ორივე სქესი<br>Both sexes | მამაკაცი<br>Males | ქალი<br>Females | ორივე სქესი<br>Both sexes | მამაკაცი<br>Males | ქალი<br>Females |
| <b>2010</b>      |                           |                   |                 |                           |                   |                 |
| 0                | 232                       | 116               | 116             | 648                       | 340               | 308             |
| 1-4              | 920                       | 456               | 464             | 3 216                     | 1 698             | 1 518           |
| 5-9              | 1 414                     | 746               | 668             | 2 534                     | 1 360             | 1 174           |
| 10-14            | 2 356                     | 1 290             | 1 066           | 3 710                     | 2 114             | 1 596           |
| 15-19            | 5 608                     | 3 346             | 2 262           | 9 720                     | 6 000             | 3 720           |
| 20-24            | 8 936                     | 5 830             | 3 106           | 14 726                    | 9 486             | 5 240           |
| 25-29            | 9 606                     | 6 494             | 3 112           | 13 834                    | 9 040             | 4 794           |
| 30-34            | 8 398                     | 5 758             | 2 640           | 11 536                    | 7 390             | 4 146           |
| 35-39            | 7 346                     | 4 990             | 2 356           | 9 756                     | 5 884             | 3 872           |
| 40-44            | 6 502                     | 4 358             | 2 144           | 8 740                     | 4 912             | 3 828           |
| 45-49            | 3 508                     | 1 948             | 1 560           | 5 936                     | 3 014             | 2 922           |
| 50-54            | 5 932                     | 3 688             | 2 244           | 7 618                     | 3 848             | 3 770           |
| 55-59            | 4 556                     | 2 678             | 1 878           | 5 006                     | 2 360             | 2 646           |
| 60-64            | 3 048                     | 1 560             | 1 488           | 2 784                     | 1 296             | 1 488           |
| 65-69            | 1 482                     | 740               | 742             | 934                       | 410               | 524             |
| 70-74            | 1 488                     | 628               | 860             | 1 106                     | 428               | 678             |
| 75-79            | 838                       | 340               | 498             | 790                       | 274               | 516             |
| 80-84            | 428                       | 144               | 284             | 452                       | 158               | 294             |
| 85+              | 178                       | 42                | 136             | 168                       | 46                | 122             |
| <b>სულ/Total</b> | <b>72 776</b>             | <b>45 152</b>     | <b>27 624</b>   | <b>103 214</b>            | <b>60 058</b>     | <b>43 156</b>   |
| <b>2011</b>      |                           |                   |                 |                           |                   |                 |
| 0                | 184                       | 92                | 92              | 672                       | 352               | 320             |
| 1-4              | 742                       | 372               | 370             | 3 342                     | 1 766             | 1 576           |
| 5-9              | 1 088                     | 566               | 522             | 2 640                     | 1 414             | 1 226           |
| 10-14            | 2 326                     | 1 268             | 1 058           | 3 856                     | 2 198             | 1 658           |
| 15-19            | 5 532                     | 3 300             | 2 232           | 10 086                    | 6 224             | 3 862           |
| 20-24            | 8 802                     | 5 744             | 3 058           | 15 300                    | 9 852             | 5 448           |
| 25-29            | 9 470                     | 6 398             | 3 072           | 14 364                    | 9 390             | 4 974           |
| 30-34            | 8 276                     | 5 680             | 2 596           | 11 974                    | 7 676             | 4 298           |
| 35-39            | 7 238                     | 4 918             | 2 320           | 10 130                    | 6 106             | 4 024           |
| 40-44            | 6 406                     | 4 296             | 2 110           | 9 074                     | 5 100             | 3 974           |
| 45-49            | 3 464                     | 1 922             | 1 542           | 6 170                     | 3 134             | 3 036           |
| 50-54            | 5 848                     | 3 634             | 2 214           | 7 908                     | 3 994             | 3 914           |
| 55-59            | 4 492                     | 2 640             | 1 852           | 5 202                     | 2 452             | 2 750           |
| 60-64            | 2 998                     | 1 534             | 1 464           | 2 890                     | 1 350             | 1 540           |
| 65-69            | 1 466                     | 730               | 736             | 976                       | 424               | 552             |
| 70-74            | 1 470                     | 624               | 846             | 1 148                     | 442               | 706             |
| 75-79            | 816                       | 328               | 488             | 818                       | 290               | 528             |
| 80-84            | 430                       | 146               | 284             | 470                       | 158               | 312             |
| 85+              | 172                       | 42                | 130             | 182                       | 54                | 128             |
| <b>სულ/Total</b> | <b>71 220</b>             | <b>44 234</b>     | <b>26 986</b>   | <b>107 202</b>            | <b>62 376</b>     | <b>44 826</b>   |

|                  | იმიგრანტი<br>Immigrants   |                   |                 | ემიგრანტი<br>Emigrants    |                   |                 |
|------------------|---------------------------|-------------------|-----------------|---------------------------|-------------------|-----------------|
|                  | ორივე სქესი<br>Both sexes | მამაკაცი<br>Males | ქალი<br>Females | ორივე სქესი<br>Both sexes | მამაკაცი<br>Males | ქალი<br>Females |
| <b>2012</b>      |                           |                   |                 |                           |                   |                 |
| 0                | 618                       | 336               | 282             | 542                       | 282               | 260             |
| 1-4              | 2 182                     | 1 164             | 1 018           | 2 408                     | 1 286             | 1 122           |
| 5-9              | 1 647                     | 914               | 733             | 2 184                     | 1 184             | 1 000           |
| 10-14            | 2 172                     | 1 186             | 986             | 2 150                     | 1 214             | 936             |
| 15-19            | 5 162                     | 3 080             | 2 082           | 7 412                     | 4 504             | 2 908           |
| 20-24            | 8 220                     | 5 364             | 2 856           | 12 988                    | 8 326             | 4 662           |
| 25-29            | 8 846                     | 5 974             | 2 872           | 12 568                    | 8 210             | 4 358           |
| 30-34            | 7 720                     | 5 302             | 2 418           | 10 286                    | 6 692             | 3 594           |
| 35-39            | 6 768                     | 4 592             | 2 176           | 8 794                     | 5 322             | 3 472           |
| 40-44            | 5 980                     | 4 012             | 1 968           | 8 152                     | 4 500             | 3 652           |
| 45-49            | 3 224                     | 1 794             | 1 430           | 5 788                     | 2 502             | 3 286           |
| 50-54            | 5 468                     | 3 398             | 2 070           | 7 158                     | 3 532             | 3 626           |
| 55-59            | 4 190                     | 2 458             | 1 732           | 4 586                     | 2 134             | 2 452           |
| 60-64            | 2 812                     | 1 438             | 1 374           | 2 404                     | 1 152             | 1 252           |
| 65-69            | 1 350                     | 676               | 674             | 1 064                     | 480               | 584             |
| 70-74            | 1 380                     | 580               | 800             | 1 028                     | 412               | 616             |
| 75-79            | 762                       | 312               | 450             | 602                       | 208               | 394             |
| 80-84            | 400                       | 134               | 266             | 360                       | 118               | 242             |
| 85+              | 162                       | 40                | 122             | 110                       | 26                | 84              |
| <b>სულ/Total</b> | <b>69 063</b>             | <b>42 754</b>     | <b>26 309</b>   | <b>90 584</b>             | <b>52 084</b>     | <b>38 500</b>   |
| <b>2013</b>      |                           |                   |                 |                           |                   |                 |
| 0                | 904                       | 484               | 420             | 492                       | 258               | 234             |
| 1-4              | 3 078                     | 1 654             | 1 424           | 3 096                     | 1 622             | 1 474           |
| 5-9              | 2 418                     | 1 258             | 1 160           | 2 748                     | 1 422             | 1 326           |
| 10-14            | 1 806                     | 952               | 854             | 2 202                     | 1 198             | 1 004           |
| 15-19            | 4 066                     | 2 344             | 1 722           | 5 656                     | 3 282             | 2 374           |
| 20-24            | 10 070                    | 6 334             | 3 736           | 13 090                    | 8 210             | 4 880           |
| 25-29            | 12 256                    | 7 856             | 4 400           | 13 428                    | 8 700             | 4 728           |
| 30-34            | 10 794                    | 7 232             | 3 562           | 11 418                    | 7 406             | 4 012           |
| 35-39            | 9 386                     | 6 176             | 3 210           | 9 638                     | 5 974             | 3 664           |
| 40-44            | 8 280                     | 5 348             | 2 932           | 8 288                     | 4 878             | 3 410           |
| 45-49            | 7 888                     | 4 804             | 3 084           | 7 536                     | 4 226             | 3 310           |
| 50-54            | 7 634                     | 4 374             | 3 260           | 6 870                     | 3 596             | 3 274           |
| 55-59            | 5 424                     | 2 884             | 2 540           | 4 310                     | 2 118             | 2 192           |
| 60-64            | 3 680                     | 1 830             | 1 850           | 2 634                     | 1 240             | 1 394           |
| 65-69            | 1 776                     | 836               | 940             | 1 152                     | 524               | 628             |
| 70-74            | 1 442                     | 620               | 822             | 1 100                     | 422               | 678             |
| 75-79            | 914                       | 366               | 548             | 762                       | 296               | 466             |
| 80-84            | 460                       | 170               | 290             | 474                       | 164               | 310             |
| 85+              | 182                       | 54                | 128             | 170                       | 46                | 124             |
| <b>სულ/Total</b> | <b>92 458</b>             | <b>55 576</b>     | <b>36 882</b>   | <b>95 064</b>             | <b>55 582</b>     | <b>39 482</b>   |

|                  | იმიგრანტი<br>Immigrants   |                   |                 | ემიგრანტი<br>Emigrants    |                   |                 |
|------------------|---------------------------|-------------------|-----------------|---------------------------|-------------------|-----------------|
|                  | ორივე სქესი<br>Both sexes | მამაკაცი<br>Males | ქალი<br>Females | ორივე სქესი<br>Both sexes | მამაკაცი<br>Males | ქალი<br>Females |
| <b>2014</b>      |                           |                   |                 |                           |                   |                 |
| 0                | 961                       | 521               | 440             | 680                       | 361               | 319             |
| 1-4              | 3 120                     | 1 601             | 1 519           | 3 017                     | 1 594             | 1 423           |
| 5-9              | 2 321                     | 1 262             | 1 059           | 2 410                     | 1 263             | 1 147           |
| 10-14            | 1 515                     | 831               | 684             | 1 795                     | 1 009             | 786             |
| 15-19            | 4 167                     | 2 568             | 1 599           | 5 474                     | 3 183             | 2 291           |
| 20-24            | 9 136                     | 5 876             | 3 260           | 12 680                    | 8 112             | 4 568           |
| 25-29            | 10 982                    | 7 068             | 3 914           | 12 954                    | 8 604             | 4 350           |
| 30-34            | 9 534                     | 6 419             | 3 115           | 10 669                    | 7 043             | 3 626           |
| 35-39            | 8 073                     | 5 266             | 2 807           | 8 845                     | 5 485             | 3 360           |
| 40-44            | 6 804                     | 4 277             | 2 527           | 7 436                     | 4 304             | 3 132           |
| 45-49            | 6 325                     | 3 823             | 2 502           | 6 718                     | 3 636             | 3 082           |
| 50-54            | 6 509                     | 3 683             | 2 826           | 6 151                     | 3 068             | 3 083           |
| 55-59            | 4 836                     | 2 397             | 2 439           | 4 384                     | 2 002             | 2 382           |
| 60-64            | 3 397                     | 1 567             | 1 830           | 2 321                     | 1 035             | 1 286           |
| 65-69            | 1 721                     | 747               | 974             | 1 091                     | 448               | 643             |
| 70-74            | 1 186                     | 480               | 706             | 809                       | 295               | 514             |
| 75-79            | 878                       | 317               | 561             | 715                       | 232               | 483             |
| 80-84            | 448                       | 157               | 291             | 384                       | 133               | 251             |
| 85+              | 248                       | 78                | 170             | 171                       | 51                | 120             |
| <b>სულ/Total</b> | <b>82 161</b>             | <b>48 938</b>     | <b>33 223</b>   | <b>88 704</b>             | <b>51 858</b>     | <b>36 846</b>   |
| <b>2015</b>      |                           |                   |                 |                           |                   |                 |
| 0                | 939                       | 494               | 445             | 782                       | 385               | 397             |
| 1-4              | 3 263                     | 1 726             | 1 537           | 3 334                     | 1 742             | 1 592           |
| 5-9              | 2 709                     | 1 412             | 1 297           | 2 790                     | 1 517             | 1 273           |
| 10-14            | 1 848                     | 1 010             | 838             | 2 016                     | 1 071             | 945             |
| 15-19            | 4 146                     | 2 455             | 1 691           | 5 439                     | 3 155             | 2 284           |
| 20-24            | 9 692                     | 6 204             | 3 488           | 12 562                    | 7 885             | 4 677           |
| 25-29            | 12 458                    | 8 351             | 4 107           | 13 833                    | 9 047             | 4 786           |
| 30-34            | 11 167                    | 7 577             | 3 590           | 11 340                    | 7 411             | 3 929           |
| 35-39            | 9 335                     | 6 233             | 3 102           | 9 877                     | 6 183             | 3 694           |
| 40-44            | 8 068                     | 5 325             | 2 743           | 8 268                     | 4 877             | 3 391           |
| 45-49            | 7 391                     | 4 694             | 2 697           | 7 248                     | 4 009             | 3 239           |
| 50-54            | 7 215                     | 4 291             | 2 924           | 6 778                     | 3 366             | 3 412           |
| 55-59            | 5 700                     | 3 044             | 2 656           | 4 928                     | 2 359             | 2 569           |
| 60-64            | 3 819                     | 1 801             | 2 018           | 2 884                     | 1 334             | 1 550           |
| 65-69            | 2 117                     | 1 001             | 1 116           | 1 557                     | 657               | 900             |
| 70-74            | 1 112                     | 477               | 635             | 894                       | 369               | 525             |
| 75-79            | 919                       | 347               | 572             | 812                       | 259               | 553             |
| 80-84            | 433                       | 170               | 263             | 401                       | 125               | 276             |
| 85+              | 226                       | 80                | 146             | 222                       | 66                | 156             |
| <b>სულ/Total</b> | <b>92 557</b>             | <b>56 692</b>     | <b>35 865</b>   | <b>95 965</b>             | <b>55 817</b>     | <b>40 148</b>   |

|                  | იმიგრანტი<br>Immigrants   |                   |                 | ემიგრანტი<br>Emigrants    |                   |                 |
|------------------|---------------------------|-------------------|-----------------|---------------------------|-------------------|-----------------|
|                  | ორივე სქესი<br>Both sexes | მამაკაცი<br>Males | ქალი<br>Females | ორივე სქესი<br>Both sexes | მამაკაცი<br>Males | ქალი<br>Females |
| <b>2016</b>      |                           |                   |                 |                           |                   |                 |
| 0                | 1 517                     | 789               | 728             | 1 217                     | 666               | 551             |
| 1-4              | 3 088                     | 1 602             | 1 486           | 3 235                     | 1 676             | 1 559           |
| 5-9              | 2 464                     | 1 282             | 1 182           | 2 787                     | 1 455             | 1 332           |
| 10-14            | 1 751                     | 941               | 810             | 2 283                     | 1 264             | 1 019           |
| 15-19            | 4 550                     | 2 652             | 1 898           | 5 985                     | 3 417             | 2 568           |
| 20-24            | 9 943                     | 6 398             | 3 545           | 12 409                    | 7 652             | 4 757           |
| 25-29            | 12 767                    | 8 374             | 4 393           | 14 534                    | 9 244             | 5 290           |
| 30-34            | 10 587                    | 7 168             | 3 419           | 11 812                    | 7 381             | 4 431           |
| 35-39            | 8 794                     | 5 854             | 2 940           | 9 824                     | 5 888             | 3 936           |
| 40-44            | 7 380                     | 4 758             | 2 622           | 8 366                     | 4 612             | 3 754           |
| 45-49            | 6 845                     | 4 227             | 2 618           | 7 165                     | 3 770             | 3 395           |
| 50-54            | 6 825                     | 3 839             | 2 986           | 6 851                     | 3 256             | 3 595           |
| 55-59            | 5 412                     | 2 793             | 2 619           | 4 853                     | 2 134             | 2 719           |
| 60-64            | 3 679                     | 1 778             | 1 901           | 2 902                     | 1 219             | 1 683           |
| 65-69            | 2 130                     | 938               | 1 192           | 1 703                     | 728               | 975             |
| 70-74            | 1 010                     | 436               | 574             | 817                       | 342               | 475             |
| 75-79            | 860                       | 299               | 561             | 859                       | 308               | 551             |
| 80-84            | 361                       | 143               | 218             | 417                       | 145               | 272             |
| 85+              | 265                       | 84                | 181             | 269                       | 98                | 171             |
| <b>სულ/Total</b> | <b>90 228</b>             | <b>54 355</b>     | <b>35 873</b>   | <b>98 288</b>             | <b>55 255</b>     | <b>43 033</b>   |
| <b>2017</b>      |                           |                   |                 |                           |                   |                 |
| 0                | 1 485                     | 780               | 705             | 1 141                     | 587               | 554             |
| 1-4              | 3 095                     | 1 662             | 1 433           | 2 903                     | 1 490             | 1 413           |
| 5-9              | 2 282                     | 1 189             | 1 093           | 2 332                     | 1 239             | 1 093           |
| 10-14            | 1 596                     | 874               | 722             | 1 658                     | 953               | 705             |
| 15-19            | 4 498                     | 2 669             | 1 829           | 5 349                     | 3 102             | 2 247           |
| 20-24            | 8 857                     | 5 711             | 3 146           | 11 099                    | 6 797             | 4 302           |
| 25-29            | 11 665                    | 7 869             | 3 796           | 12 216                    | 7 735             | 4 481           |
| 30-34            | 9 963                     | 6 828             | 3 135           | 10 475                    | 6 662             | 3 813           |
| 35-39            | 8 332                     | 5 597             | 2 735           | 8 874                     | 5 302             | 3 572           |
| 40-44            | 7 029                     | 4 544             | 2 485           | 7 576                     | 4 178             | 3 398           |
| 45-49            | 6 091                     | 3 693             | 2 398           | 6 496                     | 3 299             | 3 197           |
| 50-54            | 6 025                     | 3 414             | 2 611           | 5 796                     | 2 650             | 3 146           |
| 55-59            | 5 063                     | 2 603             | 2 460           | 4 186                     | 1 802             | 2 384           |
| 60-64            | 3 332                     | 1 515             | 1 817           | 2 311                     | 914               | 1 397           |
| 65-69            | 1 921                     | 823               | 1 098           | 1 256                     | 480               | 776             |
| 70-74            | 751                       | 312               | 439             | 581                       | 203               | 378             |
| 75-79            | 711                       | 238               | 473             | 648                       | 211               | 437             |
| 80-84            | 338                       | 100               | 238             | 356                       | 109               | 247             |
| 85+              | 205                       | 67                | 138             | 198                       | 57                | 141             |
| <b>სულ/Total</b> | <b>83 239</b>             | <b>50 488</b>     | <b>32 751</b>   | <b>85 451</b>             | <b>47 770</b>     | <b>37 681</b>   |

## ქორწინება Marriages



რეგისტრირებულ ქორწინებათა რაოდენობა რეგიონების, თვითმმართველი ერთეულების და საქალაქო-სასოფლო დასახლებების მიხედვით  
 Number of registered marriages by regions, self-governed units and urban-rural settlements

| რეგიონი, თვითმმართველი ერთეული       | 1995          | 2000          | 2005          | 2010          | 2015          | 2016          | 2017          | Regions, self-governed units         |
|--------------------------------------|---------------|---------------|---------------|---------------|---------------|---------------|---------------|--------------------------------------|
| <b>საქართველო</b>                    | <b>21 481</b> | <b>12 870</b> | <b>18 012</b> | <b>34 675</b> | <b>29 157</b> | <b>25 101</b> | <b>23 684</b> | <b>Georgia</b>                       |
| საქალაქო დასახლება                   | 11 933        | 7 977         | 13 119        | 18 563        | 17 127        | 14 961        | 14 342        | Urban                                |
| სასოფლო დასახლება                    | 9 548         | 4 893         | 4 893         | 16 112        | 12 030        | 10 140        | 9 342         | Rural                                |
| <b>ქ. თბილისი</b>                    | <b>5 465</b>  | <b>3 823</b>  | <b>5 880</b>  | <b>8 333</b>  | <b>8 249</b>  | <b>7 304</b>  | <b>6 984</b>  | <b>C. Tbilisi</b>                    |
| საქალაქო დასახლება                   | 5 465         | 3 823         | 5 880         | 8 117         | 8 038         | 7 163         | 6 806         | Urban                                |
| სასოფლო დასახლება                    | 0             | 0             | 0             | 216           | 211           | 141           | 178           | Rural                                |
| <b>აჭარის ავტონომიური რესპუბლიკა</b> | <b>2 277</b>  | <b>1 306</b>  | <b>1 813</b>  | <b>3 478</b>  | <b>3 002</b>  | <b>2 631</b>  | <b>2 548</b>  | <b>Autonomous Republic of Adjara</b> |
| საქალაქო დასახლება                   | 923           | 540           | 1 114         | 1 528         | 1 593         | 1 379         | 1 382         | Urban                                |
| სასოფლო დასახლება                    | 1 354         | 766           | 699           | 1 950         | 1 409         | 1 252         | 1 166         | Rural                                |
| ქ. ბათუმი                            | 689           | 387           | 600           | 1 141         | 1 321         | 1 179         | 1 156         | C. Batumi                            |
| ქედის მუნიციპალიტეტი                 | 126           | 104           | 205           | 166           | 150           | 130           | 130           | Keda Municipality                    |
| საქალაქო დასახლება                   | 1             | 7             | 83            | 16            | 18            | 12            | 9             | Urban                                |
| სასოფლო დასახლება                    | 125           | 97            | 122           | 150           | 132           | 118           | 121           | Rural                                |
| ქობულეთის მუნიციპალიტეტი             | 499           | 350           | 350           | 830           | 685           | 485           | 534           | Kobuleti Municipality                |
| საქალაქო დასახლება                   | 165           | 113           | 211           | 260           | 240           | 176           | 205           | Urban                                |
| სასოფლო დასახლება                    | 334           | 237           | 139           | 570           | 445           | 309           | 329           | Rural                                |
| შუახევის მუნიციპალიტეტი              | 157           | 94            | 110           | 195           | 159           | 156           | 138           | Shuakhevi Municipality               |
| საქალაქო დასახლება                   | 16            | 0             | 59            | 9             | 7             | 4             | 5             | Urban                                |
| სასოფლო დასახლება                    | 141           | 94            | 51            | 186           | 152           | 152           | 133           | Rural                                |
| ხელვაჩაურის მუნიციპალიტეტი           | 478           | 186           | 330           | 862           | 471           | 462           | 361           | Khelvachauri Municipality            |
| საქალაქო დასახლება                   | 51            | 33            | 128           | 92            |               |               |               | Urban                                |
| სასოფლო დასახლება                    | 427           | 153           | 202           | 770           | 471           | 462           | 361           | Rural                                |
| ხულოს მუნიციპალიტეტი                 | 328           | 185           | 218           | 284           | 216           | 219           | 229           | Khulo Municipality                   |
| საქალაქო დასახლება                   | 1             | 0             | 33            | 10            | 7             | 8             | 7             | Urban                                |
| სასოფლო დასახლება                    | 327           | 185           | 185           | 274           | 209           | 211           | 222           | Rural                                |
| <b>გურიის რეგიონი</b>                | <b>782</b>    | <b>403</b>    | <b>423</b>    | <b>1 097</b>  | <b>773</b>    | <b>752</b>    | <b>647</b>    | <b>Guria</b>                         |
| საქალაქო დასახლება                   | 226           | 88            | 185           | 317           | 226           | 214           | 192           | Urban                                |
| სასოფლო დასახლება                    | 556           | 315           | 238           | 780           | 547           | 538           | 455           | Rural                                |
| ქ. ოზურგეთი                          |               |               |               |               | 97            | 90            |               | C. Ozurgeti                          |
| ლანჩხუთის მუნიციპალიტეტი             | 193           | 102           | 90            | 298           | 206           | 192           | 160           | Lanchkhuti Municipality              |
| საქალაქო დასახლება                   | 50            | 21            | 75            | 70            | 48            | 37            | 34            | Urban                                |
| სასოფლო დასახლება                    | 143           | 81            | 15            | 228           | 158           | 155           | 126           | Rural                                |

| რეგიონი, თვითმმართველი ერთეული | 1995         | 2000         | 2005         | 2010         | 2015         | 2016         | 2017         | Regions, self-governed units |
|--------------------------------|--------------|--------------|--------------|--------------|--------------|--------------|--------------|------------------------------|
| ოზურგეთის მუნიციპალიტეტი       | 446          | 231          | 234          | 634          | 366          | 366          | 376          | Ozurgeti Municipality        |
| საქალაქო დასახლება             | 149          | 67           | 92           | 236          | 67           | 74           | 143          | Urban                        |
| სასოფლო დასახლება              | 297          | 164          | 142          | 398          | 299          | 292          | 233          | Rural                        |
| ჩოხატაურის მუნიციპალიტეტი      | 143          | 70           | 99           | 165          | 104          | 104          | 111          | Chokhatauri Municipality     |
| საქალაქო დასახლება             | 27           | 0            | 18           | 11           | 14           | 13           | 15           | Urban                        |
| სასოფლო დასახლება              | 116          | 70           | 81           | 154          | 90           | 91           | 96           | Rural                        |
| <b>იმერეთის რეგიონი</b>        | <b>3 705</b> | <b>2 183</b> | <b>2 995</b> | <b>5 362</b> | <b>4 444</b> | <b>3 832</b> | <b>3 850</b> | <b>Imereti</b>               |
| საქალაქო დასახლება             | 1 901        | 1 252        | 2 293        | 2 848        | 2 349        | 2 140        | 2 164        | Urban                        |
| სასოფლო დასახლება              | 1 804        | 931          | 702          | 2 514        | 2 095        | 1 692        | 1 686        | Rural                        |
| ქ. ქუთაისი                     | 1 021        | 708          | 1 256        | 1 532        | 1 419        | 1 296        | 1 358        | C. Kutaisi                   |
| ბაღდათის მუნიციპალიტეტი        | 147          | 81           | 134          | 219          | 168          | 151          | 153          | Baghdati Municipality        |
| საქალაქო დასახლება             | 36           | 23           | 125          | 45           | 26           | 25           | 25           | Urban                        |
| სასოფლო დასახლება              | 111          | 58           | 9            | 174          | 142          | 126          | 128          | Rural                        |
| ვანის მუნიციპალიტეტი           | 155          | 75           | 99           | 261          | 203          | 166          | 167          | Vani Municipality            |
| საქალაქო დასახლება             | 22           | 20           | 6            | 62           | 31           | 26           | 32           | Urban                        |
| სასოფლო დასახლება              | 133          | 55           | 93           | 199          | 172          | 140          | 135          | Rural                        |
| ზესტაფონის მუნიციპალიტეტი      | 364          | 237          | 224          | 540          | 438          | 380          | 343          | Zestaponi Municipality       |
| საქალაქო დასახლება             | 120          | 120          | 208          | 218          | 177          | 153          | 129          | Urban                        |
| სასოფლო დასახლება              | 244          | 117          | 16           | 322          | 261          | 227          | 214          | Rural                        |
| თერჯოლის მუნიციპალიტეტი        | 237          | 105          | 113          | 336          | 278          | 230          | 217          | Terjola Municipality         |
| საქალაქო დასახლება             | 47           | 23           | 34           | 52           | 39           | 38           | 37           | Urban                        |
| სასოფლო დასახლება              | 190          | 82           | 79           | 284          | 239          | 192          | 180          | Rural                        |
| სამტრედიის მუნიციპალიტეტი      | 371          | 147          | 254          | 553          | 350          | 295          | 327          | Samtredia Municipality       |
| საქალაქო დასახლება             | 241          | 103          | 161          | 318          | 197          | 179          | 203          | Urban                        |
| სასოფლო დასახლება              | 130          | 44           | 93           | 235          | 153          | 116          | 124          | Rural                        |
| საჩხერის მუნიციპალიტეტი        | 251          | 171          | 273          | 428          | 307          | 243          | 292          | Sachkhere Municipality       |
| საქალაქო დასახლება             | 44           | 32           | 38           | 71           | 54           | 44           | 40           | Urban                        |
| სასოფლო დასახლება              | 207          | 139          | 235          | 357          | 253          | 199          | 252          | Rural                        |
| ტყიბულის მუნიციპალიტეტი        | 158          | 72           | 95           | 225          | 150          | 137          | 141          | Tkibuli Municipality         |
| საქალაქო დასახლება             | 77           | 39           | 86           | 134          | 99           | 86           | 85           | Urban                        |
| სასოფლო დასახლება              | 81           | 33           | 9            | 91           | 51           | 51           | 56           | Rural                        |
| წყალტუბოს მუნიციპალიტეტი       | 336          | 150          | 101          | 449          | 463          | 387          | 322          | Tskhaltubo Municipality      |
| საქალაქო დასახლება             | 76           | 54           | 92           | 138          | 105          | 90           | 85           | Urban                        |
| სასოფლო დასახლება              | 260          | 96           | 9            | 311          | 358          | 297          | 237          | Rural                        |

| რეგიონი, თვითმმართველი ერთეული | 1995         | 2000       | 2005         | 2010         | 2015         | 2016         | 2017         | Regions, self-governed units |
|--------------------------------|--------------|------------|--------------|--------------|--------------|--------------|--------------|------------------------------|
| ჭიათურის მუნიციპალიტეტი        | 342          | 203        | 275          | 429          | 357          | 292          | 312          | Chiatura Municipality        |
| საქალაქო დასახლება             | 124          | 66         | 254          | 155          | 126          | 131          | 104          | Urban                        |
| სასოფლო დასახლება              | 218          | 137        | 21           | 274          | 231          | 161          | 208          | Rural                        |
| ხარაგაულის მუნიციპალიტეტი      | 149          | 131        | 81           | 175          | 143          | 111          | 102          | Kharagauli Municipality      |
| საქალაქო დასახლება             | 35           | 25         | 19           | 25           | 15           | 17           | 16           | Urban                        |
| სასოფლო დასახლება              | 114          | 106        | 62           | 150          | 128          | 94           | 86           | Rural                        |
| ხონის მუნიციპალიტეტი           | 174          | 103        | 90           | 215          | 168          | 144          | 116          | Khoni Municipality           |
| საქალაქო დასახლება             | 58           | 39         | 14           | 98           | 61           | 55           | 50           | Urban                        |
| სასოფლო დასახლება              | 116          | 64         | 76           | 117          | 107          | 89           | 66           | Rural                        |
| <b>კახეთის რეგიონი</b>         | <b>1 749</b> | <b>920</b> | <b>1 094</b> | <b>2 453</b> | <b>2 420</b> | <b>1 936</b> | <b>1 744</b> | <b>Kakheti</b>               |
| საქალაქო დასახლება             | 415          | 289        | 566          | 573          | 704          | 478          | 442          | Urban                        |
| სასოფლო დასახლება              | 1 334        | 631        | 528          | 1 880        | 1 716        | 1 458        | 1 302        | Rural                        |
| ქ. თელავი                      |              |            |              |              | 180          | 139          |              | C. Telavi                    |
| ახმეტის მუნიციპალიტეტი         | 212          | 16         | 31           | 233          | 236          | 223          | 245          | Akhmeta Municipality         |
| საქალაქო დასახლება             | 41           | 3          | 11           | 74           | 47           | 46           | 46           | Urban                        |
| სასოფლო დასახლება              | 171          | 13         | 20           | 159          | 189          | 177          | 199          | Rural                        |
| გურჯაანის მუნიციპალიტეტი       | 273          | 161        | 175          | 397          | 337          | 286          | 276          | Gurjaani Municipality        |
| საქალაქო დასახლება             | 41           | 42         | 51           | 45           | 64           | 60           | 45           | Urban                        |
| სასოფლო დასახლება              | 232          | 119        | 124          | 352          | 273          | 226          | 231          | Rural                        |
| დედოფლისწყაროს მუნიციპალიტეტი  | 117          | 73         | 91           | 212          | 181          | 153          | 118          | Dedoplistskaro Municipality  |
| საქალაქო დასახლება             | 35           | 24         | 36           | 50           | 56           | 50           | 42           | Urban                        |
| სასოფლო დასახლება              | 82           | 49         | 55           | 162          | 125          | 103          | 76           | Rural                        |
| თელავის მუნიციპალიტეტი         | 363          | 164        | 224          | 398          | 297          | 274          | 323          | Telavi Municipality          |
| საქალაქო დასახლება             | 110          | 73         | 193          | 135          |              |              | 127          | Urban                        |
| სასოფლო დასახლება              | 253          | 91         | 31           | 263          | 297          | 274          | 196          | Rural                        |
| ლაგოდეხის მუნიციპალიტეტი       | 249          | 141        | 159          | 326          | 310          | 242          | 220          | Lagodekhi Municipality       |
| საქალაქო დასახლება             | 36           | 41         | 145          | 54           | 41           | 33           | 34           | Urban                        |
| სასოფლო დასახლება              | 213          | 100        | 14           | 272          | 269          | 209          | 186          | Rural                        |
| საგარეჯოს მუნიციპალიტეტი       | 195          | 170        | 235          | 438          | 361          | 246          | 267          | Sagarejo Municipality        |
| საქალაქო დასახლება             | 61           | 44         | 84           | 86           | 70           | 56           | 66           | Urban                        |
| სასოფლო დასახლება              | 134          | 126        | 151          | 352          | 291          | 190          | 201          | Rural                        |
| სიღნაღის მუნიციპალიტეტი        | 196          | 102        | 98           | 230          | 308          | 183          | 144          | Sighnaghi Municipality       |
| საქალაქო დასახლება             | 41           | 32         | 23           | 70           | 172          | 36           | 37           | Urban                        |
| სასოფლო დასახლება              | 155          | 70         | 75           | 160          | 136          | 147          | 107          | Rural                        |
| ყვარლის მუნიციპალიტეტი         | 144          | 93         | 81           | 219          | 210          | 190          | 151          | Kvareli Municipality         |
| საქალაქო დასახლება             | 50           | 30         | 23           | 59           | 74           | 58           | 45           | Urban                        |
| სასოფლო დასახლება              | 94           | 63         | 58           | 160          | 136          | 132          | 106          | Rural                        |

| რეგიონი, თვითმმართველი ერთეული                | 1995       | 2000       | 2005       | 2010       | 2015       | 2016       | 2017       | Regions, self-governed units            |
|---|------------|------------|------------|------------|------------|------------|------------|---|
| <b>მცხეთა-მთიანეთის რეგიონი</b>               | <b>440</b> | <b>298</b> | <b>332</b> | <b>704</b> | <b>555</b> | <b>567</b> | <b>475</b> | <b>Mtskheta-Mtianeti</b>                |
| საქალაქო დასახლება                            | 123        | 118        | 230        | 154        | 187        | 182        | 159        | Urban                                   |
| სასოფლო დასახლება                             | 317        | 180        | 102        | 550        | 368        | 385        | 316        | Rural                                   |
| ქ. მცხეთა                                     |            |            |            |            | 81         | 79         |            | C. Mtskheta                             |
| ახალგორის მუნიციპალიტეტი                      | 0          | 38         | 29         | -          | -          | -          | -          | Akhalgori Municipality                  |
| საქალაქო დასახლება                            | 0          | 7          | 29         | -          | -          | -          | -          | Urban                                   |
| სასოფლო დასახლება                             | 0          | 31         | 0          | -          | -          | -          | -          | Rural                                   |
| დუშეთის მუნიციპალიტეტი                        | 138        | 92         | 120        | 155        | 153        | 169        | 156        | Dusheti Municipality                    |
| საქალაქო დასახლება                            | 56         | 53         | 42         | 48         | 67         | 65         | 64         | Urban                                   |
| სასოფლო დასახლება                             | 82         | 39         | 78         | 107        | 86         | 104        | 92         | Rural                                   |
| თიანეთის მუნიციპალიტეტი                       | 45         | 28         | 19         | 101        | 63         | 62         | 56         | Tianeti Municipality                    |
| საქალაქო დასახლება                            | 13         | 10         | 8          | 32         | 27         | 20         | 20         | Urban                                   |
| სასოფლო დასახლება                             | 32         | 18         | 11         | 69         | 36         | 42         | 36         | Rural                                   |
| მცხეთის მუნიციპალიტეტი                        | 225        | 128        | 134        | 390        | 215        | 205        | 233        | Mtskheta Municipality                   |
| საქალაქო დასახლება                            | 38         | 36         | 121        | 63         |            |            | 64         | Urban                                   |
| სასოფლო დასახლება                             | 187        | 92         | 13         | 327        | 215        | 205        | 169        | Rural                                   |
| ყაზბეგის მუნიციპალიტეტი                       | 32         | 12         | 30         | 58         | 43         | 52         | 30         | Kazbegi Municipality                    |
| საქალაქო დასახლება                            | 16         | 12         | 30         | 11         | 12         | 18         | 11         | Urban                                   |
| სასოფლო დასახლება                             | 16         | 0          | 0          | 47         | 31         | 34         | 19         | Rural                                   |
| <b>რაჭა-ლეჩხუმი და ქვემო სვანეთის რეგიონი</b> | <b>164</b> | <b>94</b>  | <b>116</b> | <b>306</b> | <b>232</b> | <b>203</b> | <b>211</b> | <b>Racha-Lechkumi and Kvemo Svaneti</b> |
| საქალაქო დასახლება                            | 39         | 37         | 59         | 62         | 47         | 41         | 52         | Urban                                   |
| სასოფლო დასახლება                             | 125        | 57         | 57         | 244        | 185        | 162        | 159        | Rural                                   |
| ქ. ამბროლაური                                 |            |            |            |            | 12         | 10         | 16         | C. Ambrolauri                           |
| ამბროლაურის მუნიციპალიტეტი                    | 34         | 17         | 24         | 88         | 54         | 45         | 68         | Ambrolauri Municipality                 |
| საქალაქო დასახლება                            | 12         | 9          | 24         | 22         |            |            | 16         | Urban                                   |
| სასოფლო დასახლება                             | 22         | 8          | 0          | 66         | 54         | 45         | 52         | Rural                                   |
| ლენტეხის მუნიციპალიტეტი                       | 28         | 20         | 16         | 71         | 58         | 34         | 44         | Lentekhi Municipality                   |
| საქალაქო დასახლება                            | 10         | 16         | 12         | 14         | 8          | 3          | 7          | Urban                                   |
| სასოფლო დასახლება                             | 18         | 4          | 4          | 57         | 50         | 31         | 37         | Rural                                   |
| ონის მუნიციპალიტეტი                           | 27         | 21         | 31         | 40         | 32         | 39         | 30         | Oni Municipality                        |
| საქალაქო დასახლება                            | 9          | 4          | 17         | 19         | 16         | 19         | 21         | Urban                                   |
| სასოფლო დასახლება                             | 18         | 17         | 14         | 21         | 16         | 20         | 9          | Rural                                   |
| ცაგერის მუნიციპალიტეტი                        | 75         | 36         | 45         | 107        | 76         | 75         | 69         | Tsageri Municipality                    |
| საქალაქო დასახლება                            | 8          | 8          | 6          | 7          | 11         | 9          | 8          | Urban                                   |
| სასოფლო დასახლება                             | 67         | 28         | 39         | 100        | 65         | 66         | 61         | Rural                                   |

| რეგიონი, თვითმმართველი ერთეული         | 1995         | 2000         | 2005         | 2010         | 2015         | 2016         | 2017         | Regions, self-governed units  |
|--|--------------|--------------|--------------|--------------|--------------|--------------|--------------|-------------------------------|
| <b>სამეგრელო-ზემო სვანეთის რეგიონი</b> | <b>2 483</b> | <b>1 388</b> | <b>1 641</b> | <b>3 507</b> | <b>2 598</b> | <b>2 241</b> | <b>2 101</b> | <b>Samegrelo-Zemo Svaneti</b> |
| საქალაქო დასახლება                     | 1 009        | 634          | 1 175        | 1 566        | 1 228        | 1 017        | 986          | Urban                         |
| სასოფლო დასახლება                      | 1 474        | 754          | 466          | 1 941        | 1 370        | 1 224        | 1 115        | Rural                         |
| ქ. ზუგდიდი                             |              |              |              |              | 509          | 438          |              | C. Zugdidi                    |
| ქ. ფოთი                                | 215          | 112          | 228          | 378          | 308          | 264          | 266          | C. Poti                       |
| აბაშის მუნიციპალიტეტი                  | 155          | 49           | 74           | 186          | 131          | 101          | 110          | Abasha Municipality           |
| საქალაქო დასახლება                     | 41           | 20           | 16           | 53           | 39           | 32           | 28           | Urban                         |
| სასოფლო დასახლება                      | 114          | 29           | 58           | 133          | 92           | 69           | 82           | Rural                         |
| ზუგდიდის მუნიციპალიტეტი                | 808          | 557          | 653          | 1 303        | 474          | 384          | 780          | Zugdidi Municipality          |
| საქალაქო დასახლება                     | 339          | 253          | 603          | 683          |              |              | 419          | Urban                         |
| სასოფლო დასახლება                      | 469          | 304          | 50           | 620          | 474          | 384          | 361          | Rural                         |
| მარტვილის მუნიციპალიტეტი               | 211          | 103          | 142          | 306          | 214          | 181          | 183          | Martvili Municipality         |
| საქალაქო დასახლება                     | 35           | 25           | 129          | 40           | 31           | 24           | 24           | Urban                         |
| სასოფლო დასახლება                      | 176          | 78           | 13           | 266          | 183          | 157          | 159          | Rural                         |
| მესტიის მუნიციპალიტეტი                 | 135          | 48           | 35           | 99           | 88           | 66           | 56           | Mestia Municipality           |
| საქალაქო დასახლება                     | 27           | 13           | 35           | 14           | 23           | 10           | 9            | Urban                         |
| სასოფლო დასახლება                      | 108          | 35           | 0            | 85           | 65           | 56           | 47           | Rural                         |
| სენაკის მუნიციპალიტეტი                 | 279          | 158          | 159          | 383          | 303          | 255          | 213          | Senaki Municipality           |
| საქალაქო დასახლება                     | 170          | 92           | 94           | 184          | 164          | 128          | 126          | Urban                         |
| სასოფლო დასახლება                      | 109          | 66           | 65           | 199          | 139          | 127          | 87           | Rural                         |
| ჩხოროწყუს მუნიციპალიტეტი               | 154          | 80           | 109          | 255          | 160          | 154          | 153          | Chkhorotsku Municipality      |
| საქალაქო დასახლება                     | 24           | 8            | 18           | 33           | 28           | 29           | 34           | Urban                         |
| სასოფლო დასახლება                      | 130          | 72           | 91           | 222          | 132          | 125          | 119          | Rural                         |
| წალენჯიხის მუნიციპალიტეტი              | 248          | 162          | 125          | 286          | 208          | 186          | 172          | Tsalenjikha Municipality      |
| საქალაქო დასახლება                     | 117          | 91           | 26           | 120          | 94           | 68           | 58           | Urban                         |
| სასოფლო დასახლება                      | 131          | 71           | 99           | 166          | 114          | 118          | 114          | Rural                         |
| ხობის მუნიციპალიტეტი                   | 278          | 119          | 116          | 311          | 203          | 212          | 168          | Khobi Municipality            |
| საქალაქო დასახლება                     | 41           | 20           | 26           | 61           | 32           | 24           | 22           | Urban                         |
| სასოფლო დასახლება                      | 237          | 99           | 90           | 250          | 171          | 188          | 146          | Rural                         |
| <b>სამცხე-ჯავახეთის რეგიონი</b>        | <b>887</b>   | <b>586</b>   | <b>1 039</b> | <b>1 468</b> | <b>1 232</b> | <b>1 071</b> | <b>993</b>   | <b>Samtskhe-Javakheti</b>     |
| საქალაქო დასახლება                     | 283          | 232          | 369          | 484          | 456          | 361          | 339          | Urban                         |
| სასოფლო დასახლება                      | 604          | 354          | 670          | 984          | 776          | 710          | 654          | Rural                         |
| ქ. ახალციხე                            |              |              |              |              | 148          | 117          |              | C. Akhaltsikhe                |
| ადიგენის მუნიციპალიტეტი                | 173          | 80           | 77           | 162          | 138          | 136          | 139          | Adigeni Municipality          |
| საქალაქო დასახლება                     | 18           | 12           | 15           | 18           | 25           | 12           | 15           | Urban                         |
| სასოფლო დასახლება                      | 155          | 68           | 62           | 144          | 113          | 124          | 124          | Rural                         |

| რეგიონი, თვითმმართველი ერთეული | 1995         | 2000         | 2005         | 2010         | 2015         | 2016         | 2017         | Regions, self-governed units |
|--------------------------------|--------------|--------------|--------------|--------------|--------------|--------------|--------------|------------------------------|
| ასპინძის მუნიციპალიტეტი        | 87           | 55           | 40           | 104          | 72           | 72           | 62           | Aspindza Municipality        |
| საქალაქო დასახლება             | 15           | 18           | 19           | 32           | 26           | 26           | 16           | Urban                        |
| სასოფლო დასახლება              | 72           | 37           | 21           | 72           | 46           | 46           | 46           | Rural                        |
| ახალქალაქის მუნიციპალიტეტი     | 33           | 54           | 102          | 459          | 357          | 300          | 268          | Akhalqalaji Municipality     |
| საქალაქო დასახლება             | 17           | 15           | 95           | 76           | 57           | 56           | 39           | Urban                        |
| სასოფლო დასახლება              | 16           | 39           | 7            | 383          | 300          | 244          | 229          | Rural                        |
| ახალციხის მუნიციპალიტეტი       | 234          | 133          | 210          | 306          | 143          | 130          | 229          | Akhaltsikhe Municipality     |
| საქალაქო დასახლება             | 120          | 86           | 83           | 185          | 34           | 27           | 136          | Urban                        |
| სასოფლო დასახლება              | 114          | 47           | 127          | 121          | 109          | 103          | 93           | Rural                        |
| ბორჯომის მუნიციპალიტეტი        | 139          | 94           | 349          | 188          | 214          | 164          | 170          | Borjomi Municipality         |
| საქალაქო დასახლება             | 85           | 67           | 125          | 122          | 134          | 98           | 111          | Urban                        |
| სასოფლო დასახლება              | 54           | 27           | 224          | 66           | 80           | 66           | 59           | Rural                        |
| ნინოწმინდის მუნიციპალიტეტი     | 221          | 170          | 261          | 249          | 160          | 152          | 125          | Ninotsminda Municipality     |
| საქალაქო დასახლება             | 28           | 34           | 32           | 51           | 32           | 25           | 22           | Urban                        |
| სასოფლო დასახლება              | 193          | 136          | 229          | 198          | 128          | 127          | 103          | Rural                        |
| <b>ქვემო ქართლის რეგიონი</b>   | <b>2 194</b> | <b>1 154</b> | <b>1 611</b> | <b>5 342</b> | <b>3 787</b> | <b>2 867</b> | <b>2 617</b> | <b>Kvemo Kartli</b>          |
| საქალაქო დასახლება             | 1 013        | 638          | 801          | 1 866        | 1 557        | 1 282        | 1 181        | Urban                        |
| სასოფლო დასახლება              | 1 181        | 516          | 810          | 3 476        | 2 230        | 1 585        | 1 436        | Rural                        |
| ქ. რუსთავი                     | 574          | 357          | 510          | 1 161        | 1 020        | 822          | 780          | C. Rustavi                   |
| ბოლნისის მუნიციპალიტეტი        | 259          | 136          | 216          | 666          | 633          | 355          | 345          | Bolnisi Municipality         |
| საქალაქო დასახლება             | 96           | 34           | 41           | 116          | 119          | 96           | 88           | Urban                        |
| სასოფლო დასახლება              | 163          | 102          | 175          | 550          | 514          | 259          | 257          | Rural                        |
| გარდაბნის მუნიციპალიტეტი       | 513          | 279          | 346          | 951          | 697          | 543          | 476          | Gardabani Municipality       |
| საქალაქო დასახლება             | 179          | 132          | 148          | 153          | 137          | 102          | 95           | Urban                        |
| სასოფლო დასახლება              | 334          | 147          | 198          | 798          | 560          | 441          | 381          | Rural                        |
| დმანისის მუნიციპალიტეტი        | 181          | 108          | 126          | 227          | 168          | 161          | 138          | Dmanisi Municipality         |
| საქალაქო დასახლება             | 15           | 27           | 23           | 44           | 25           | 23           | 20           | Urban                        |
| სასოფლო დასახლება              | 166          | 81           | 103          | 183          | 143          | 138          | 118          | Rural                        |
| თეთრიწყაროს მუნიციპალიტეტი     | 156          | 81           | 55           | 153          | 119          | 132          | 103          | Tetritskaro Municipality     |
| საქალაქო დასახლება             | 45           | 30           | 24           | 46           | 31           | 41           | 26           | Urban                        |
| სასოფლო დასახლება              | 111          | 51           | 31           | 107          | 88           | 91           | 77           | Rural                        |
| მარნეულის მუნიციპალიტეტი       | 351          | 143          | 292          | 2 054        | 1 006        | 745          | 665          | Marneuli Municipality        |
| საქალაქო დასახლება             | 64           | 33           | 39           | 326          | 193          | 174          | 153          | Urban                        |
| სასოფლო დასახლება              | 287          | 110          | 253          | 1 728        | 813          | 571          | 512          | Rural                        |

| რეგიონი, თვითმმართველი ერთეული | 1995         | 2000       | 2005         | 2010         | 2015         | 2016         | 2017         | Regions, self-governed units |
|--------------------------------|--------------|------------|--------------|--------------|--------------|--------------|--------------|------------------------------|
| წალკის მუნიციპალიტეტი          | 160          | 50         | 66           | 130          | 144          | 109          | 110          | Tsalka Municipality          |
| საქალაქო დასახლება             | 40           | 25         | 16           | 20           | 32           | 24           | 19           | Urban                        |
| სასოფლო დასახლება              | 120          | 25         | 50           | 110          | 112          | 85           | 91           | Rural                        |
| <b>შიდა ქართლის რეგიონი</b>    | <b>1 335</b> | <b>715</b> | <b>1 068</b> | <b>2 625</b> | <b>1 865</b> | <b>1 697</b> | <b>1 514</b> | <b>Shida Kartli</b>          |
| საქალაქო დასახლება             | 536          | 326        | 447          | 1 048        | 742          | 704          | 639          | Urban                        |
| სასოფლო დასახლება              | 799          | 389        | 621          | 1 577        | 1 123        | 993          | 875          | Rural                        |
| ქ. გორი                        |              |            |              |              | 326          | 343          |              | C. Gori                      |
| გორის მუნიციპალიტეტი           | 630          | 374        | 621          | 1 298        | 547          | 468          | 749          | Gori Municipality            |
| საქალაქო დასახლება             | 233          | 157        | 210          | 464          |              |              | 296          | Urban                        |
| სასოფლო დასახლება              | 397          | 217        | 411          | 834          | 547          | 468          | 453          | Rural                        |
| კასპის მუნიციპალიტეტი          | 192          | 72         | 72           | 330          | 274          | 255          | 193          | Kaspi Municipality           |
| საქალაქო დასახლება             | 49           | 24         | 60           | 118          | 86           | 89           | 61           | Urban                        |
| სასოფლო დასახლება              | 143          | 48         | 12           | 212          | 188          | 166          | 132          | Rural                        |
| ქარელის მუნიციპალიტეტი         | 218          | 107        | 95           | 469          | 349          | 256          | 238          | Kareli Municipality          |
| საქალაქო დასახლება             | 51           | 25         | 72           | 104          | 84           | 59           | 51           | Urban                        |
| სასოფლო დასახლება              | 167          | 82         | 23           | 365          | 265          | 197          | 187          | Rural                        |
| ხაშურის მუნიციპალიტეტი         | 295          | 162        | 280          | 528          | 369          | 375          | 334          | Khashuri Municipality        |
| საქალაქო დასახლება             | 203          | 120        | 105          | 362          | 246          | 213          | 231          | Urban                        |
| სასოფლო დასახლება              | 92           | 42         | 175          | 166          | 123          | 162          | 103          | Rural                        |

რეგისტრირებულ ქორწინებათა რაოდენობა და ქორწინების ზოგადი კოეფიციენტი  
 საქალაქო-სასოფლო დასახლებების მიხედვით  
 Number of registered marriages and crude marriage rate by urban-rural settlements

| წლები<br>Years | რაოდენობა<br>Number |                                |                               | კოეფიციენტი მოსახლეობის 1 000 კაცზე<br>Rate per 1,000 population |                                |                               |
|----------------|---------------------|--------------------------------|-------------------------------|--|--------------------------------|-------------------------------|
|                | სულ<br>Total        | საქალაქო<br>დასახლება<br>Urban | სასოფლო<br>დასახლება<br>Rural | სულ<br>Total   | საქალაქო<br>დასახლება<br>Urban | სასოფლო<br>დასახლება<br>Rural |
| 1995           | 21 481              | 11 933                         | 9 548                         | 4.6  | 4.7                            | 4.5                           |
| 1996           | 19 253              | 10 409                         | 8 844                         | 4.3  | 4.3                            | 4.3                           |
| 1997           | 17 099              | 9 345                          | 7 754                         | 3.9  | 4.0                            | 3.9                           |
| 1998           | 15 343              | 8 473                          | 6 870                         | 3.6  | 3.7                            | 3.6                           |
| 1999           | 13 845              | 8 472                          | 5 373                         | 3.3  | 3.7                            | 2.9                           |
| 2000           | 12 870              | 7 977                          | 4 893                         | 3.2  | 3.6                            | 2.7                           |
| 2001           | 13 336              | 8 027                          | 5 309                         | 3.3  | 3.6                            | 3.0                           |
| 2002           | 12 535              | 8 116                          | 4 419                         | 3.2  | 3.6                            | 2.5                           |
| 2003           | 12 696              | 8 161                          | 4 535                         | 3.2  | 3.7                            | 2.6                           |
| 2004           | 14 866              | 10 485                         | 4 381                         | 3.8  | 4.7                            | 2.6                           |
| 2005           | 18 012              | 13 119                         | 4 893                         | 4.6  | 6.0                            | 2.9                           |
| 2006           | 21 845              | 15 861                         | 5 984                         | 5.6  | 7.2                            | 3.5                           |
| 2007           | 24 891              | 18 521                         | 6 370                         | 6.4  | 8.5                            | 3.8                           |
| 2008           | 31 414              | 21 028                         | 10 386                        | 8.2  | 9.7                            | 6.2                           |
| 2009           | 31 752              | 17 859                         | 13 893                        | 8.3  | 8.3                            | 8.4                           |
| 2010           | 34 675              | 18 563                         | 16 112                        | 9.2  | 8.7                            | 9.8                           |
| 2011           | 30 863              | 17 625                         | 13 238                        | 8.2  | 8.3                            | 8.1                           |
| 2012           | 30 412              | 17 304                         | 13 108                        | 8.2  | 8.1                            | 8.2                           |
| 2013           | 34 693              | 18 903                         | 15 790                        | 9.3  | 8.9                            | 9.9                           |
| 2014           | 31 526              | 18 363                         | 13 163                        | 8.5  | 8.6                            | 8.3                           |
| 2015           | 29 157              | 17 127                         | 12 030                        | 7.8  | 8.0                            | 7.6                           |
| 2016           | 25 101              | 14 961                         | 10 140                        | 6.7  | 6.9                            | 6.5                           |
| 2017           | 23 684              | 14 342                         | 9 342                         | 6.4  | 6.6                            | 6.0                           |



დაქორწინებულთა რიცხოვნობა სქესისა და ასაკობრივი ჯგუფების მიხედვით – ყველა ქორწინება

Number of married people by sex and age groups – total

| ასაკი<br>Age                     | მამაკაცი<br>Males | ქალი<br>Females | მამაკაცი<br>Males | ქალი<br>Females | მამაკაცი<br>Males | ქალი<br>Females |
|----------------------------------|-------------------|-----------------|-------------------|-----------------|-------------------|-----------------|
|                                  | <b>1995</b>       |                 | <b>1996</b>       |                 | <b>1997</b>       |                 |
| 16 - 19                          | 2 037             | 7 180           | 1 761             | 6 301           | 1 461             | 5 237           |
| 20 - 24                          | 7 285             | 7 499           | 6 505             | 6 838           | 5 662             | 6 179           |
| 25 - 29                          | 5 370             | 3 241           | 4 925             | 3 010           | 4 303             | 2 724           |
| 30 - 34                          | 3 383             | 1 720           | 3 041             | 1 461           | 2 772             | 1 349           |
| 35 - 39                          | 1 574             | 778             | 1 420             | 758             | 1 400             | 733             |
| 40 - 44                          | 683               | 402             | 608               | 353             | 618               | 343             |
| 45 - 49                          | 386               | 230             | 357               | 203             | 338               | 186             |
| 50 - 54                          | 184               | 118             | 159               | 80              | 118               | 81              |
| 55 - 59                          | 234               | 150             | 180               | 106             | 160               | 56              |
| 60+                              | 345               | 163             | 297               | 143             | 257               | 198             |
| არ არის მითითებული<br>Not stated | 0                 | 0               | 0                 | 0               | 10                | 13              |
| <b>სულ / Total</b>               | <b>21 481</b>     | <b>21 481</b>   | <b>19 253</b>     | <b>19 253</b>   | <b>17 099</b>     | <b>17 099</b>   |
|                                  | <b>1998</b>       |                 | <b>1999</b>       |                 | <b>2000</b>       |                 |
| 16 - 19                          | 1 215             | 4 439           | 1 005             | 3 560           | 750               | 2 815           |
| 20 - 24                          | 4 922             | 5 671           | 4 166             | 5 130           | 4 055             | 5 200           |
| 25 - 29                          | 4 049             | 2 570           | 3 702             | 2 483           | 3 459             | 2 505           |
| 30 - 34                          | 2 370             | 1 127           | 2 316             | 1 144           | 2 152             | 1 059           |
| 35 - 39                          | 1 334             | 651             | 1 233             | 592             | 1 141             | 580             |
| 40 - 44                          | 568               | 274             | 559               | 350             | 551               | 291             |
| 45 - 49                          | 287               | 192             | 278               | 178             | 272               | 165             |
| 50 - 54                          | 132               | 91              | 151               | 86              | 173               | 99              |
| 55 - 59                          | 122               | 68              | 109               | 55              | 71                | 41              |
| 60+                              | 320               | 247             | 311               | 205             | 241               | 108             |
| არ არის მითითებული<br>Not stated | 24                | 13              | 15                | 62              | 5                 | 7               |
| <b>სულ / Total</b>               | <b>15 343</b>     | <b>15 343</b>   | <b>13 845</b>     | <b>13 845</b>   | <b>12 870</b>     | <b>12 870</b>   |
|                                  | <b>2001</b>       |                 | <b>2002</b>       |                 | <b>2003</b>       |                 |
| 16 - 19                          | 740               | 2 443           | 651               | 2 310           | 635               | 2 513           |
| 20 - 24                          | 3 969             | 5 772           | 3 667             | 5 156           | 3 479             | 4 848           |
| 25 - 29                          | 3 587             | 2 521           | 3 524             | 2 494           | 3 607             | 2 667           |
| 30 - 34                          | 2 305             | 1 207           | 2 202             | 1 268           | 2 269             | 1 291           |
| 35 - 39                          | 1 258             | 600             | 1 139             | 575             | 1 249             | 586             |
| 40 - 44                          | 673               | 348             | 625               | 318             | 666               | 361             |
| 45 - 49                          | 287               | 184             | 301               | 172             | 301               | 181             |
| 50 - 54                          | 172               | 99              | 164               | 110             | 165               | 101             |
| 55 - 59                          | 77                | 46              | 78                | 39              | 88                | 33              |
| 60+                              | 262               | 99              | 181               | 89              | 196               | 96              |
| არ არის მითითებული<br>Not stated | 6                 | 17              | 3                 | 4               | 41                | 19              |
| <b>სულ / Total</b>               | <b>13 336</b>     | <b>13 336</b>   | <b>12 535</b>     | <b>12 535</b>   | <b>12 696</b>     | <b>12 696</b>   |

| ასაკი<br>Age                     | მამაკაცი<br>Males | ქალი<br>Females | მამაკაცი<br>Males | ქალი<br>Females | მამაკაცი<br>Males | ქალი<br>Females |
|----------------------------------|-------------------|-----------------|-------------------|-----------------|-------------------|-----------------|
|                                  | <b>2004</b>       |                 | <b>2005</b>       |                 | <b>2006</b>       |                 |
| 16 - 19                          | 614               | 2 298           | 724               | 3 009           | 886               | 3 701           |
| 20 - 24                          | 3 851             | 5 907           | 4 655             | 6 885           | 5 697             | 8 602           |
| 25 - 29                          | 4 515             | 3 351           | 5 102             | 4 035           | 6 494             | 4 991           |
| 30 - 34                          | 2 706             | 1 619           | 3 422             | 1 991           | 4 039             | 2 302           |
| 35 - 39                          | 1 389             | 748             | 1 892             | 946             | 2 291             | 1 067           |
| 40 - 44                          | 863               | 386             | 1 075             | 487             | 1 152             | 508             |
| 45 - 49                          | 366               | 224             | 471               | 278             | 553               | 305             |
| 50 - 54                          | 184               | 139             | 231               | 165             | 288               | 174             |
| 55 - 59                          | 97                | 48              | 145               | 94              | 164               | 83              |
| 60+                              | 254               | 139             | 274               | 109             | 281               | 112             |
| არ არის მითითებული<br>Not stated | 27                | 7               | 21                | 13              | 0                 | 0               |
| <b>სულ / Total</b>               | <b>14 866</b>     | <b>14 866</b>   | <b>18 012</b>     | <b>18 012</b>   | <b>21 845</b>     | <b>21 845</b>   |
|                                  | <b>2007</b>       |                 | <b>2008</b>       |                 | <b>2009</b>       |                 |
| 16 - 19                          | 896               | 4 035           | 1 168             | 5 294           | 1 271             | 5 596           |
| 20 - 24                          | 6 591             | 9 786           | 8 792             | 12 557          | 8 805             | 11 785          |
| 25 - 29                          | 7 354             | 5 572           | 9 211             | 7 145           | 9 082             | 7 377           |
| 30 - 34                          | 4 611             | 2 733           | 5 938             | 3 397           | 5 909             | 3 638           |
| 35 - 39                          | 2 536             | 1 278           | 3 127             | 1 530           | 3 169             | 1 700           |
| 40 - 44                          | 1 322             | 647             | 1 579             | 705             | 1 799             | 840             |
| 45 - 49                          | 691               | 403             | 793               | 372             | 828               | 398             |
| 50 - 54                          | 358               | 219             | 319               | 173             | 392               | 214             |
| 55 - 59                          | 204               | 91              | 201               | 121             | 232               | 107             |
| 60+                              | 306               | 122             | 267               | 108             | 263               | 95              |
| არ არის მითითებული<br>Not stated | 22                | 5               | 19                | 12              | 2                 | 2               |
| <b>სულ / Total</b>               | <b>24 891</b>     | <b>24 891</b>   | <b>31 414</b>     | <b>31 414</b>   | <b>31 752</b>     | <b>31 752</b>   |
|                                  | <b>2010</b>       |                 | <b>2011</b>       |                 | <b>2012</b>       |                 |
| 16 - 19                          | 1 129             | 5 379           | 1 013             | 4 554           | 842               | 4 137           |
| 20 - 24                          | 8 988             | 12 419          | 7 972             | 10 875          | 7 817             | 10 495          |
| 25 - 29                          | 9 674             | 8 011           | 8 522             | 7 155           | 8 149             | 6 730           |
| 30 - 34                          | 6 430             | 4 502           | 5 705             | 4 052           | 5 383             | 4 048           |
| 35 - 39                          | 3 841             | 2 139           | 3 513             | 2 053           | 3 339             | 2 263           |
| 40 - 44                          | 2 191             | 1 009           | 1 915             | 1 040           | 2 091             | 1 169           |
| 45 - 49                          | 1 137             | 542             | 1 047             | 567             | 1 187             | 676             |
| 50 - 54                          | 535               | 309             | 534               | 280             | 713               | 400             |
| 55 - 59                          | 295               | 187             | 285               | 145             | 347               | 216             |
| 60+                              | 422               | 168             | 353               | 142             | 474               | 229             |
| არ არის მითითებული<br>Not stated | 33                | 10              | 4                 | 0               | 70                | 49              |
| <b>სულ / Total</b>               | <b>34 675</b>     | <b>34 675</b>   | <b>30 863</b>     | <b>30 863</b>   | <b>30 412</b>     | <b>30 412</b>   |

| ასაკი<br>Age                     | მამაკაცი<br>Males | ქალი<br>Females | მამაკაცი<br>Males | ქალი<br>Females | მამაკაცი<br>Males | ქალი<br>Females |
|----------------------------------|-------------------|-----------------|-------------------|-----------------|-------------------|-----------------|
|                                  | <b>2013</b>       |                 | <b>2014</b>       |                 | <b>2015</b>       |                 |
| 16 - 19                          | 935               | 4 399           | 776               | 3 984           | 719               | 3 523           |
| 20 - 24                          | 8 668             | 11 624          | 7 774             | 10 175          | 6 882             | 9 054           |
| 25 - 29                          | 9 121             | 7 826           | 8 278             | 6 841           | 7 894             | 6 567           |
| 30 - 34                          | 6 217             | 4 740           | 5 456             | 4 189           | 5 147             | 4 161           |
| 35 - 39                          | 3 988             | 2 822           | 3 534             | 2 499           | 3 379             | 2 560           |
| 40 - 44                          | 2 544             | 1 543           | 2 152             | 1 491           | 2 141             | 1 474           |
| 45 - 49                          | 1 499             | 801             | 1 292             | 851             | 1 281             | 791             |
| 50 - 54                          | 809               | 495             | 882               | 567             | 753               | 510             |
| 55 - 59                          | 430               | 233             | 447               | 310             | 411               | 275             |
| 60+                              | 397               | 136             | 587               | 306             | 550               | 242             |
| არ არის მითითებული<br>Not stated | 85                | 74              | 348               | 313             | 0                 | 0               |
| <b>სულ / Total</b>               | <b>34 693</b>     | <b>34 693</b>   | <b>31 526</b>     | <b>31 526</b>   | <b>29 157</b>     | <b>29 157</b>   |
|                                  | <b>2016</b>       |                 | <b>2017</b>       |                 |                   |                 |
| 16 - 19                          | 458               | 2 545           | 386               | 2 213           |                   |                 |
| 20 - 24                          | 5 695             | 7 978           | 5 051             | 7 320           |                   |                 |
| 25 - 29                          | 7 174             | 6 096           | 6 970             | 5 892           |                   |                 |
| 30 - 34                          | 4 533             | 3 514           | 4 328             | 3 362           |                   |                 |
| 35 - 39                          | 2 919             | 2 204           | 2 764             | 2 047           |                   |                 |
| 40 - 44                          | 1 848             | 1 237           | 1 761             | 1 281           |                   |                 |
| 45 - 49                          | 1 040             | 673             | 1 040             | 742             |                   |                 |
| 50 - 54                          | 592               | 423             | 636               | 392             |                   |                 |
| 55 - 59                          | 386               | 234             | 325               | 251             |                   |                 |
| 60+                              | 456               | 197             | 423               | 184             |                   |                 |
| არ არის მითითებული<br>Not stated | 0                 | 0               | 0                 | 0               |                   |                 |
| <b>სულ / Total</b>               | <b>25 101</b>     | <b>25 101</b>   | <b>23 684</b>     | <b>23 684</b>   |                   |                 |

დაქორწინებულთა რიცხოვნობა სქესისა და ასაკობრივი ჯგუფების მიხედვით – პირველი ქორწინება

Number of married people by sex and age groups – first marriage

| ასაკი<br>Age                     | მამაკაცი<br>Males | ქალი<br>Females | მამაკაცი<br>Males | ქალი<br>Females | მამაკაცი<br>Males | ქალი<br>Females |
|----------------------------------|-------------------|-----------------|-------------------|-----------------|-------------------|-----------------|
|                                  | <b>1995</b>       |                 | <b>1996</b>       |                 | <b>1997</b>       |                 |
| 16 - 19                          | 2 019             | 7 133           | 1 748             | 6 273           | 1 446             | 5 204           |
| 20 - 24                          | 7 234             | 7 406           | 6 463             | 6 789           | 5 603             | 6 138           |
| 25 - 29                          | 5 262             | 3 141           | 4 857             | 2 953           | 4 253             | 2 694           |
| 30 - 34                          | 3 226             | 1 601           | 2 937             | 1 398           | 2 705             | 1 309           |
| 35 - 39                          | 1 416             | 658             | 1 309             | 680             | 1 336             | 696             |
| 40 - 44                          | 548               | 291             | 517               | 290             | 565               | 303             |
| 45 - 49                          | 260               | 162             | 260               | 160             | 279               | 162             |
| 50 - 54                          | 116               | 77              | 115               | 58              | 87                | 69              |
| 55 - 59                          | 132               | 90              | 93                | 69              | 118               | 43              |
| 60+                              | 161               | 111             | 155               | 88              | 186               | 165             |
| არ არის მითითებული<br>Not stated | 0                 | 0               | 0                 | 0               | 10                | 13              |
| <b>სულ / Total</b>               | <b>20 374</b>     | <b>20 670</b>   | <b>18 454</b>     | <b>18 758</b>   | <b>16 588</b>     | <b>16 796</b>   |
|                                  | <b>1998</b>       |                 | <b>1999</b>       |                 | <b>2000</b>       |                 |
| 16 - 19                          | 1 203             | 4 414           | 998               | 3 539           | 742               | 2 806           |
| 20 - 24                          | 4 876             | 5 634           | 4 126             | 5 083           | 4 034             | 5 172           |
| 25 - 29                          | 4 005             | 2 544           | 3 666             | 2 450           | 3 434             | 2 482           |
| 30 - 34                          | 2 327             | 1 096           | 2 278             | 1 109           | 2 121             | 1 035           |
| 35 - 39                          | 1 298             | 607             | 1 194             | 558             | 1 102             | 555             |
| 40 - 44                          | 522               | 257             | 524               | 317             | 519               | 259             |
| 45 - 49                          | 253               | 168             | 240               | 150             | 233               | 143             |
| 50 - 54                          | 111               | 73              | 122               | 65              | 146               | 80              |
| 55 - 59                          | 98                | 55              | 89                | 41              | 53                | 31              |
| 60+                              | 247               | 217             | 220               | 171             | 172               | 84              |
| არ არის მითითებული<br>Not stated | 21                | 12              | 15                | 62              | 5                 | 7               |
| <b>სულ / Total</b>               | <b>14 961</b>     | <b>15 077</b>   | <b>13 472</b>     | <b>13 545</b>   | <b>12 561</b>     | <b>12 654</b>   |
|                                  | <b>2001</b>       |                 | <b>2002</b>       |                 | <b>2003</b>       |                 |
| 16 - 19                          | 734               | 2 434           | 645               | 2 302           | 628               | 2 476           |
| 20 - 24                          | 3 946             | 5 747           | 3 643             | 5 144           | 3 421             | 4 776           |
| 25 - 29                          | 3 560             | 2 500           | 3 493             | 2 478           | 3 543             | 2 604           |
| 30 - 34                          | 2 268             | 1 182           | 2 173             | 1 251           | 2 201             | 1 225           |
| 35 - 39                          | 1 220             | 570             | 1 117             | 552             | 1 192             | 548             |
| 40 - 44                          | 647               | 322             | 598               | 295             | 628               | 320             |
| 45 - 49                          | 253               | 160             | 284               | 154             | 265               | 152             |
| 50 - 54                          | 156               | 86              | 150               | 98              | 128               | 72              |
| 55 - 59                          | 64                | 34              | 69                | 31              | 66                | 25              |
| 60+                              | 190               | 73              | 138               | 74              | 136               | 67              |
| არ არის მითითებული<br>Not stated | 6                 | 17              | 3                 | 4               | 33                | 10              |
| <b>სულ / Total</b>               | <b>13 044</b>     | <b>13 125</b>   | <b>12 313</b>     | <b>12 383</b>   | <b>12 241</b>     | <b>12 275</b>   |

| საკვი<br>Age                     | მამაკაცი<br>Males | ქალი<br>Females | მამაკაცი<br>Males | ქალი<br>Females | მამაკაცი<br>Males | ქალი<br>Females |
|----------------------------------|-------------------|-----------------|-------------------|-----------------|-------------------|-----------------|
|                                  | <b>2004</b>       |                 | <b>2005</b>       |                 | <b>2006</b>       |                 |
| 16 - 19                          | 607               | 2 279           | 720               | 2 998           | 881               | 3 688           |
| 20 - 24                          | 3 823             | 5 865           | 4 625             | 6 836           | 5 668             | 8 568           |
| 25 - 29                          | 4 473             | 3 291           | 5 056             | 3 989           | 6 448             | 4 948           |
| 30 - 34                          | 2 673             | 1 577           | 3 364             | 1 919           | 3 982             | 2 256           |
| 35 - 39                          | 1 354             | 700             | 1 849             | 893             | 2 249             | 1 032           |
| 40 - 44                          | 823               | 337             | 1 030             | 451             | 1 128             | 480             |
| 45 - 49                          | 315               | 178             | 437               | 236             | 526               | 277             |
| 50 - 54                          | 153               | 107             | 192               | 138             | 263               | 152             |
| 55 - 59                          | 73                | 31              | 120               | 78              | 149               | 73              |
| 60+                              | 188               | 116             | 215               | 87              | 232               | 101             |
| არ არის მითითებული<br>Not stated | 25                | 7               | 21                | 13              | 0                 | 0               |
| <b>სულ / Total</b>               | <b>14 507</b>     | <b>14 488</b>   | <b>17 629</b>     | <b>17 638</b>   | <b>21 526</b>     | <b>21 575</b>   |
|                                  | <b>2007</b>       |                 | <b>2008</b>       |                 | <b>2009</b>       |                 |
| 16 - 19                          | 895               | 4 028           | 1 168             | 5 293           | 1 270             | 5 595           |
| 20 - 24                          | 6 568             | 9 746           | 8 765             | 12 497          | 8 772             | 11 731          |
| 25 - 29                          | 7 323             | 5 516           | 9 155             | 7 052           | 8 991             | 7 251           |
| 30 - 34                          | 4 559             | 2 671           | 5 818             | 3 281           | 5 756             | 3 490           |
| 35 - 39                          | 2 496             | 1 226           | 3 003             | 1 423           | 3 002             | 1 575           |
| 40 - 44                          | 1 281             | 596             | 1 446             | 609             | 1 618             | 723             |
| 45 - 49                          | 644               | 354             | 676               | 284             | 695               | 311             |
| 50 - 54                          | 309               | 177             | 243               | 136             | 275               | 149             |
| 55 - 59                          | 172               | 75              | 119               | 78              | 137               | 61              |
| 60+                              | 238               | 96              | 159               | 75              | 123               | 54              |
| არ არის მითითებული<br>Not stated | 17                | 5               | 16                | 10              | 2                 | 2               |
| <b>სულ / Total</b>               | <b>24 502</b>     | <b>24 490</b>   | <b>30 568</b>     | <b>30 738</b>   | <b>30 641</b>     | <b>30 942</b>   |
|                                  | <b>2010</b>       |                 | <b>2011</b>       |                 | <b>2012</b>       |                 |
| 16 - 19                          | 1 129             | 5 373           | 1 012             | 4 548           | 841               | 4 129           |
| 20 - 24                          | 8 959             | 12 365          | 7 922             | 10 776          | 7 761             | 10 368          |
| 25 - 29                          | 9 544             | 7 851           | 8 337             | 6 971           | 7 916             | 6 478           |
| 30 - 34                          | 6 227             | 4 256           | 5 432             | 3 783           | 5 036             | 3 712           |
| 35 - 39                          | 3 578             | 1 928           | 3 184             | 1 807           | 2 982             | 1 949           |
| 40 - 44                          | 1 991             | 873             | 1 669             | 841             | 1 779             | 932             |
| 45 - 49                          | 945               | 405             | 814               | 411             | 906               | 494             |
| 50 - 54                          | 372               | 216             | 354               | 161             | 490               | 259             |
| 55 - 59                          | 186               | 111             | 141               | 75              | 195               | 117             |
| 60+                              | 212               | 108             | 161               | 71              | 230               | 128             |
| არ არის მითითებული<br>Not stated | 20                | 5               | 2                 | 0               | 61                | 46              |
| <b>სულ / Total</b>               | <b>33 163</b>     | <b>33 491</b>   | <b>29 028</b>     | <b>29 444</b>   | <b>28 197</b>     | <b>28 612</b>   |

| ასაკი<br>Age                     | მამაკაცი<br>Males | ქალი<br>Females | მამაკაცი<br>Males | ქალი<br>Females | მამაკაცი<br>Males | ქალი<br>Females |
|----------------------------------|-------------------|-----------------|-------------------|-----------------|-------------------|-----------------|
|                                  | <b>2013</b>       |                 | <b>2014</b>       |                 | <b>2015</b>       |                 |
| 16 - 19                          | 929               | 4 379           | 775               | 3 972           | 716               | 3 512           |
| 20 - 24                          | 8 566             | 11 437          | 7 674             | 9 979           | 6 806             | 8 882           |
| 25 - 29                          | 8 780             | 7 480           | 7 931             | 6 425           | 7 488             | 6 142           |
| 30 - 34                          | 5 786             | 4 388           | 4 907             | 3 688           | 4 559             | 3 620           |
| 35 - 39                          | 3 485             | 2 434           | 3 020             | 2 062           | 2 793             | 2 065           |
| 40 - 44                          | 2 131             | 1 257           | 1 683             | 1 066           | 1 635             | 1 030           |
| 45 - 49                          | 1 164             | 621             | 896               | 542             | 900               | 491             |
| 50 - 54                          | 593               | 341             | 517               | 323             | 433               | 278             |
| 55 - 59                          | 285               | 153             | 224               | 31              | 202               | 149             |
| 60+                              | 266               | 94              | 261               | 17              | 217               | 107             |
| არ არის მითითებული<br>Not stated | 75                | 69              | 306               | 289             | 0                 | 0               |
| <b>სულ / Total</b>               | <b>32 060</b>     | <b>32 653</b>   | <b>28 194</b>     | <b>28 394</b>   | <b>25 749</b>     | <b>26 276</b>   |
|                                  | <b>2016</b>       |                 | <b>2017</b>       |                 |                   |                 |
| 16 - 19                          | 457               | 2 536           | 386               | 2 197           |                   |                 |
| 20 - 24                          | 5 611             | 7 805           | 4 979             | 7 144           |                   |                 |
| 25 - 29                          | 6 816             | 5 642           | 6 601             | 5 400           |                   |                 |
| 30 - 34                          | 3 990             | 3 001           | 3 758             | 2 813           |                   |                 |
| 35 - 39                          | 2 370             | 1 780           | 2 178             | 1 649           |                   |                 |
| 40 - 44                          | 1 380             | 906             | 1 325             | 894             |                   |                 |
| 45 - 49                          | 738               | 439             | 717               | 453             |                   |                 |
| 50 - 54                          | 366               | 229             | 371               | 216             |                   |                 |
| 55 - 59                          | 193               | 110             | 172               | 118             |                   |                 |
| 60+                              | 167               | 79              | 168               | 83              |                   |                 |
| არ არის მითითებული<br>Not stated | 0                 | 0               | 0                 | 0               |                   |                 |
| <b>სულ / Total</b>               | <b>22 088</b>     | <b>22 527</b>   | <b>20 655</b>     | <b>20 967</b>   |                   |                 |

დაქორწინებულთა რიცხოვნობა სქესისა და ასაკობრივი ჯგუფების მიხედვით –  
განმეორებითი ქორწინება  
Number of married people by sex and age groups – second and next marriages

| ასაკი<br>Age                     | მამაკაცი<br>Males | ქალი<br>Females | მამაკაცი<br>Males | ქალი<br>Females | მამაკაცი<br>Males | ქალი<br>Females |
|----------------------------------|-------------------|-----------------|-------------------|-----------------|-------------------|-----------------|
|                                  | <b>1995</b>       |                 | <b>1996</b>       |                 | <b>1997</b>       |                 |
| 16 - 19                          | 18                | 47              | 13                | 28              | 11                | 30              |
| 20 - 24                          | 51                | 93              | 42                | 49              | 47                | 32              |
| 25 - 29                          | 108               | 100             | 68                | 57              | 42                | 27              |
| 30 - 34                          | 157               | 119             | 104               | 63              | 65                | 38              |
| 35 - 39                          | 158               | 120             | 111               | 78              | 63                | 36              |
| 40 - 44                          | 135               | 111             | 91                | 63              | 52                | 37              |
| 45 - 49                          | 126               | 68              | 97                | 43              | 57                | 24              |
| 50 - 54                          | 68                | 41              | 44                | 22              | 30                | 12              |
| 55 - 59                          | 102               | 60              | 87                | 37              | 41                | 12              |
| 60+                              | 184               | 52              | 142               | 55              | 71                | 32              |
| არ არის მითითებული<br>Not stated | 0                 | 0               | 0                 | 0               | 0                 | 0               |
| <b>სულ / Total</b>               | <b>1 107</b>      | <b>811</b>      | <b>799</b>        | <b>495</b>      | <b>479</b>        | <b>280</b>      |
|                                  | <b>1998</b>       |                 | <b>1999</b>       |                 | <b>2000</b>       |                 |
| 16 - 19                          | 12                | 22              | 7                 | 19              | 8                 | 9               |
| 20 - 24                          | 39                | 36              | 38                | 45              | 20                | 25              |
| 25 - 29                          | 41                | 25              | 35                | 33              | 23                | 23              |
| 30 - 34                          | 41                | 30              | 38                | 35              | 29                | 23              |
| 35 - 39                          | 35                | 41              | 39                | 34              | 39                | 25              |
| 40 - 44                          | 45                | 17              | 34                | 32              | 32                | 32              |
| 45 - 49                          | 33                | 22              | 38                | 27              | 38                | 21              |
| 50 - 54                          | 20                | 18              | 29                | 21              | 27                | 19              |
| 55 - 59                          | 24                | 12              | 20                | 14              | 18                | 10              |
| 60+                              | 72                | 28              | 91                | 34              | 68                | 24              |
| არ არის მითითებული<br>Not stated | 2                 | 0               | 0                 | 0               | 0                 | 0               |
| <b>სულ / Total</b>               | <b>364</b>        | <b>251</b>      | <b>369</b>        | <b>294</b>      | <b>302</b>        | <b>211</b>      |
|                                  | <b>2001</b>       |                 | <b>2002</b>       |                 | <b>2003</b>       |                 |
| 16 - 19                          | 6                 | 7               | 4                 | 8               | 3                 | 8               |
| 20 - 24                          | 21                | 23              | 21                | 11              | 14                | 22              |
| 25 - 29                          | 27                | 19              | 30                | 15              | 15                | 35              |
| 30 - 34                          | 37                | 25              | 27                | 17              | 33                | 48              |
| 35 - 39                          | 38                | 28              | 22                | 23              | 36                | 32              |
| 40 - 44                          | 24                | 24              | 27                | 23              | 33                | 38              |
| 45 - 49                          | 34                | 24              | 17                | 18              | 35                | 28              |
| 50 - 54                          | 16                | 13              | 14                | 12              | 36                | 29              |
| 55 - 59                          | 13                | 12              | 9                 | 7               | 21                | 8               |
| 60+                              | 72                | 26              | 43                | 15              | 58                | 28              |
| არ არის მითითებული<br>Not stated | 0                 | 0               | 0                 | 0               | 2                 | 1               |
| <b>სულ / Total</b>               | <b>288</b>        | <b>201</b>      | <b>214</b>        | <b>149</b>      | <b>286</b>        | <b>277</b>      |

| ასაკი<br>Age                     | მამაკაცი<br>Males | ქალი<br>Females | მამაკაცი<br>Males | ქალი<br>Females | მამაკაცი<br>Males | ქალი<br>Females |
|----------------------------------|-------------------|-----------------|-------------------|-----------------|-------------------|-----------------|
|                                  | <b>2004</b>       |                 | <b>2005</b>       |                 | <b>2006</b>       |                 |
| 16 - 19                          | 6                 | 12              | 1                 | 3               | 4                 | 11              |
| 20 - 24                          | 16                | 24              | 12                | 22              | 27                | 26              |
| 25 - 29                          | 33                | 48              | 21                | 26              | 42                | 40              |
| 30 - 34                          | 23                | 40              | 44                | 61              | 49                | 37              |
| 35 - 39                          | 28                | 47              | 33                | 46              | 37                | 32              |
| 40 - 44                          | 38                | 48              | 39                | 34              | 22                | 27              |
| 45 - 49                          | 51                | 46              | 33                | 40              | 27                | 27              |
| 50 - 54                          | 30                | 31              | 37                | 27              | 22                | 21              |
| 55 - 59                          | 24                | 16              | 24                | 16              | 14                | 10              |
| 60+                              | 62                | 21              | 57                | 20              | 46                | 8               |
| არ არის მითითებული<br>Not stated | 0                 | 0               | 0                 | 0               | 0                 | 0               |
| <b>სულ / Total</b>               | <b>311</b>        | <b>333</b>      | <b>301</b>        | <b>295</b>      | <b>290</b>        | <b>239</b>      |
|                                  | <b>2007</b>       |                 | <b>2008</b>       |                 | <b>2009</b>       |                 |
| 16 - 19                          | 0                 | 0               | 0                 | 1               | 1                 | 0               |
| 20 - 24                          | 12                | 20              | 21                | 44              | 20                | 38              |
| 25 - 29                          | 19                | 44              | 42                | 83              | 74                | 111             |
| 30 - 34                          | 42                | 55              | 115               | 112             | 139               | 143             |
| 35 - 39                          | 38                | 50              | 118               | 103             | 162               | 113             |
| 40 - 44                          | 39                | 51              | 131               | 93              | 174               | 111             |
| 45 - 49                          | 46                | 46              | 113               | 88              | 127               | 86              |
| 50 - 54                          | 47                | 42              | 75                | 36              | 110               | 63              |
| 55 - 59                          | 31                | 16              | 82                | 43              | 93                | 45              |
| 60+                              | 64                | 22              | 108               | 33              | 138               | 39              |
| არ არის მითითებული<br>Not stated | 1                 | 0               | 1                 | 0               | 0                 | 0               |
| <b>სულ / Total</b>               | <b>339</b>        | <b>346</b>      | <b>806</b>        | <b>636</b>      | <b>1 038</b>      | <b>749</b>      |
|                                  | <b>2010</b>       |                 | <b>2011</b>       |                 | <b>2012</b>       |                 |
| 16 - 19                          | 0                 | 6               | 1                 | 5               | 1                 | 8               |
| 20 - 24                          | 29                | 53              | 48                | 99              | 54                | 126             |
| 25 - 29                          | 130               | 159             | 185               | 183             | 231               | 250             |
| 30 - 34                          | 200               | 242             | 273               | 269             | 341               | 332             |
| 35 - 39                          | 259               | 208             | 329               | 246             | 353               | 303             |
| 40 - 44                          | 196               | 131             | 246               | 198             | 303               | 231             |
| 45 - 49                          | 188               | 134             | 233               | 156             | 273               | 177             |
| 50 - 54                          | 161               | 91              | 180               | 119             | 215               | 129             |
| 55 - 59                          | 104               | 67              | 144               | 70              | 140               | 92              |
| 60+                              | 197               | 49              | 192               | 71              | 217               | 73              |
| არ არის მითითებული<br>Not stated | 0                 | 0               | 2                 | 0               | 0                 | 1               |
| <b>სულ / Total</b>               | <b>1 464</b>      | <b>1 140</b>    | <b>1 833</b>      | <b>1 416</b>    | <b>2 128</b>      | <b>1 722</b>    |



| ასაკი<br>Age                     | მამაკაცი<br>Males | ქალი<br>Females | მამაკაცი<br>Males | ქალი<br>Females | მამაკაცი<br>Males | ქალი<br>Females |
|----------------------------------|-------------------|-----------------|-------------------|-----------------|-------------------|-----------------|
|                                  | <b>2013</b>       |                 | <b>2014</b>       |                 | <b>2015</b>       |                 |
| 16 - 19                          | 1                 | 9               | 1                 | 11              | 3                 | 11              |
| 20 - 24                          | 82                | 160             | 99                | 193             | 76                | 171             |
| 25 - 29                          | 307               | 330             | 343               | 412             | 404               | 425             |
| 30 - 34                          | 405               | 342             | 545               | 489             | 587               | 538             |
| 35 - 39                          | 497               | 375             | 503               | 425             | 584               | 494             |
| 40 - 44                          | 404               | 282             | 457               | 408             | 505               | 444             |
| 45 - 49                          | 326               | 178             | 378               | 292             | 381               | 300             |
| 50 - 54                          | 214               | 152             | 350               | 222             | 319               | 231             |
| 55 - 59                          | 143               | 80              | 209               | 132             | 209               | 126             |
| 60+                              | 131               | 42              | 276               | 110             | 331               | 135             |
| არ არის მითითებული<br>Not stated | 9                 | 5               | 10                | 6               | 0                 | 0               |
| <b>სულ / Total</b>               | <b>2 519</b>      | <b>1 955</b>    | <b>3 171</b>      | <b>2 700</b>    | <b>3 399</b>      | <b>2 875</b>    |
|                                  | <b>2016</b>       |                 | <b>2017</b>       |                 |                   |                 |
| 16 - 19                          | 1                 | 9               | 0                 | 16              |                   |                 |
| 20 - 24                          | 84                | 173             | 72                | 176             |                   |                 |
| 25 - 29                          | 358               | 454             | 369               | 492             |                   |                 |
| 30 - 34                          | 543               | 513             | 570               | 549             |                   |                 |
| 35 - 39                          | 549               | 424             | 586               | 398             |                   |                 |
| 40 - 44                          | 468               | 331             | 436               | 387             |                   |                 |
| 45 - 49                          | 301               | 234             | 323               | 288             |                   |                 |
| 50 - 54                          | 226               | 194             | 265               | 176             |                   |                 |
| 55 - 59                          | 193               | 124             | 153               | 133             |                   |                 |
| 60+                              | 288               | 118             | 255               | 101             |                   |                 |
| არ არის მითითებული<br>Not stated | 0                 | 0               | 0                 | 0               |                   |                 |
| <b>სულ / Total</b>               | <b>3 011</b>      | <b>2 574</b>    | <b>3 029</b>      | <b>2 716</b>    |                   |                 |

**დაქორწინებულთა საშუალო ასაკი სქესისა და ქორწინების რიგითობის მიხედვით (წელი)**  
**Mean age of spouses by sex and order of marriages (years)**

|      | ყველა ქორწინება<br>Total |                 | პირველი ქორწინება<br>First marriage |                 | განმეორებითი ქორწინება<br>Second and next marriages |                 |
|------|--------------------------|-----------------|-------------------------------------|-----------------|---|-----------------|
|      | მამაკაცი<br>Males        | ქალი<br>Females | მამაკაცი<br>Males                   | ქალი<br>Females | მამაკაცი<br>Males                                   | ქალი<br>Females |
| 1995 | 27.9                     | 23.9            | 27.0                                | 23.4            | 43.0  | 37.5            |
| 1996 | 27.8                     | 23.9            | 27.2                                | 23.5            | 43.6  | 39.1            |
| 1997 | 28.1                     | 24.2            | 27.7                                | 24.0            | 41.6  | 37.4            |
| 1998 | 28.4                     | 24.6            | 28.1                                | 24.3            | 41.7  | 37.6            |
| 1999 | 28.8                     | 25.0            | 28.4                                | 24.7            | 43.5  | 38.1            |
| 2000 | 28.8                     | 24.9            | 28.4                                | 24.7            | 44.2  | 39.7            |
| 2001 | 29.2                     | 25.2            | 28.8                                | 25.0            | 43.5  | 40.2            |
| 2002 | 29.1                     | 25.4            | 28.9                                | 25.2            | 41.4  | 39.9            |
| 2003 | 29.4                     | 25.4            | 29.0                                | 25.1            | 45.2  | 39.5            |
| 2004 | 29.6                     | 25.9            | 29.3                                | 25.6            | 44.6  | 39.2            |
| 2005 | 29.8                     | 25.9            | 29.6                                | 25.6            | 44.8  | 39.9            |
| 2006 | 29.6                     | 25.6            | 29.4                                | 25.4            | 40.4  | 36.7            |
| 2007 | 29.7                     | 25.8            | 29.4                                | 25.6            | 45.9  | 40.5            |
| 2008 | 29.2                     | 25.4            | 28.8                                | 25.1            | 44.4  | 39.4            |
| 2009 | 29.4                     | 25.6            | 28.8                                | 25.3            | 44.1  | 39.5            |
| 2010 | 30.1                     | 26.3            | 29.5                                | 25.8            | 43.5  | 38.9            |
| 2011 | 30.2                     | 26.6            | 29.4                                | 26.0            | 42.5  | 38.9            |
| 2012 | 30.7                     | 27.2            | 29.8                                | 26.5            | 42.1  | 38.3            |
| 2013 | 30.9                     | 27.4            | 30.1                                | 26.9            | 40.3  | 37.3            |
| 2014 | 31.2                     | 28.0            | 29.9                                | 26.6            | 41.7  | 38.5            |
| 2015 | 31.3                     | 28.2            | 30.0                                | 27.1            | 41.5  | 38.7            |
| 2016 | 31.4                     | 28.3            | 30.1                                | 27.2            | 41.1  | 38.0            |
| 2017 | 31.6                     | 28.6            | 30.2                                | 27.4            | 40.7  | 37.7            |

**დაქორწინებულთა რიცხოვნობა წინა ქორწინებითი მდგომარეობისა და სქესის მიხედვით**  
**Number of married people by previous marital status and sex**

| წლები<br>Years | სულ<br>Total | წინა ქორწინებითი მდგომარეობა<br>previous marital status |                   |                            |                                     |
|----------------|--------------|---|-------------------|----------------------------|-------------------------------------|
|                |              | არასოდეს ყოფილა<br>დაქორწინებული<br>Never married       | ქვრივი<br>Widowed | განქორწინებული<br>Divorced | არ არის<br>მითითებული<br>Not stated |
|                |              | მამაკაცი<br>Males                                       |                   |                            |                                     |
| 1995           | 21 481       | 20 374  | 304               | 803                        | 0                                   |
| 1996           | 19 253       | 18 454  | 228               | 571                        | 0                                   |
| 1997           | 17 099       | 16 588  | 169               | 310                        | 32                                  |
| 1998           | 15 343       | 14 961  | 125               | 239                        | 18                                  |
| 1999           | 13 845       | 13 472  | 132               | 237                        | 4                                   |
| 2000           | 12 870       | 12 561  | 103               | 199                        | 7                                   |
| 2001           | 13 336       | 13 044  | 103               | 185                        | 4                                   |
| 2002           | 12 535       | 12 313  | 94                | 120                        | 8                                   |
| 2003           | 12 696       | 12 241  | 83                | 203                        | 169                                 |
| 2004           | 14 866       | 14 507  | 88                | 223                        | 48                                  |
| 2005           | 18 012       | 17 629  | 63                | 238                        | 82                                  |
| 2006           | 21 845       | 21 526  | 46                | 244                        | 29                                  |
| 2007           | 24 891       | 24 502  | 59                | 280                        | 50                                  |
| 2008           | 31 414       | 30 568  | 116               | 690                        | 40                                  |
| 2009           | 31 752       | 30 641  | 151               | 887                        | 73                                  |
| 2010           | 34 675       | 33 163  | 208               | 1 256                      | 48                                  |
| 2011           | 30 863       | 29 028  | 191               | 1 642                      | 2                                   |
| 2012           | 30 412       | 28 197  | 192               | 1 936                      | 87                                  |
| 2013           | 34 693       | 32 060  | 113               | 2 406                      | 114                                 |
| 2014           | 31 526       | 28 194  | 259               | 2 912                      | 161                                 |
| 2015           | 29 157       | 25 749  | 221               | 3 178                      | 9                                   |
| 2016           | 25 101       | 22 088  | 181               | 2 830                      | 2                                   |
| 2017           | 23 684       | 20 655  | 146               | 2 883                      | 0                                   |
|                |              | ქალი<br>Females   |                   |                            |                                     |
| 1995           | 21 481       | 20 670  | 177               | 634                        | 0                                   |
| 1996           | 19 253       | 18 758  | 93                | 402                        | 0                                   |
| 1997           | 17 099       | 16 796  | 62                | 218                        | 23                                  |
| 1998           | 15 343       | 15 077  | 71                | 180                        | 15                                  |
| 1999           | 13 845       | 13 545  | 94                | 200                        | 6                                   |
| 2000           | 12 870       | 12 654  | 66                | 145                        | 5                                   |
| 2001           | 13 336       | 13 125  | 45                | 156                        | 10                                  |
| 2002           | 12 535       | 12 383  | 44                | 105                        | 3                                   |
| 2003           | 12 696       | 12 275  | 72                | 205                        | 144                                 |
| 2004           | 14 866       | 14 488  | 94                | 239                        | 45                                  |
| 2005           | 18 012       | 17 638  | 76                | 219                        | 79                                  |
| 2006           | 21 845       | 21 575  | 29                | 210                        | 31                                  |
| 2007           | 24 891       | 24 490  | 58                | 288                        | 55                                  |
| 2008           | 31 414       | 30 738  | 119               | 517                        | 40                                  |
| 2009           | 31 752       | 30 942  | 90                | 659                        | 61                                  |
| 2010           | 34 675       | 33 491  | 153               | 987                        | 44                                  |
| 2011           | 30 863       | 29 444  | 171               | 1 245                      | 3                                   |
| 2012           | 30 412       | 28 612  | 194               | 1 528                      | 78                                  |
| 2013           | 34 693       | 32 653  | 85                | 1 870                      | 85                                  |
| 2014           | 31 526       | 28 394  | 280               | 2 420                      | 432                                 |
| 2015           | 29 157       | 26 276  | 286               | 2 589                      | 6                                   |
| 2016           | 25 101       | 22 527  | 214               | 2 360                      | 0                                   |
| 2017           | 23 684       | 20 967  | 207               | 2 509                      | 1                                   |

რეგისტრირებულ ქორწინებათა რაოდენობა თვეების მიხედვით  
Number of registered marriages by months

| წლები<br>Years | სულ<br>Total | თვე<br>Month |       |       |       |       |       |       |       |       |       |       |       |
|----------------|--------------|--------------|-------|-------|-------|-------|-------|-------|-------|-------|-------|-------|-------|
|                |              | I            | II    | III   | IV    | V     | VI    | VII   | VIII  | IX    | X     | XI    | XII   |
| 1995           | 21 481       | 1 676        | 1 646 | 1 838 | 1 942 | 1 160 | 2 129 | 1 982 | 1 534 | 1 896 | 1 810 | 1 834 | 2 034 |
| 1996           | 19 253       | 1 598        | 1 704 | 1 456 | 2 149 | 1 474 | 1 358 | 1 440 | 1 388 | 1 411 | 1 703 | 1 908 | 1 664 |
| 1997           | 17 099       | 1 286        | 1 307 | 1 475 | 1 534 | 1 415 | 1 334 | 1 237 | 1 143 | 1 563 | 1 586 | 1 680 | 1 539 |
| 1998           | 15 343       | 1 217        | 1 226 | 1 206 | 1 671 | 1 150 | 1 352 | 1 170 | 991   | 1 213 | 1 490 | 1 297 | 1 360 |
| 1999           | 13 845       | 1 121        | 1 179 | 985   | 1 376 | 895   | 1 147 | 1 114 | 928   | 1 170 | 1 239 | 1 346 | 1 345 |
| 2000           | 12 870       | 975          | 1 059 | 1 029 | 921   | 846   | 1 201 | 929   | 874   | 1 138 | 1 253 | 1 360 | 1 285 |
| 2001           | 13 336       | 1 029        | 1 056 | 939   | 1 213 | 925   | 1 033 | 999   | 998   | 1 250 | 1 222 | 1 408 | 1 264 |
| 2002           | 12 535       | 879          | 1 009 | 1 226 | 1 012 | 783   | 1 257 | 1 043 | 509   | 860   | 1 331 | 1 349 | 1 277 |
| 2003           | 12 696       | 934          | 985   | 1 011 | 833   | 747   | 1 026 | 1 130 | 1 054 | 1 175 | 1 417 | 1 274 | 1 110 |
| 2004           | 14 866       | 1 025        | 1 236 | 922   | 880   | 776   | 1 400 | 1 471 | 1 003 | 1 417 | 1 590 | 1 702 | 1 444 |
| 2005           | 18 012       | 1 243        | 1 507 | 1 388 | 1 210 | 1 021 | 1 631 | 1 413 | 1 346 | 1 843 | 1 728 | 2 129 | 1 553 |
| 2006           | 21 845       | 1 567        | 1 968 | 1 709 | 1 722 | 1 486 | 1 981 | 1 871 | 1 658 | 1 910 | 2 207 | 2 220 | 1 546 |
| 2007           | 24 891       | 1 236        | 1 910 | 1 544 | 2 216 | 1 759 | 2 666 | 2 171 | 2 028 | 2 514 | 2 497 | 2 359 | 1 991 |
| 2008           | 31 414       | 2 318        | 2 818 | 2 659 | 2 340 | 2 294 | 2 910 | 2 962 | 1 842 | 2 915 | 3 163 | 2 908 | 2 285 |
| 2009           | 31 752       | 2 353        | 3 012 | 2 192 | 2 337 | 2 091 | 2 856 | 2 907 | 2 594 | 3 191 | 3 021 | 3 001 | 2 197 |
| 2010           | 34 675       | 2 682        | 2 737 | 2 326 | 3 070 | 2 110 | 2 276 | 2 663 | 2 798 | 3 239 | 3 168 | 3 392 | 4 214 |
| 2011           | 30 863       | 2 620        | 2 553 | 2 312 | 2 045 | 2 260 | 2 687 | 2 610 | 2 734 | 3 179 | 2 860 | 2 975 | 2 028 |
| 2012           | 30 412       | 2 565        | 2 391 | 1 812 | 2 466 | 2 368 | 2 426 | 2 601 | 2 997 | 3 009 | 2 830 | 3 001 | 1 946 |
| 2013           | 34 693       | 2 299        | 4 303 | 3 871 | 2 100 | 1 901 | 2 845 | 2 725 | 2 869 | 3 313 | 3 137 | 3 446 | 1 884 |
| 2014           | 31 526       | 2 398        | 2 630 | 1 942 | 2 402 | 2 031 | 2 674 | 2 682 | 2 596 | 3 337 | 3 370 | 3 142 | 2 322 |
| 2015           | 29 157       | 2 425        | 2 497 | 1 930 | 2 774 | 1 997 | 2 271 | 2 465 | 2 293 | 2 997 | 2 838 | 2 731 | 1 939 |
| 2016           | 25 101       | 1 753        | 2 222 | 1 881 | 1 611 | 1 496 | 2 424 | 2 173 | 2 259 | 2 661 | 2 384 | 2 571 | 1 666 |
| 2017           | 23 684       | 1 915        | 1 923 | 1 429 | 1 809 | 1 551 | 1 950 | 1 943 | 1 930 | 2 538 | 2 470 | 2 579 | 1 647 |

რეგისტრირებულ ქორწინებათა განაწილება წელიწადის დროების მიხედვით, 2017  
Registered marriages by seasons, 2017

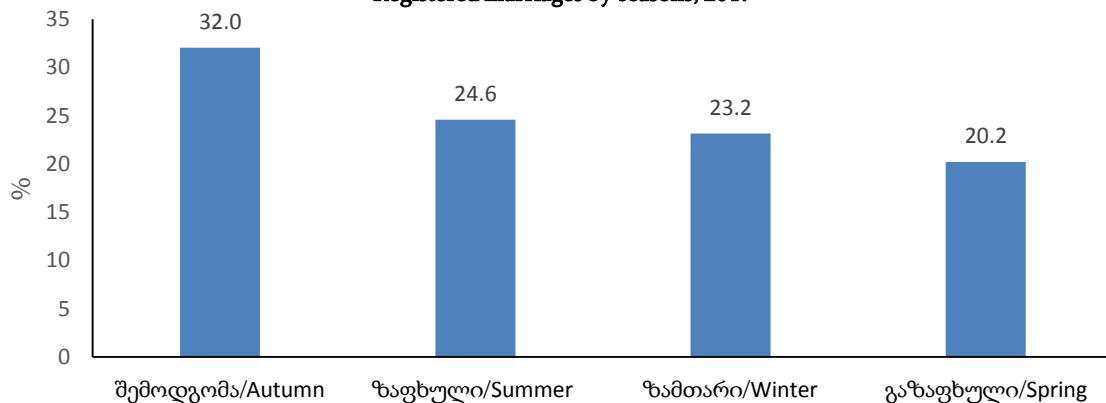

**განქორწინება**  
**Divorces**

რეგისტრირებულ განქორწინებათა რაოდენობა რეგიონების, თვითმმართველი ერთეულების და საქალაქო-სასოფლო დასახლებების მიხედვით  
 Number of registered divorces by regions, self-governed units and urban-rural settlements

| რეგიონი, თვითმმართველი ერთეული       | 1995         | 2000         | 2005         | 2010         | 2015         | 2016         | 2017          | Regions, self-governed units         |
|--------------------------------------|--------------|--------------|--------------|--------------|--------------|--------------|---------------|--------------------------------------|
| <b>საქართველო</b>                    | <b>2 685</b> | <b>1 854</b> | <b>1 928</b> | <b>4 726</b> | <b>9 112</b> | <b>9 539</b> | <b>10 222</b> | <b>Georgia</b>                       |
| საქალაქო დასახლება                   | 2 616        | 1 820        | 1 906        | 3 636        | 6 320        | 6 565        | 7 053         | Urban                                |
| სასოფლო დასახლება                    | 69           | 34           | 22           | 1 090        | 2 792        | 2 974        | 3 169         | Rural                                |
| <b>ქ. თბილისი</b>                    | <b>1 465</b> | <b>1 005</b> | <b>889</b>   | <b>2 242</b> | <b>3 601</b> | <b>3 688</b> | <b>3 731</b>  | <b>C. Tbilisi</b>                    |
| საქალაქო დასახლება                   | 1 465        | 1 005        | 889          | 2 209        | 3 504        | 3 617        | 3 665         | Urban                                |
| სასოფლო დასახლება                    | 0            | 0            | 0            | 33           | 97           | 71           | 66            | Rural                                |
| <b>აჭარის ავტონომიური რესპუბლიკა</b> | <b>187</b>   | <b>130</b>   | <b>167</b>   | <b>309</b>   | <b>678</b>   | <b>717</b>   | <b>678</b>    | <b>Autonomous Republic of Adjara</b> |
| საქალაქო დასახლება                   | 133          | 109          | 155          | 206          | 420          | 458          | 424           | Urban                                |
| სასოფლო დასახლება                    | 54           | 21           | 12           | 103          | 258          | 259          | 254           | Rural                                |
| ქ. ბათუმი                            | 131          | 99           | 104          | 162          | 366          | 398          | 357           | C. Batumi                            |
| ქედის მუნიციპალიტეტი                 | 0            | 0            | 3            | 3            | 30           | 27           | 24            | Keda Municipality                    |
| საქალაქო დასახლება                   | 0            | 0            | 3            | 1            | 3            | 3            | 1             | Urban                                |
| სასოფლო დასახლება                    | 0            | 0            | 0            | 2            | 27           | 24           | 23            | Rural                                |
| ქობულეთის მუნიციპალიტეტი             | 31           | 14           | 35           | 81           | 145          | 156          | 156           | Kobuleti Municipality                |
| საქალაქო დასახლება                   | 1            | 9            | 35           | 36           | 42           | 52           | 64            | Urban                                |
| სასოფლო დასახლება                    | 30           | 5            | 0            | 45           | 103          | 104          | 92            | Rural                                |
| შუახევის მუნიციპალიტეტი              | 1            | 0            | 0            | 7            | 25           | 22           | 17            | Shuakhevi Municipality               |
| საქალაქო დასახლება                   | 0            | 0            | 0            | 1            | 3            | 2            | 0             | Urban                                |
| სასოფლო დასახლება                    | 1            | 0            | 0            | 6            | 22           | 20           | 17            | Rural                                |
| ხელვაჩაურის მუნიციპალიტეტი           | 19           | 16           | 25           | 41           | 80           | 80           | 84            | Khelvachauri Municipality            |
| საქალაქო დასახლება                   | 1            | 1            | 13           | 6            |              |              |               | Urban                                |
| სასოფლო დასახლება                    | 18           | 15           | 12           | 35           | 80           | 80           | 84            | Rural                                |
| ხულოს მუნიციპალიტეტი                 | 5            | 1            | 0            | 15           | 32           | 34           | 40            | Khulo Municipality                   |
| საქალაქო დასახლება                   | 0            | 0            | 0            | 0            | 6            | 3            | 2             | Urban                                |
| სასოფლო დასახლება                    | 5            | 1            | 0            | 15           | 26           | 31           | 38            | Rural                                |
| <b>გურიის რეგიონი</b>                | <b>31</b>    | <b>16</b>    | <b>21</b>    | <b>86</b>    | <b>157</b>   | <b>230</b>   | <b>237</b>    | <b>Guria</b>                         |
| საქალაქო დასახლება                   | 31           | 16           | 21           | 25           | 55           | 59           | 58            | Urban                                |
| სასოფლო დასახლება                    | 0            | 0            | 0            | 61           | 102          | 171          | 179           | Rural                                |
| ქ. ოზურგეთი                          |              |              |              |              | 25           | 29           |               | C. Ozurgeti                          |
| ლანჩხუთის მუნიციპალიტეტი             | 5            | 6            | 1            | 18           | 47           | 67           | 73            | Lanchkhuti Municipality              |
| საქალაქო დასახლება                   | 5            | 6            | 1            | 4            | 13           | 16           | 16            | Urban                                |
| სასოფლო დასახლება                    | 0            | 0            | 0            | 14           | 34           | 51           | 57            | Rural                                |
| ოზურგეთის მუნიციპალიტეტი             | 23           | 10           | 12           | 59           | 69           | 101          | 131           | Ozurgeti Municipality                |
| საქალაქო დასახლება                   | 23           | 10           | 12           | 19           | 14           | 13           | 39            | Urban                                |
| სასოფლო დასახლება                    | 0            | 0            | 0            | 40           | 55           | 88           | 92            | Rural                                |

| რეგიონი, თვითმმართველი ერთეული | 1995       | 2000       | 2005       | 2010       | 2015         | 2016         | 2017         | Regions, self-governed units |
|--------------------------------|------------|------------|------------|------------|--------------|--------------|--------------|------------------------------|
| ჩოხატაურის მუნიციპალიტეტი      | 3          | 0          | 8          | 9          | 16           | 33           | 33           | Chokhatauri Municipality     |
| საქალაქო დასახლება             | 3          | 0          | 8          | 2          | 3            | 1            | 3            | Urban                        |
| სასოფლო დასახლება              | 0          | 0          | 0          | 7          | 13           | 32           | 30           | Rural                        |
| <b>იმერეთის რეგიონი</b>        | <b>215</b> | <b>226</b> | <b>275</b> | <b>580</b> | <b>1 409</b> | <b>1 450</b> | <b>1 739</b> | <b>Imereti</b>               |
| საქალაქო დასახლება             | 215        | 225        | 275        | 407        | 877          | 903          | 1 129        | Urban                        |
| სასოფლო დასახლება              | 0          | 1          | 0          | 173        | 532          | 547          | 610          | Rural                        |
| ქ. ქუთაისი                     | 96         | 115        | 159        | 260        | 623          | 625          | 799          | C. Kutaisi                   |
| ბაღდათის მუნიციპალიტეტი        | 4          | 10         | 10         | 15         | 55           | 58           | 75           | Baghdati Municipality        |
| საქალაქო დასახლება             | 4          | 10         | 10         | 6          | 13           | 13           | 10           | Urban                        |
| სასოფლო დასახლება              | 0          | 0          | 0          | 9          | 42           | 45           | 65           | Rural                        |
| ვანის მუნიციპალიტეტი           | 7          | 7          | 7          | 19         | 51           | 52           | 67           | Vani Municipality            |
| საქალაქო დასახლება             | 7          | 7          | 7          | 3          | 7            | 7            | 13           | Urban                        |
| სასოფლო დასახლება              | 0          | 0          | 0          | 16         | 44           | 45           | 54           | Rural                        |
| ზესტაფონის მუნიციპალიტეტი      | 14         | 16         | 16         | 51         | 117          | 108          | 116          | Zestaponi Municipality       |
| საქალაქო დასახლება             | 14         | 16         | 16         | 22         | 40           | 52           | 42           | Urban                        |
| სასოფლო დასახლება              | 0          | 0          | 0          | 29         | 77           | 56           | 74           | Rural                        |
| თერჯოლის მუნიციპალიტეტი        | 1          | 8          | 3          | 20         | 66           | 61           | 68           | Terjola Municipality         |
| საქალაქო დასახლება             | 1          | 8          | 3          | 1          | 5            | 9            | 7            | Urban                        |
| სასოფლო დასახლება              | 0          | 0          | 0          | 19         | 61           | 52           | 61           | Rural                        |
| სამტრედიის მუნიციპალიტეტი      | 45         | 29         | 25         | 68         | 110          | 103          | 136          | Samtredia Municipality       |
| საქალაქო დასახლება             | 45         | 29         | 25         | 47         | 65           | 58           | 92           | Urban                        |
| სასოფლო დასახლება              | 0          | 0          | 0          | 21         | 45           | 45           | 44           | Rural                        |
| საჩხერის მუნიციპალიტეტი        | 3          | 0          | 8          | 25         | 77           | 81           | 91           | Sachkhere Municipality       |
| საქალაქო დასახლება             | 3          | 0          | 8          | 8          | 13           | 15           | 19           | Urban                        |
| სასოფლო დასახლება              | 0          | 0          | 0          | 17         | 64           | 66           | 72           | Rural                        |
| ტყიბულის მუნიციპალიტეტი        | 9          | 9          | 6          | 19         | 38           | 39           | 48           | Tkibuli Municipality         |
| საქალაქო დასახლება             | 9          | 8          | 6          | 14         | 25           | 24           | 32           | Urban                        |
| სასოფლო დასახლება              | 0          | 1          | 0          | 5          | 13           | 15           | 16           | Rural                        |
| წყალტუბოს მუნიციპალიტეტი       | 15         | 18         | 16         | 47         | 126          | 157          | 172          | Tskhaltubo Municipality      |
| საქალაქო დასახლება             | 15         | 18         | 16         | 19         | 38           | 39           | 54           | Urban                        |
| სასოფლო დასახლება              | 0          | 0          | 0          | 28         | 88           | 118          | 118          | Rural                        |
| ჭიათურის მუნიციპალიტეტი        | 13         | 7          | 16         | 29         | 80           | 97           | 90           | Chiatura Municipality        |
| საქალაქო დასახლება             | 13         | 7          | 16         | 16         | 31           | 40           | 37           | Urban                        |
| სასოფლო დასახლება              | 0          | 0          | 0          | 13         | 49           | 57           | 53           | Rural                        |
| ხარაგაულის მუნიციპალიტეტი      | 2          | 0          | 1          | 4          | 32           | 28           | 34           | Kharagauli Municipality      |
| საქალაქო დასახლება             | 2          | 0          | 1          | 0          | 3            | 4            | 6            | Urban                        |
| სასოფლო დასახლება              | 0          | 0          | 0          | 4          | 29           | 24           | 28           | Rural                        |

| რეგიონი, თვითმმართველი ერთეული  | 1995       | 2000      | 2005      | 2010       | 2015       | 2016       | 2017       | Regions, self-governed units |
|---------------------------------|------------|-----------|-----------|------------|------------|------------|------------|------------------------------|
| ხონის მუნიციპალიტეტი            | 6          | 7         | 8         | 23         | 34         | 41         | 43         | Khoni Municipality           |
| საქალაქო დასახლება              | 6          | 7         | 8         | 11         | 14         | 17         | 18         | Urban                        |
| სასოფლო დასახლება               | 0          | 0         | 0         | 12         | 20         | 24         | 25         | Rural                        |
| <b>კახეთის რეგიონი</b>          | <b>114</b> | <b>56</b> | <b>98</b> | <b>300</b> | <b>653</b> | <b>676</b> | <b>783</b> | <b>Kakheti</b>               |
| საქალაქო დასახლება              | 114        | 55        | 98        | 108        | 190        | 200        | 241        | Urban                        |
| სასოფლო დასახლება               | 0          | 1         | 0         | 192        | 463        | 476        | 542        | Rural                        |
| ქ. თელავი                       |            |           |           |            | 53         | 54         |            | C. Telavi                    |
| ახმეტის მუნიციპალიტეტი          | 18         | 0         | 7         | 41         | 93         | 86         | 84         | Akhmeta Municipality         |
| საქალაქო დასახლება              | 18         | 0         | 7         | 12         | 19         | 21         | 21         | Urban                        |
| სასოფლო დასახლება               | 0          | 0         | 0         | 29         | 74         | 65         | 63         | Rural                        |
| გურჯაანის მუნიციპალიტეტი        | 9          | 9         | 2         | 36         | 124        | 114        | 142        | Gurjaani Municipality        |
| საქალაქო დასახლება              | 9          | 9         | 2         | 5          | 29         | 28         | 26         | Urban                        |
| სასოფლო დასახლება               | 0          | 0         | 0         | 31         | 95         | 86         | 116        | Rural                        |
| დედოფლისწყაროს მუნიციპალიტეტი   | 6          | 6         | 6         | 22         | 39         | 54         | 51         | Dedoplistskaro Municipality  |
| საქალაქო დასახლება              | 6          | 6         | 6         | 9          | 11         | 13         | 20         | Urban                        |
| სასოფლო დასახლება               | 0          | 0         | 0         | 13         | 28         | 41         | 31         | Rural                        |
| თელავის მუნიციპალიტეტი          | 34         | 11        | 37        | 71         | 85         | 96         | 170        | Telavi Municipality          |
| საქალაქო დასახლება              | 34         | 11        | 37        | 38         |            |            | 71         | Urban                        |
| სასოფლო დასახლება               | 0          | 0         | 0         | 33         | 85         | 96         | 99         | Rural                        |
| ლაგოდეხის მუნიციპალიტეტი        | 9          | 11        | 10        | 35         | 71         | 76         | 96         | Lagodekhi Municipality       |
| საქალაქო დასახლება              | 9          | 10        | 10        | 3          | 13         | 25         | 23         | Urban                        |
| სასოფლო დასახლება               | 0          | 1         | 0         | 32         | 58         | 51         | 73         | Rural                        |
| საგარეჯოს მუნიციპალიტეტი        | 7          | 8         | 18        | 29         | 68         | 82         | 101        | Sagarejo Municipality        |
| საქალაქო დასახლება              | 7          | 8         | 18        | 15         | 23         | 25         | 39         | Urban                        |
| სასოფლო დასახლება               | 0          | 0         | 0         | 14         | 45         | 57         | 62         | Rural                        |
| სიღნაღის მუნიციპალიტეტი         | 17         | 9         | 7         | 29         | 51         | 59         | 62         | Sighnaghi Municipality       |
| საქალაქო დასახლება              | 17         | 9         | 7         | 5          | 12         | 12         | 15         | Urban                        |
| სასოფლო დასახლება               | 0          | 0         | 0         | 24         | 39         | 47         | 47         | Rural                        |
| ყვარლის მუნიციპალიტეტი          | 14         | 2         | 11        | 37         | 69         | 55         | 77         | Kvareli Municipality         |
| საქალაქო დასახლება              | 14         | 2         | 11        | 21         | 30         | 22         | 26         | Urban                        |
| სასოფლო დასახლება               | 0          | 0         | 0         | 16         | 39         | 33         | 51         | Rural                        |
| <b>მცხეთა-მთიანეთის რეგიონი</b> | <b>18</b>  | <b>16</b> | <b>50</b> | <b>109</b> | <b>197</b> | <b>233</b> | <b>222</b> | <b>Mtskheta-Mtianeti</b>     |
| საქალაქო დასახლება              | 16         | 16        | 46        | 27         | 62         | 77         | 71         | Urban                        |
| სასოფლო დასახლება               | 2          | 0         | 4         | 82         | 135        | 156        | 151        | Rural                        |
| ქ. მცხეთა                       |            |           |           |            | 22         | 28         |            | C. Mtskheta                  |
| ახალგორის მუნიციპალიტეტი        | 0          | 0         | 2         | -          | -          | -          | -          | Akhalgori Municipality       |
| საქალაქო დასახლება              | 0          | 0         | 2         | -          | -          | -          | -          | Urban                        |
| სასოფლო დასახლება               | 0          | 0         | 0         | -          | -          | -          | -          | Rural                        |
| დუშეთის მუნიციპალიტეტი          | 7          | 7         | 17        | 33         | 56         | 83         | 68         | Dusheti Municipality         |
| საქალაქო დასახლება              | 7          | 7         | 17        | 12         | 22         | 32         | 27         | Urban                        |
| სასოფლო დასახლება               | 0          | 0         | 0         | 21         | 34         | 51         | 41         | Rural                        |



| რეგიონი, თვითმმართველი ერთეული                | 1995       | 2000      | 2005       | 2010       | 2015       | 2016       | 2017       | Regions, self-governed units            |
|---|------------|-----------|------------|------------|------------|------------|------------|---|
| თიანეთის მუნიციპალიტეტი                       | 1          | 1         | 1          | 9          | 29         | 28         | 43         | Tianeti Municipality                    |
| საქალაქო დასახლება                            | 1          | 1         | 1          | 7          | 14         | 14         | 15         | Urban                                   |
| სასოფლო დასახლება                             | 0          | 0         | 0          | 2          | 15         | 14         | 28         | Rural                                   |
| მცხეთის მუნიციპალიტეტი                        | 8          | 8         | 30         | 61         | 73         | 80         | 97         | Mtskheta Municipality                   |
| საქალაქო დასახლება                            | 8          | 8         | 26         | 8          |            |            | 28         | Urban                                   |
| სასოფლო დასახლება                             | 0          | 0         | 4          | 53         | 73         | 80         | 69         | Rural                                   |
| ყაზბეგის მუნიციპალიტეტი                       | 2          | 0         | 0          | 6          | 17         | 14         | 14         | Kazbegi Municipality                    |
| საქალაქო დასახლება                            | 0          | 0         | 0          | 0          | 4          | 3          | 1          | Urban                                   |
| სასოფლო დასახლება                             | 2          | 0         | 0          | 6          | 13         | 11         | 13         | Rural                                   |
| <b>რაჭა-ლეჩხუმი და ქვემო სვანეთის რეგიონი</b> | <b>1</b>   | <b>3</b>  | <b>5</b>   | <b>18</b>  | <b>59</b>  | <b>56</b>  | <b>72</b>  | <b>Racha-Lechkumi and Kvemo Svaneti</b> |
| საქალაქო დასახლება                            | 0          | 3         | 5          | 8          | 11         | 13         | 16         | Urban                                   |
| სასოფლო დასახლება                             | 1          | 0         | 0          | 10         | 48         | 43         | 56         | Rural                                   |
| ქ. ამბროლაური                                 |            |           |            |            | 1          | 2          |            | C. Ambrolauri                           |
| ამბროლაურის მუნიციპალიტეტი                    | 0          | 0         | 1          | 11         | 14         | 15         | 19         | Ambrolauri Municipality                 |
| საქალაქო დასახლება                            | 0          | 0         | 1          | 5          |            |            | 3          | Urban                                   |
| სასოფლო დასახლება                             | 0          | 0         | 0          | 6          | 14         | 15         | 16         | Rural                                   |
| ლენტეხის მუნიციპალიტეტი                       | 1          | 1         | 0          | 2          | 13         | 14         | 21         | Lentekhi Municipality                   |
| საქალაქო დასახლება                            | 0          | 1         | 0          | 0          | 3          | 2          | 6          | Urban                                   |
| სასოფლო დასახლება                             | 1          | 0         | 0          | 2          | 10         | 12         | 15         | Rural                                   |
| ონის მუნიციპალიტეტი                           | 0          | 1         | 0          | 2          | 10         | 6          | 10         | Oni Municipality                        |
| საქალაქო დასახლება                            | 0          | 1         | 0          | 1          | 4          | 4          | 5          | Urban                                   |
| სასოფლო დასახლება                             | 0          | 0         | 0          | 1          | 6          | 2          | 5          | Rural                                   |
| ცაგერის მუნიციპალიტეტი                        | 0          | 1         | 4          | 3          | 21         | 19         | 22         | Tsageri Municipality                    |
| საქალაქო დასახლება                            | 0          | 1         | 4          | 2          | 3          | 5          | 2          | Urban                                   |
| სასოფლო დასახლება                             | 0          | 0         | 0          | 1          | 18         | 14         | 20         | Rural                                   |
| <b>სამეგრელო-ზემო სვანეთის რეგიონი</b>        | <b>156</b> | <b>89</b> | <b>121</b> | <b>324</b> | <b>654</b> | <b>725</b> | <b>825</b> | <b>Samegrelo-Zemo Svaneti</b>           |
| საქალაქო დასახლება                            | 156        | 85        | 116        | 181        | 334        | 307        | 432        | Urban                                   |
| სასოფლო დასახლება                             | 0          | 4         | 5          | 143        | 320        | 418        | 393        | Rural                                   |
| ქ. ზუგდიდი                                    |            |           |            |            | 124        | 138        |            | C. Zugdidi                              |
| ქ. ფოთი                                       | 28         | 10        | 27         | 65         | 90         | 67         | 119        | C. Poti                                 |
| აბაშის მუნიციპალიტეტი                         | 1          | 2         | 7          | 14         | 27         | 43         | 48         | Abasha Municipality                     |
| საქალაქო დასახლება                            | 1          | 2         | 5          | 5          | 4          | 14         | 10         | Urban                                   |
| სასოფლო დასახლება                             | 0          | 0         | 2          | 9          | 23         | 29         | 38         | Rural                                   |
| ზუგდიდის მუნიციპალიტეტი                       | 58         | 44        | 49         | 97         | 126        | 189        | 326        | Zugdidi Municipality                    |
| საქალაქო დასახლება                            | 58         | 40        | 46         | 50         |            |            | 163        | Urban                                   |
| სასოფლო დასახლება                             | 0          | 4         | 3          | 47         | 126        | 189        | 163        | Rural                                   |
| მარტვილის მუნიციპალიტეტი                      | 13         | 6         | 7          | 26         | 46         | 54         | 57         | Martvili Municipality                   |
| საქალაქო დასახლება                            | 13         | 6         | 7          | 7          | 3          | 3          | 14         | Urban                                   |
| სასოფლო დასახლება                             | 0          | 0         | 0          | 19         | 43         | 51         | 43         | Rural                                   |

| რეგიონი, თვითმმართველი ერთეული  | 1995       | 2000       | 2005       | 2010       | 2015         | 2016       | 2017         | Regions, self-governed units |
|---------------------------------|------------|------------|------------|------------|--------------|------------|--------------|------------------------------|
| მესტიის მუნიციპალიტეტი          | 0          | 0          | 0          | 5          | 14           | 20         | 16           | Mestia Municipality          |
| საქალაქო დასახლება              | 0          | 0          | 0          | 3          | 6            | 6          | 5            | Urban                        |
| სასოფლო დასახლება               | 0          | 0          | 0          | 2          | 8            | 14         | 11           | Rural                        |
| სენაკის მუნიციპალიტეტი          | 36         | 9          | 20         | 47         | 95           | 76         | 100          | Senaki Municipality          |
| საქალაქო დასახლება              | 36         | 9          | 20         | 31         | 67           | 50         | 68           | Urban                        |
| სასოფლო დასახლება               | 0          | 0          | 0          | 16         | 28           | 26         | 32           | Rural                        |
| ჩხოროწყუს მუნიციპალიტეტი        | 6          | 3          | 0          | 16         | 26           | 42         | 39           | Chkhorotsku Municipality     |
| საქალაქო დასახლება              | 6          | 3          | 0          | 5          | 1            | 4          | 7            | Urban                        |
| სასოფლო დასახლება               | 0          | 0          | 0          | 11         | 25           | 38         | 32           | Rural                        |
| წალენჯიხის მუნიციპალიტეტი       | 11         | 6          | 6          | 18         | 48           | 48         | 58           | Tsalenjikha Municipality     |
| საქალაქო დასახლება              | 11         | 6          | 6          | 8          | 26           | 19         | 33           | Urban                        |
| სასოფლო დასახლება               | 0          | 0          | 0          | 10         | 22           | 29         | 25           | Rural                        |
| ხობის მუნიციპალიტეტი            | 3          | 9          | 5          | 36         | 58           | 48         | 62           | Khobi Municipality           |
| საქალაქო დასახლება              | 3          | 9          | 5          | 7          | 13           | 6          | 13           | Urban                        |
| სასოფლო დასახლება               | 0          | 0          | 0          | 29         | 45           | 42         | 49           | Rural                        |
| <b>სამცხე-ჯავახეთის რეგიონი</b> | <b>63</b>  | <b>29</b>  | <b>43</b>  | <b>110</b> | <b>188</b>   | <b>202</b> | <b>217</b>   | <b>Samtskhe-Javakheti</b>    |
| საქალაქო დასახლება              | 63         | 26         | 43         | 66         | 101          | 109        | 105          | Urban                        |
| სასოფლო დასახლება               | 0          | 3          | 0          | 44         | 87           | 93         | 112          | Rural                        |
| ქ. ახალციხე                     |            |            |            |            | 29           | 30         |              | C. Akhaltsikhe               |
| ადიგენის მუნიციპალიტეტი         | 4          | 2          | 3          | 9          | 19           | 25         | 37           | Adigeni Municipality         |
| საქალაქო დასახლება              | 4          | 2          | 3          | 1          | 3            | 5          | 3            | Urban                        |
| სასოფლო დასახლება               | 0          | 0          | 0          | 8          | 16           | 20         | 34           | Rural                        |
| ასპინძის მუნიციპალიტეტი         | 2          | 0          | 4          | 7          | 11           | 12         | 17           | Aspindza Municipality        |
| საქალაქო დასახლება              | 2          | 0          | 4          | 4          | 1            | 5          | 6            | Urban                        |
| სასოფლო დასახლება               | 0          | 0          | 0          | 3          | 10           | 7          | 11           | Rural                        |
| ახალქალაქის მუნიციპალიტეტი      | 0          | 0          | 0          | 15         | 23           | 27         | 21           | Akhalqalaxi Municipality     |
| საქალაქო დასახლება              | 0          | 0          | 0          | 7          | 8            | 7          | 7            | Urban                        |
| სასოფლო დასახლება               | 0          | 0          | 0          | 8          | 15           | 20         | 14           | Rural                        |
| ახალციხის მუნიციპალიტეტი        | 17         | 8          | 21         | 38         | 31           | 32         | 74           | Akhaltsikhe Municipality     |
| საქალაქო დასახლება              | 17         | 8          | 21         | 29         | 11           | 11         | 46           | Urban                        |
| სასოფლო დასახლება               | 0          | 0          | 0          | 9          | 20           | 21         | 28           | Rural                        |
| ბორჯომის მუნიციპალიტეტი         | 20         | 12         | 11         | 33         | 58           | 71         | 59           | Borjomi Municipality         |
| საქალაქო დასახლება              | 20         | 10         | 11         | 25         | 44           | 49         | 42           | Urban                        |
| სასოფლო დასახლება               | 0          | 2          | 0          | 8          | 14           | 22         | 17           | Rural                        |
| ნინოწმინდის მუნიციპალიტეტი      | 20         | 7          | 4          | 8          | 17           | 5          | 9            | Ninotsminda Municipality     |
| საქალაქო დასახლება              | 20         | 6          | 4          | 0          | 5            | 2          | 1            | Urban                        |
| სასოფლო დასახლება               | 0          | 1          | 0          | 8          | 12           | 3          | 8            | Rural                        |
| <b>ქვემო ქართლის რეგიონი</b>    | <b>309</b> | <b>194</b> | <b>163</b> | <b>394</b> | <b>1 013</b> | <b>982</b> | <b>1 067</b> | <b>Kvemo Kartli</b>          |
| საქალაქო დასახლება              | 308        | 190        | 162        | 256        | 546          | 569        | 609          | Urban                        |
| სასოფლო დასახლება               | 1          | 4          | 1          | 138        | 467          | 413        | 458          | Rural                        |
| ქ. რუსთავი                      | 151        | 86         | 90         | 195        | 399          | 414        | 442          | C. Rustavi                   |

| რეგიონი, თვითმმართველი ერთეული | 1995       | 2000      | 2005      | 2010       | 2015       | 2016       | 2017       | Regions, self-governed units |
|--------------------------------|------------|-----------|-----------|------------|------------|------------|------------|------------------------------|
| ბოლნისის მუნიციპალიტეტი        | 27         | 15        | 25        | 41         | 126        | 114        | 101        | Bolnisi Municipality         |
| საქალაქო დასახლება             | 26         | 11        | 25        | 14         | 40         | 39         | 33         | Urban                        |
| სასოფლო დასახლება              | 1          | 4         | 0         | 27         | 86         | 75         | 68         | Rural                        |
| გარდაბნის მუნიციპალიტეტი       | 48         | 43        | 20        | 73         | 220        | 187        | 210        | Gardabani Municipality       |
| საქალაქო დასახლება             | 48         | 43        | 19        | 18         | 44         | 40         | 50         | Urban                        |
| სასოფლო დასახლება              | 0          | 0         | 1         | 55         | 176        | 147        | 160        | Rural                        |
| დმანისის მუნიციპალიტეტი        | 3          | 9         | 5         | 16         | 32         | 31         | 34         | Dmanisi Municipality         |
| საქალაქო დასახლება             | 3          | 9         | 5         | 10         | 9          | 7          | 9          | Urban                        |
| სასოფლო დასახლება              | 0          | 0         | 0         | 6          | 23         | 24         | 25         | Rural                        |
| თეთრიწყაროს მუნიციპალიტეტი     | 12         | 9         | 4         | 8          | 36         | 30         | 38         | Tetritskaro Municipality     |
| საქალაქო დასახლება             | 12         | 9         | 4         | 4          | 6          | 10         | 8          | Urban                        |
| სასოფლო დასახლება              | 0          | 0         | 0         | 4          | 30         | 20         | 30         | Rural                        |
| მარნეულის მუნიციპალიტეტი       | 65         | 30        | 17        | 55         | 180        | 174        | 219        | Marneuli Municipality        |
| საქალაქო დასახლება             | 65         | 30        | 17        | 13         | 39         | 49         | 58         | Urban                        |
| სასოფლო დასახლება              | 0          | 0         | 0         | 42         | 141        | 125        | 161        | Rural                        |
| წალკის მუნიციპალიტეტი          | 3          | 2         | 2         | 6          | 20         | 32         | 23         | Tsalka Municipality          |
| საქალაქო დასახლება             | 3          | 2         | 2         | 2          | 9          | 10         | 9          | Urban                        |
| სასოფლო დასახლება              | 0          | 0         | 0         | 4          | 11         | 22         | 14         | Rural                        |
| <b>შიდა ქართლის რეგიონი</b>    | <b>126</b> | <b>90</b> | <b>96</b> | <b>254</b> | <b>503</b> | <b>580</b> | <b>651</b> | <b>Shida Kartli</b>          |
| საქალაქო დასახლება             | 115        | 90        | 96        | 143        | 220        | 253        | 303        | Urban                        |
| სასოფლო დასახლება              | 11         | 0         | 0         | 111        | 283        | 327        | 348        | Rural                        |
| ქ. გორი                        |            |           |           |            | 110        | 130        |            | C. Gori                      |
| გორის მუნიციპალიტეტი           | 81         | 52        | 60        | 137        | 163        | 171        | 335        | Gori Municipality            |
| საქალაქო დასახლება             | 70         | 52        | 60        | 73         |            |            | 133        | Urban                        |
| სასოფლო დასახლება              | 11         | 0         | 0         | 64         | 163        | 171        | 202        | Rural                        |
| კასპის მუნიციპალიტეტი          | 10         | 12        | 5         | 37         | 64         | 75         | 81         | Kaspi Municipality           |
| საქალაქო დასახლება             | 10         | 12        | 5         | 19         | 31         | 27         | 35         | Urban                        |
| სასოფლო დასახლება              | 0          | 0         | 0         | 18         | 33         | 48         | 46         | Rural                        |
| ქარელის მუნიციპალიტეტი         | 7          | 11        | 7         | 33         | 71         | 83         | 83         | Kareli Municipality          |
| საქალაქო დასახლება             | 7          | 11        | 7         | 13         | 17         | 16         | 20         | Urban                        |
| სასოფლო დასახლება              | 0          | 0         | 0         | 20         | 54         | 67         | 63         | Rural                        |
| ხაშურის მუნიციპალიტეტი         | 28         | 15        | 24        | 47         | 95         | 121        | 152        | Khashuri Municipality        |
| საქალაქო დასახლება             | 28         | 15        | 24        | 38         | 62         | 80         | 115        | Urban                        |
| სასოფლო დასახლება              | 0          | 0         | 0         | 9          | 33         | 41         | 37         | Rural                        |

რეგისტრირებულ განქორწინებათა რაოდენობა და განქორწინების ზოგადი კოეფიციენტი  
საქალაქო-სასოფლო დასახლებების მიხედვით  
Number of registered divorces and crude divorce rate by urban-rural settlements

| წლები<br>Years | რაოდენობა<br>Number |                                |                               | კოეფიციენტი მოსახლეობის 1 000 კაცზე<br>Rate per 1,000 population |                                |                               |
|----------------|---------------------|--------------------------------|-------------------------------|--|--------------------------------|-------------------------------|
|                | სულ<br>Total        | საქალაქო<br>დასახლება<br>Urban | სასოფლო<br>დასახლება<br>Rural | სულ<br>Total   | საქალაქო<br>დასახლება<br>Urban | სასოფლო<br>დასახლება<br>Rural |
| 1995           | 2 685               | 2 616                          | 69                            | 0.6  | 1.0                            | 0.0                           |
| 1996           | 2 269               | 2 215                          | 54                            | 0.5  | 0.9                            | 0.0                           |
| 1997           | 2 267               | 2 207                          | 60                            | 0.5  | 0.9                            | 0.0                           |
| 1998           | 1 758               | 1 723                          | 35                            | 0.4  | 0.7                            | 0.0                           |
| 1999           | 1 622               | 1 597                          | 25                            | 0.4  | 0.7                            | 0.0                           |
| 2000           | 1 854               | 1 820                          | 34                            | 0.5  | 0.8                            | 0.0                           |
| 2001           | 1 987               | 1 964                          | 23                            | 0.5  | 0.9                            | 0.0                           |
| 2002           | 1 836               | 1 793                          | 43                            | 0.5  | 0.8                            | 0.0                           |
| 2003           | 1 825               | 1 802                          | 23                            | 0.5  | 0.8                            | 0.0                           |
| 2004           | 1 793               | 1 787                          | 6                             | 0.5  | 0.8                            | 0.0                           |
| 2005           | 1 928               | 1 906                          | 22                            | 0.5  | 0.9                            | 0.0                           |
| 2006           | 2 060               | 1 987                          | 73                            | 0.5  | 0.9                            | 0.0                           |
| 2007           | 2 325               | 2 239                          | 86                            | 0.6  | 1.0                            | 0.1                           |
| 2008           | 3 189               | 2 665                          | 524                           | 0.8  | 1.2                            | 0.3                           |
| 2009           | 4 030               | 3 249                          | 781                           | 1.1  | 1.5                            | 0.5                           |
| 2010           | 4 726               | 3 636                          | 1 090                         | 1.2  | 1.7                            | 0.7                           |
| 2011           | 5 850               | 4 384                          | 1 466                         | 1.6  | 2.1                            | 0.9                           |
| 2012           | 7 136               | 5 158                          | 1 978                         | 1.9  | 2.4                            | 1.2                           |
| 2013           | 8 089               | 5 693                          | 2 396                         | 2.2  | 2.7                            | 1.5                           |
| 2014           | 9 119               | 6 253                          | 2 866                         | 2.5  | 2.9                            | 1.8                           |
| 2015           | 9 112               | 6 320                          | 2 792                         | 2.4  | 2.9                            | 1.8                           |
| 2016           | 9 539               | 6 565                          | 2 974                         | 2.6  | 3.0                            | 1.9                           |
| 2017           | 10 222              | 7 053                          | 3 169                         | 2.7  | 3.3                            | 2.0                           |

განქორწინებულთა რიცხოვნობა სქესისა და ასაკობრივი ჯგუფების მიხედვით  
 Number of divorced people by sex and age groups

| ასაკი<br>Age                     | მამაკაცი<br>Males | ქალი<br>Females | მამაკაცი<br>Males | ქალი<br>Females | მამაკაცი<br>Males | ქალი<br>Females |
|----------------------------------|-------------------|-----------------|-------------------|-----------------|-------------------|-----------------|
|                                  | <b>1995</b>       |                 | <b>1996</b>       |                 | <b>1997</b>       |                 |
| 16 - 19                          | 12                | 53              | 8                 | 27              | 12                | 54              |
| 20 - 24                          | 198               | 319             | 132               | 251             | 140               | 262             |
| 25 - 29                          | 408               | 479             | 314               | 393             | 259               | 352             |
| 30 - 34                          | 521               | 553             | 431               | 472             | 370               | 401             |
| 35 - 39                          | 474               | 445             | 454               | 392             | 349               | 360             |
| 40 - 44                          | 389               | 334             | 322               | 279             | 289               | 242             |
| 45 - 49                          | 266               | 212             | 216               | 226             | 220               | 169             |
| 50 - 54                          | 118               | 83              | 123               | 80              | 92                | 64              |
| 55 - 59                          | 159               | 118             | 122               | 87              | 94                | 67              |
| 60+                              | 139               | 89              | 144               | 59              | 113               | 63              |
| არ არის მითითებული<br>Not stated | 1                 | 0               | 3                 | 3               | 329               | 233             |
| <b>სულ / Total</b>               | <b>2 685</b>      | <b>2 685</b>    | <b>2 269</b>      | <b>2 269</b>    | <b>2 267</b>      | <b>2 267</b>    |
|                                  | <b>1998</b>       |                 | <b>1999</b>       |                 | <b>2000</b>       |                 |
| 16 - 19                          | 4                 | 28              | 9                 | 26              | 3                 | 21              |
| 20 - 24                          | 88                | 185             | 88                | 174             | 71                | 138             |
| 25 - 29                          | 217               | 285             | 203               | 292             | 202               | 297             |
| 30 - 34                          | 245               | 303             | 225               | 278             | 242               | 317             |
| 35 - 39                          | 265               | 275             | 263               | 240             | 321               | 345             |
| 40 - 44                          | 212               | 205             | 198               | 170             | 284               | 269             |
| 45 - 49                          | 161               | 132             | 148               | 106             | 188               | 162             |
| 50 - 54                          | 81                | 58              | 77                | 66              | 127               | 79              |
| 55 - 59                          | 66                | 42              | 50                | 29              | 67                | 35              |
| 60+                              | 79                | 71              | 67                | 86              | 67                | 40              |
| არ არის მითითებული<br>Not stated | 340               | 174             | 294               | 155             | 282               | 151             |
| <b>სულ / Total</b>               | <b>1 758</b>      | <b>1 758</b>    | <b>1 622</b>      | <b>1 622</b>    | <b>1 854</b>      | <b>1 854</b>    |
|                                  | <b>2001</b>       |                 | <b>2002</b>       |                 | <b>2003</b>       |                 |
| 16 - 19                          | 5                 | 8               | 3                 | 10              | 2                 | 16              |
| 20 - 24                          | 63                | 152             | 71                | 142             | 50                | 131             |
| 25 - 29                          | 192               | 277             | 203               | 279             | 148               | 230             |
| 30 - 34                          | 272               | 384             | 251               | 313             | 203               | 309             |
| 35 - 39                          | 326               | 327             | 231               | 260             | 215               | 280             |
| 40 - 44                          | 293               | 273             | 211               | 237             | 216               | 232             |
| 45 - 49                          | 204               | 192             | 181               | 158             | 146               | 143             |
| 50 - 54                          | 160               | 99              | 142               | 115             | 127               | 100             |
| 55 - 59                          | 55                | 34              | 62                | 39              | 71                | 43              |
| 60+                              | 103               | 48              | 92                | 56              | 75                | 38              |
| არ არის მითითებული<br>Not stated | 314               | 193             | 389               | 227             | 572               | 303             |
| <b>სულ / Total</b>               | <b>1 987</b>      | <b>1 987</b>    | <b>1 836</b>      | <b>1 836</b>    | <b>1 825</b>      | <b>1 825</b>    |

| ასაკი<br>Age                     | მამაკაცი<br>Males | ქალი<br>Females | მამაკაცი<br>Males | ქალი<br>Females | მამაკაცი<br>Males | ქალი<br>Females |
|----------------------------------|-------------------|-----------------|-------------------|-----------------|-------------------|-----------------|
|                                  | <b>2004</b>       |                 | <b>2005</b>       |                 | <b>2006</b>       |                 |
| 16 - 19                          | 2                 | 10              | 23                | 29              | 5                 | 19              |
| 20 - 24                          | 48                | 99              | 56                | 112             | 72                | 125             |
| 25 - 29                          | 134               | 226             | 171               | 262             | 190               | 258             |
| 30 - 34                          | 194               | 273             | 233               | 311             | 286               | 355             |
| 35 - 39                          | 217               | 252             | 197               | 240             | 283               | 304             |
| 40 - 44                          | 191               | 231             | 218               | 251             | 218               | 269             |
| 45 - 49                          | 172               | 155             | 191               | 176             | 209               | 210             |
| 50 - 54                          | 132               | 99              | 147               | 116             | 148               | 142             |
| 55 - 59                          | 64                | 50              | 93                | 69              | 107               | 68              |
| 60+                              | 93                | 59              | 85                | 43              | 86                | 47              |
| არ არის მითითებული<br>Not stated | 546               | 339             | 514               | 319             | 456               | 263             |
| <b>სულ / Total</b>               | <b>1 793</b>      | <b>1 793</b>    | <b>1 928</b>      | <b>1 928</b>    | <b>2 060</b>      | <b>2 060</b>    |
|                                  | <b>2007</b>       |                 | <b>2008</b>       |                 | <b>2009</b>       |                 |
| 16 - 19                          | 10                | 23              | 8                 | 35              | 10                | 38              |
| 20 - 24                          | 89                | 148             | 104               | 227             | 162               | 380             |
| 25 - 29                          | 229               | 310             | 308               | 475             | 488               | 641             |
| 30 - 34                          | 299               | 377             | 493               | 650             | 672               | 830             |
| 35 - 39                          | 294               | 326             | 511               | 501             | 703               | 745             |
| 40 - 44                          | 241               | 284             | 430               | 386             | 583               | 494             |
| 45 - 49                          | 236               | 251             | 327               | 286             | 450               | 351             |
| 50 - 54                          | 182               | 134             | 221               | 159             | 274               | 203             |
| 55 - 59                          | 118               | 83              | 123               | 84              | 178               | 98              |
| 60+                              | 104               | 55              | 83                | 37              | 123               | 47              |
| არ არის მითითებული<br>Not stated | 523               | 334             | 581               | 349             | 387               | 203             |
| <b>სულ / Total</b>               | <b>2 325</b>      | <b>2 325</b>    | <b>3 189</b>      | <b>3 189</b>    | <b>4 030</b>      | <b>4 030</b>    |
|                                  | <b>2010</b>       |                 | <b>2011</b>       |                 | <b>2012</b>       |                 |
| 16 - 19                          | 14                | 51              | 14                | 55              | 5                 | 64              |
| 20 - 24                          | 219               | 454             | 297               | 609             | 288               | 769             |
| 25 - 29                          | 563               | 798             | 739               | 974             | 959               | 1225            |
| 30 - 34                          | 818               | 910             | 931               | 1 029           | 1178              | 1272            |
| 35 - 39                          | 857               | 850             | 1 070             | 1 034           | 1255              | 1282            |
| 40 - 44                          | 658               | 564             | 888               | 753             | 1094              | 962             |
| 45 - 49                          | 561               | 481             | 710               | 604             | 933               | 724             |
| 50 - 54                          | 412               | 263             | 483               | 354             | 669               | 472             |
| 55 - 59                          | 196               | 133             | 266               | 168             | 391               | 204             |
| 60+                              | 179               | 71              | 228               | 95              | 276               | 108             |
| არ არის მითითებული<br>Not stated | 249               | 151             | 224               | 175             | 88                | 54              |
| <b>სულ / Total</b>               | <b>4 726</b>      | <b>4 726</b>    | <b>5 850</b>      | <b>5 850</b>    | <b>7 136</b>      | <b>7 136</b>    |

| ასაკი<br>Age                     | მამაკაცი<br>Males | ქალი<br>Females | მამაკაცი<br>Males | ქალი<br>Females | მამაკაცი<br>Males | ქალი<br>Females |
|----------------------------------|-------------------|-----------------|-------------------|-----------------|-------------------|-----------------|
|                                  | <b>2013</b>       |                 | <b>2014</b>       |                 | <b>2015</b>       |                 |
| 16 - 19                          | 20                | 84              | 21                | 91              | 19                | 90              |
| 20 - 24                          | 424               | 908             | 500               | 1 016           | 448               | 919             |
| 25 - 29                          | 1 128             | 1 429           | 1 260             | 1 639           | 1254              | 1644            |
| 30 - 34                          | 1 427             | 1 470           | 1 556             | 1 674           | 1643              | 1726            |
| 35 - 39                          | 1 452             | 1 481           | 1 630             | 1 519           | 1696              | 1510            |
| 40 - 44                          | 1 280             | 1 128           | 1 384             | 1 222           | 1361              | 1248            |
| 45 - 49                          | 984               | 740             | 1 047             | 879             | 989               | 808             |
| 50 - 54                          | 708               | 499             | 887               | 585             | 778               | 615             |
| 55 - 59                          | 364               | 202             | 425               | 278             | 463               | 322             |
| 60+                              | 285               | 133             | 357               | 186             | 439               | 212             |
| არ არის მითითებული<br>Not stated | 17                | 15              | 52                | 30              | 22                | 18              |
| <b>სულ / Total</b>               | <b>8 089</b>      | <b>8 089</b>    | <b>9 119</b>      | <b>9 119</b>    | <b>9 112</b>      | <b>9 112</b>    |
|                                  | <b>2016</b>       |                 | <b>2017</b>       |                 |                   |                 |
| 16 - 19                          | 18                | 82              | 21                | 91              |                   |                 |
| 20 - 24                          | 446               | 881             | 445               | 898             |                   |                 |
| 25 - 29                          | 1 385             | 1 817           | 1 531             | 2 006           |                   |                 |
| 30 - 34                          | 1 696             | 1 749           | 1 945             | 1 966           |                   |                 |
| 35 - 39                          | 1 610             | 1 509           | 1 717             | 1 614           |                   |                 |
| 40 - 44                          | 1 439             | 1 341           | 1 438             | 1 266           |                   |                 |
| 45 - 49                          | 1 094             | 887             | 1 140             | 1039            |                   |                 |
| 50 - 54                          | 843               | 683             | 894               | 655             |                   |                 |
| 55 - 59                          | 518               | 344             | 579               | 417             |                   |                 |
| 60+                              | 478               | 232             | 512               | 270             |                   |                 |
| არ არის მითითებული<br>Not stated | 12                | 14              | 0                 | 0               |                   |                 |
| <b>სულ / Total</b>               | <b>9 539</b>      | <b>9 539</b>    | <b>10 222</b>     | <b>10 222</b>   |                   |                 |

**რეგისტრირებულ განქორწინებათა რაოდენობა ქორწინების ხანგრძლივობის მიხედვით**  
**Number of registered divorces by duration of marriage**

| წლები<br>Years | სულ<br>Total | ქორწინების ხანგრძლივობა განქორწინების რეგისტრაციისას<br>(წლებში)<br>Duration of marriage at the moment of divorce registration (in years) |       |     |     |     |       |       |       |       | არ არის<br>მითითე<br>ბული<br>Not stated | საშუალო<br>ხანგრძლივობა<br>Average of duration |
|----------------|--------------|---|-------|-----|-----|-----|-------|-------|-------|-------|---|--|
|                |              | 0   | 1     | 2   | 3   | 4   | 5-9   | 10-14 | 15-19 | 20+   |   |  |
|                |              | 1995  | 2 685 | 108 | 114 | 149 | 160   | 173   | 740   | 473   |   |  |
| 1996           | 2 269        | 98  | 199   | 104 | 117 | 125 | 595   | 365   | 319   | 333   | 14                                      | 10.0   |
| 1997           | 2 267        | 111   | 129   | 123 | 107 | 137 | 597   | 415   | 291   | 357   | 0                                       | 10.3   |
| 1998           | 1 758        | 110   | 75    | 124 | 96  | 87  | 461   | 324   | 211   | 270   | 0                                       | 10.0   |
| 1999           | 1 622        | 89  | 87    | 97  | 93  | 81  | 432   | 320   | 177   | 246   | 0                                       | 10.0   |
| 2000           | 1 854        | 47  | 123   | 75  | 96  | 74  | 423   | 392   | 257   | 367   | 0                                       | 11.3   |
| 2001           | 1 987        | 57  | 78    | 85  | 85  | 56  | 462   | 399   | 292   | 409   | 64                                      | 11.8   |
| 2002           | 1 836        | 62  | 67    | 126 | 101 | 69  | 423   | 370   | 249   | 369   | 0                                       | 11.3   |
| 2003           | 1 825        | 189   | 52    | 40  | 66  | 88  | 292   | 403   | 234   | 407   | 54                                      | 11.6   |
| 2004           | 1 793        | 78  | 66    | 54  | 64  | 76  | 365   | 352   | 297   | 406   | 35                                      | 12.2   |
| 2005           | 1 928        | 122   | 59    | 88  | 60  | 79  | 381   | 387   | 281   | 459   | 12                                      | 12.0   |
| 2006           | 2 060        | 131   | 92    | 84  | 72  | 86  | 397   | 399   | 329   | 461   | 9                                       | 11.8   |
| 2007           | 2 325        | 404   | 82    | 88  | 75  | 65  | 352   | 405   | 339   | 489   | 26                                      | 10.8   |
| 2008           | 3 189        | 105   | 152   | 129 | 124 | 116 | 588   | 613   | 539   | 641   | 182                                     | 12.0   |
| 2009           | 4 030        | 175   | 186   | 192 | 179 | 178 | 750   | 782   | 699   | 799   | 90                                      | 11.7   |
| 2010           | 4 726        | 201   | 225   | 233 | 267 | 212 | 830   | 769   | 826   | 1 046 | 117                                     | 11.8   |
| 2011           | 5 850        | 317   | 296   | 315 | 302 | 294 | 1 045 | 817   | 898   | 1 430 | 136                                     | 11.7   |
| 2012           | 7 136        | 422   | 379   | 393 | 405 | 395 | 1 320 | 894   | 1 034 | 1 825 | 69                                      | 11.6   |
| 2013           | 8 089        | 544   | 412   | 468 | 483 | 491 | 1 644 | 1 019 | 1 119 | 1 898 | 11                                      | 11.1   |
| 2014           | 9 119        | 790   | 528   | 534 | 514 | 530 | 1 955 | 1 010 | 974   | 2 250 | 34                                      | 10.7   |
| 2015           | 9 112        | 927   | 549   | 505 | 476 | 516 | 2 030 | 995   | 971   | 2 099 | 44                                      | 10.4   |
| 2016           | 9 539        | 843   | 636   | 596 | 528 | 461 | 2 274 | 1 047 | 802   | 2 296 | 56                                      | 10.4   |
| 2017           | 10 222       | 922   | 607   | 635 | 599 | 568 | 2 501 | 1 207 | 754   | 2 386 | 43                                      | 10.2   |



**რეგისტრირებულ განქორწინებათა რაოდენობა თვეების მიხედვით**  
**Number of registered divorces by months**

| წლები<br>Years | სულ<br>Total | თვე<br>Month |     |     |     |     |     |     |      |     |     |     |     |
|----------------|--------------|--------------|-----|-----|-----|-----|-----|-----|------|-----|-----|-----|-----|
|                |              | I            | II  | III | IV  | V   | VI  | VII | VIII | IX  | X   | XI  | XII |
| 1995           | 2 685        | 163          | 200 | 257 | 203 | 228 | 240 | 263 | 272  | 273 | 191 | 198 | 197 |
| 1996           | 2 269        | 137          | 172 | 174 | 204 | 179 | 162 | 200 | 211  | 183 | 238 | 197 | 212 |
| 1997           | 2 267        | 167          | 153 | 178 | 196 | 164 | 172 | 210 | 240  | 203 | 203 | 161 | 220 |
| 1998           | 1 758        | 155          | 175 | 145 | 167 | 171 | 132 | 167 | 122  | 142 | 152 | 92  | 138 |
| 1999           | 1 622        | 89           | 115 | 158 | 130 | 131 | 134 | 134 | 125  | 165 | 140 | 130 | 171 |
| 2000           | 1 854        | 105          | 143 | 129 | 118 | 160 | 162 | 153 | 170  | 169 | 162 | 197 | 186 |
| 2001           | 1 987        | 151          | 148 | 227 | 159 | 146 | 184 | 162 | 162  | 151 | 162 | 146 | 189 |
| 2002           | 1 836        | 141          | 133 | 156 | 160 | 148 | 161 | 163 | 147  | 144 | 160 | 158 | 165 |
| 2003           | 1 825        | 122          | 113 | 119 | 112 | 192 | 130 | 160 | 159  | 163 | 161 | 213 | 181 |
| 2004           | 1 793        | 109          | 105 | 142 | 151 | 66  | 193 | 142 | 144  | 181 | 188 | 172 | 200 |
| 2005           | 1 928        | 131          | 157 | 182 | 182 | 139 | 167 | 174 | 136  | 159 | 126 | 171 | 204 |
| 2006           | 2 060        | 152          | 153 | 193 | 156 | 191 | 197 | 160 | 160  | 156 | 190 | 144 | 208 |
| 2007           | 2 325        | 128          | 159 | 207 | 159 | 211 | 225 | 199 | 210  | 189 | 195 | 187 | 256 |
| 2008           | 3 189        | 203          | 195 | 266 | 259 | 273 | 294 | 324 | 258  | 272 | 271 | 254 | 320 |
| 2009           | 4 030        | 240          | 243 | 350 | 311 | 280 | 320 | 317 | 341  | 451 | 375 | 391 | 411 |
| 2010           | 4 726        | 308          | 358 | 396 | 332 | 374 | 426 | 373 | 404  | 408 | 429 | 413 | 505 |
| 2011           | 5 850        | 418          | 438 | 461 | 473 | 420 | 465 | 526 | 553  | 529 | 510 | 545 | 512 |
| 2012           | 7 136        | 489          | 649 | 565 | 518 | 649 | 563 | 655 | 685  | 577 | 640 | 577 | 569 |
| 2013           | 8 089        | 538          | 629 | 587 | 618 | 596 | 625 | 804 | 751  | 773 | 774 | 730 | 664 |
| 2014           | 9 119        | 681          | 727 | 739 | 676 | 732 | 779 | 806 | 739  | 860 | 863 | 674 | 843 |
| 2015           | 9 112        | 667          | 708 | 799 | 679 | 725 | 856 | 830 | 698  | 833 | 783 | 724 | 810 |
| 2016           | 9 539        | 594          | 722 | 796 | 769 | 701 | 853 | 835 | 975  | 910 | 782 | 789 | 813 |
| 2017           | 10 222       | 798          | 839 | 925 | 673 | 774 | 927 | 805 | 883  | 903 | 970 | 907 | 818 |

**რეგისტრირებულ განქორწინებათა განაწილება წელიწადის დროების მიხედვით, 2017**  
**Registered divorces by seasons, 2017**

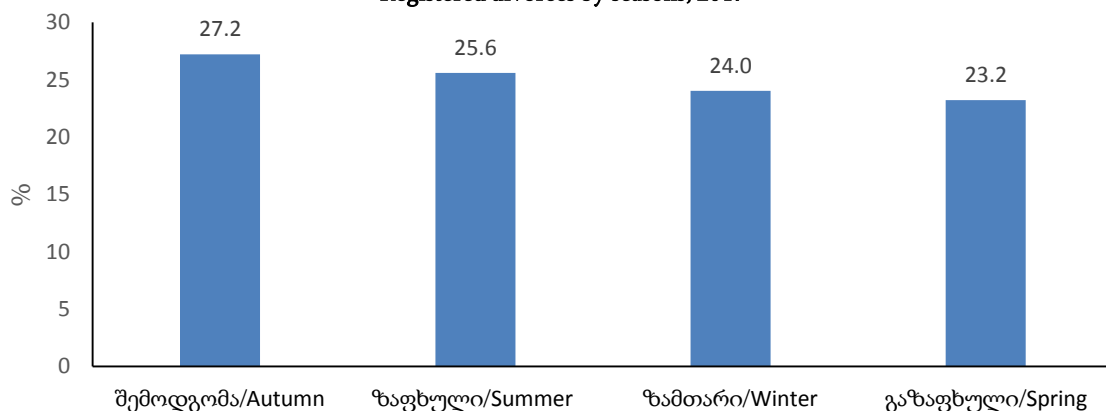

რუკები

მოსახლეობის სიმჭიდროვე, 2018 წლის 1 იანვრის მდგომარეობით

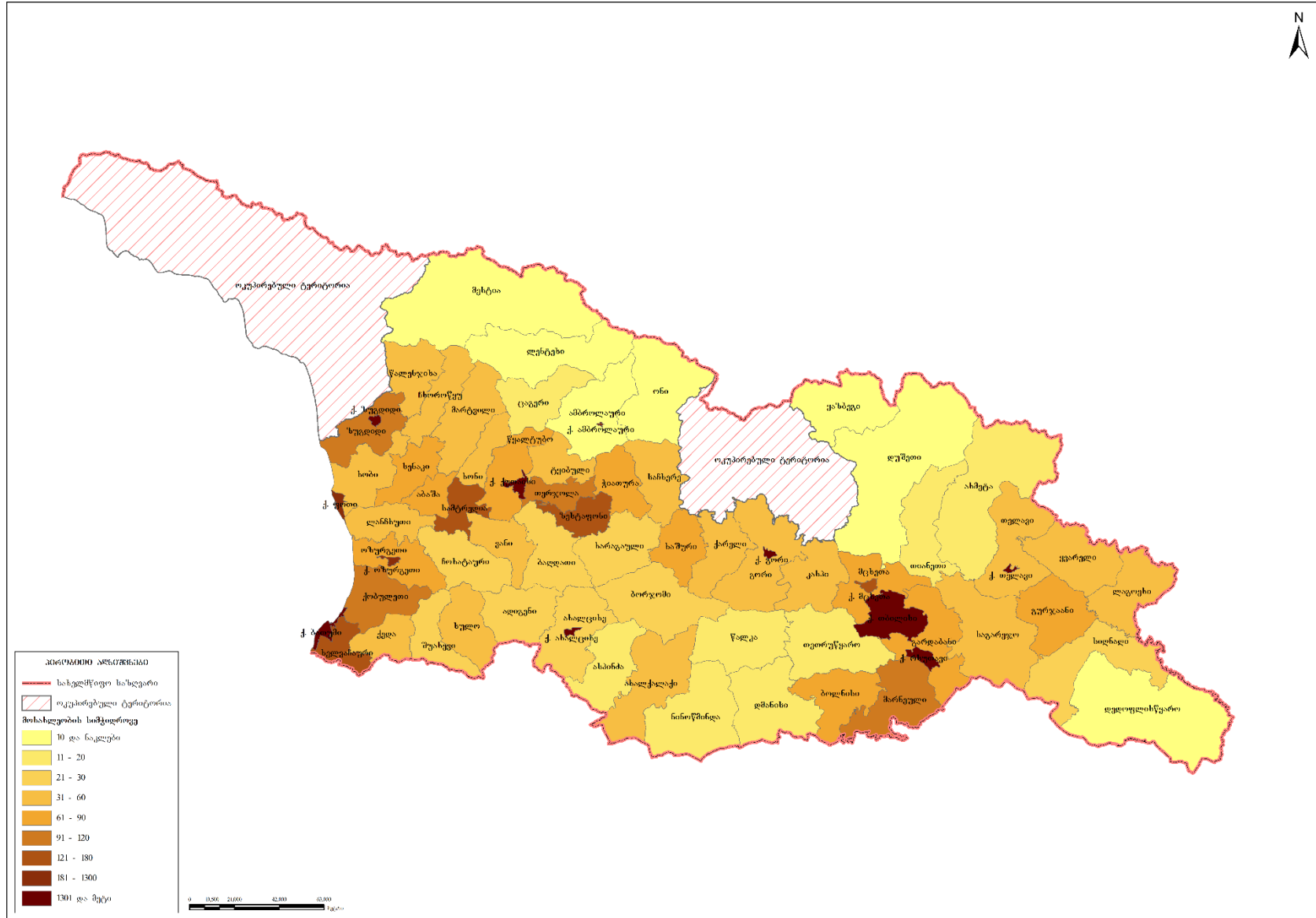

# მოსახლეობის ზრდა (%), 2017

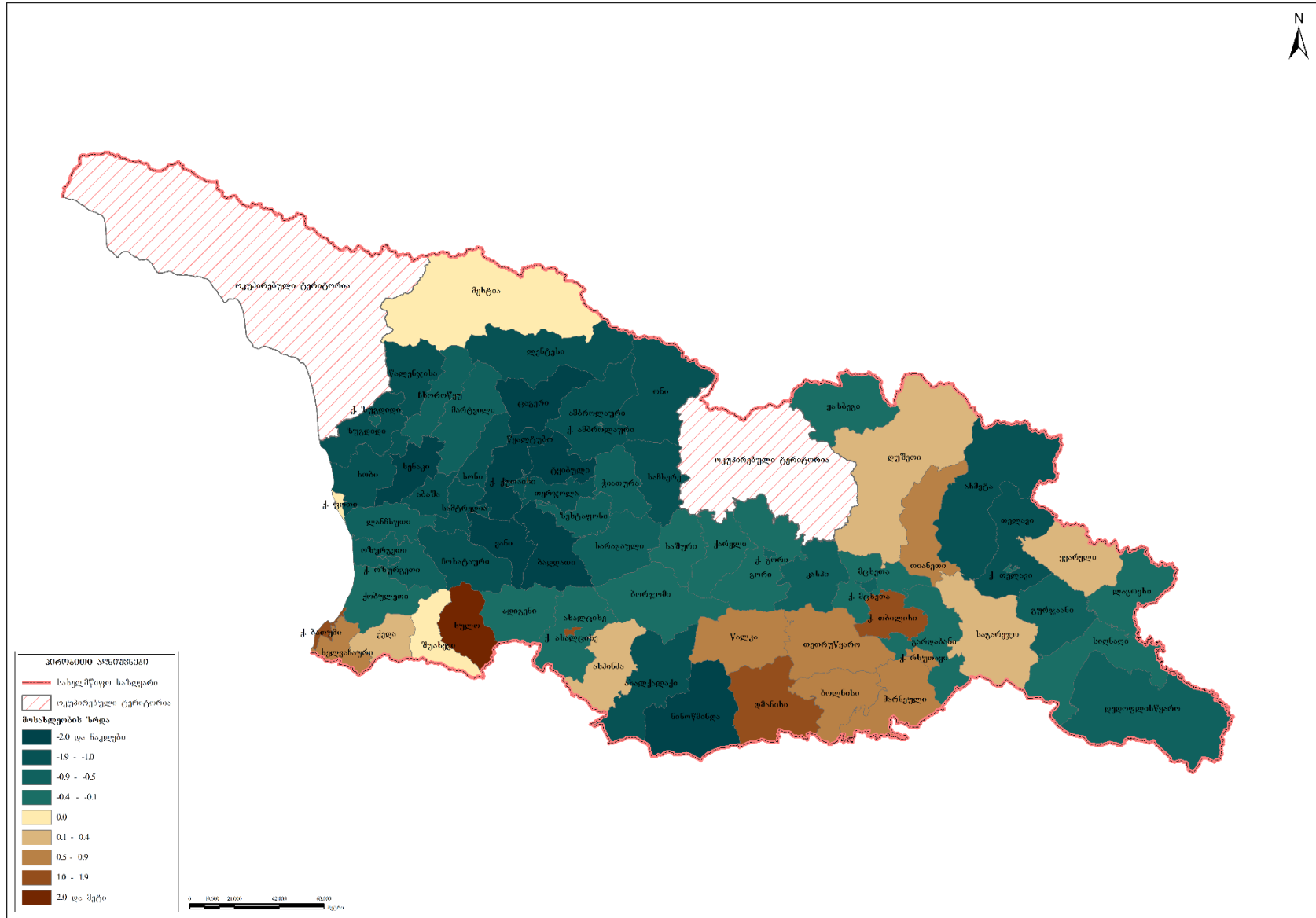

# ბუნებრივი მატება, 2017

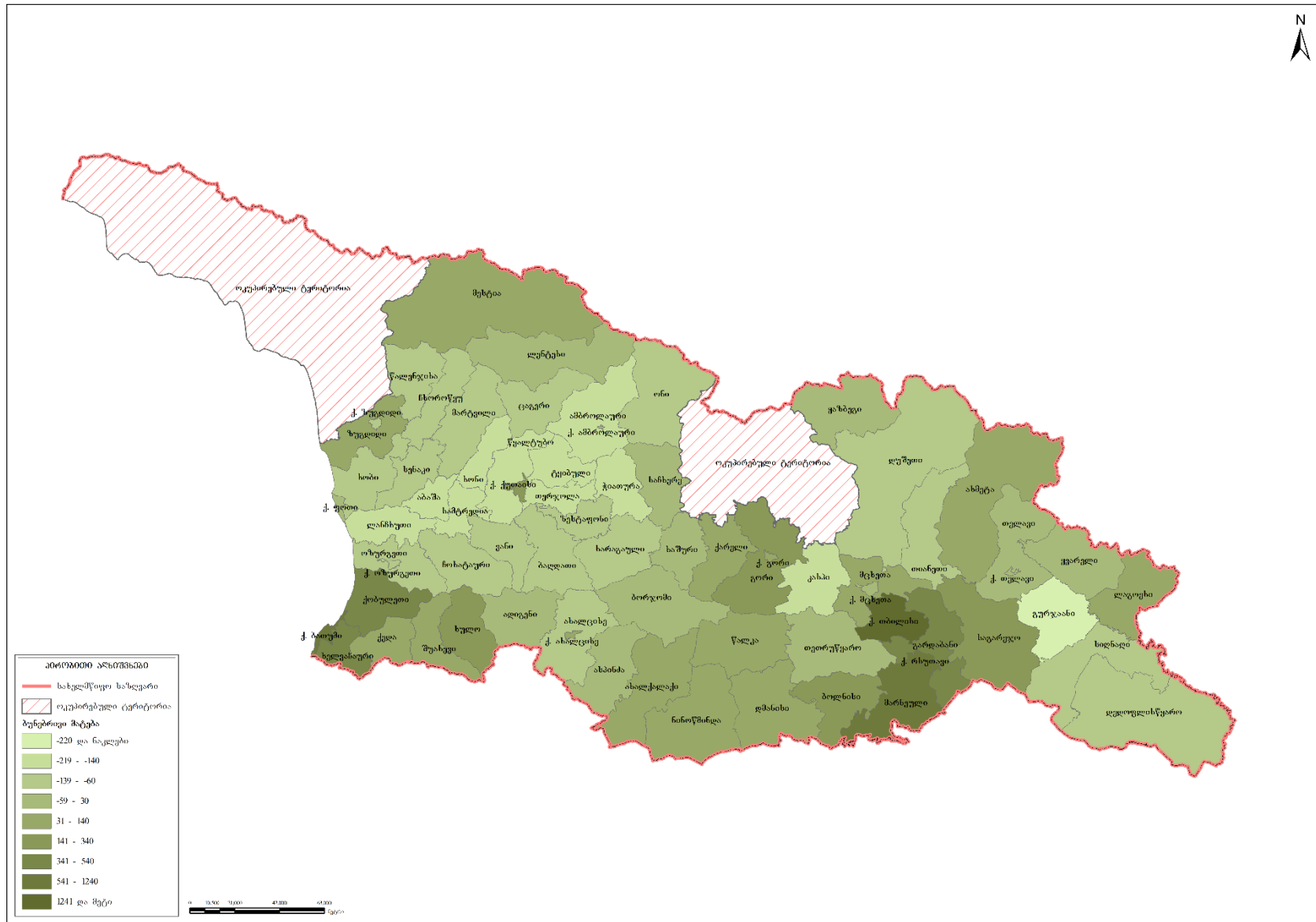

## Maps

# Population Density, as of 1 January, 2018

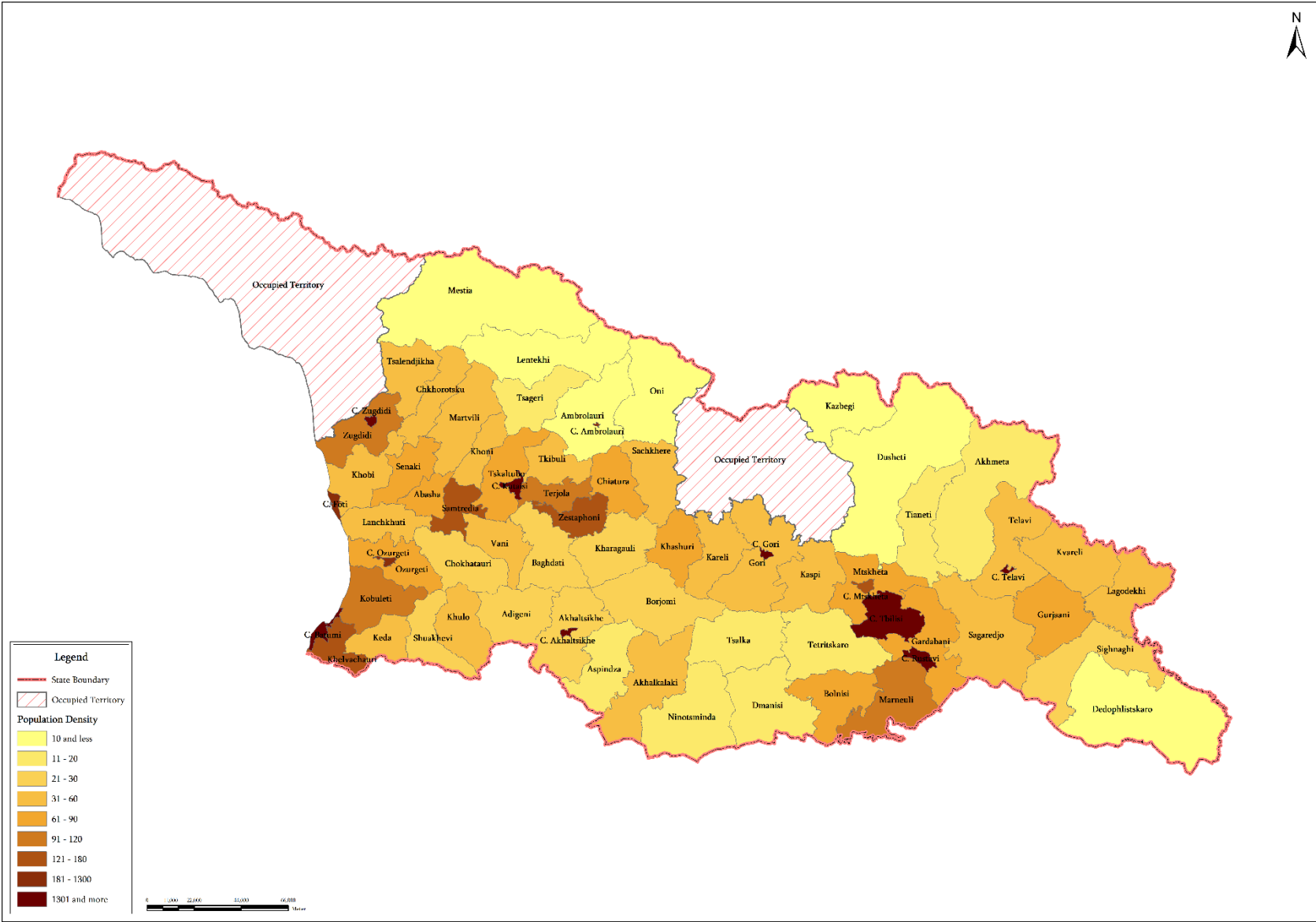

# Population Growth (%), 2017

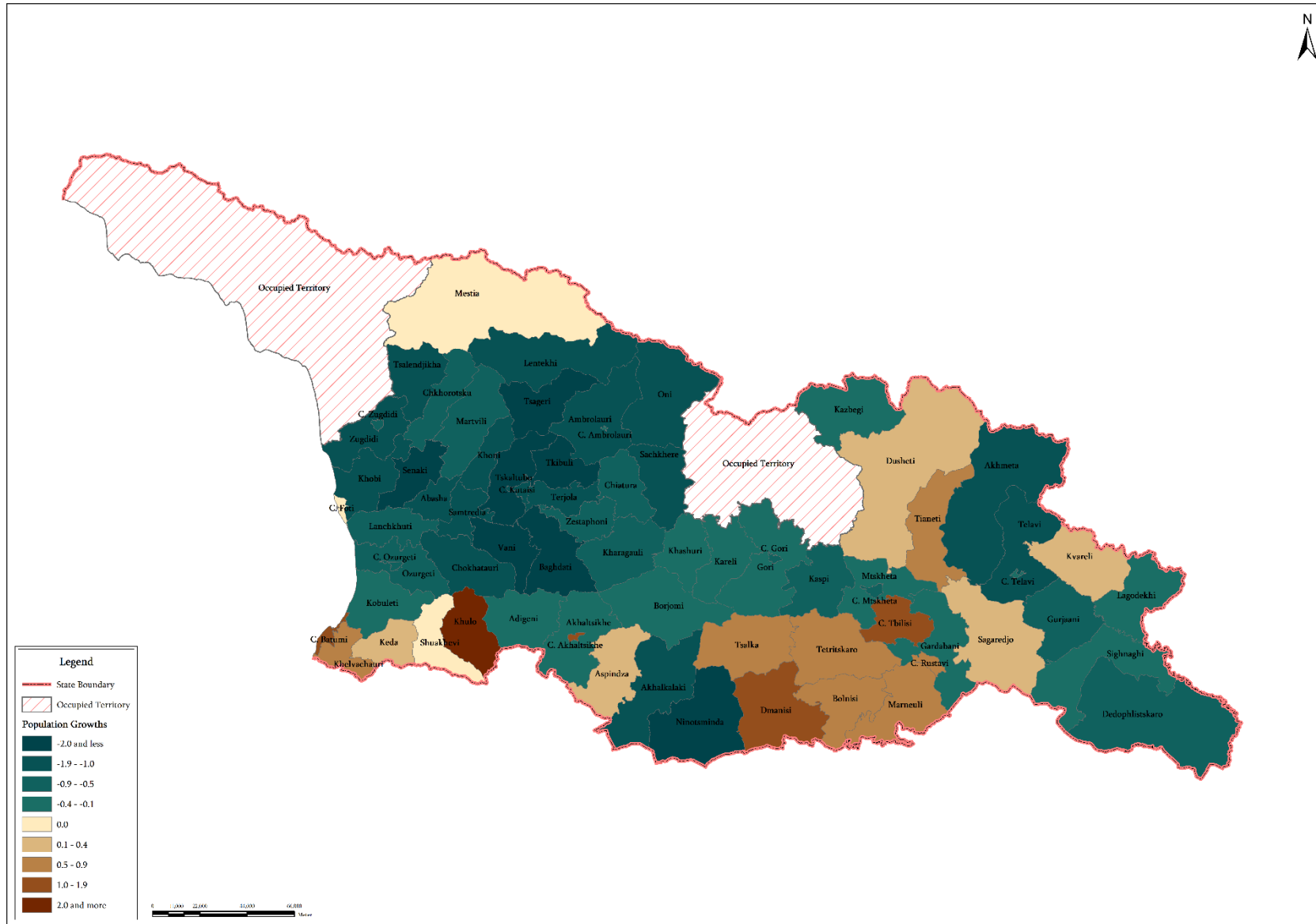



# Natural Increase, 2017

