



სტატისტიკის ეროვნული სამსახური

საწარმოთა საქმიანობის
შედეგები

2018

I კვარტალი

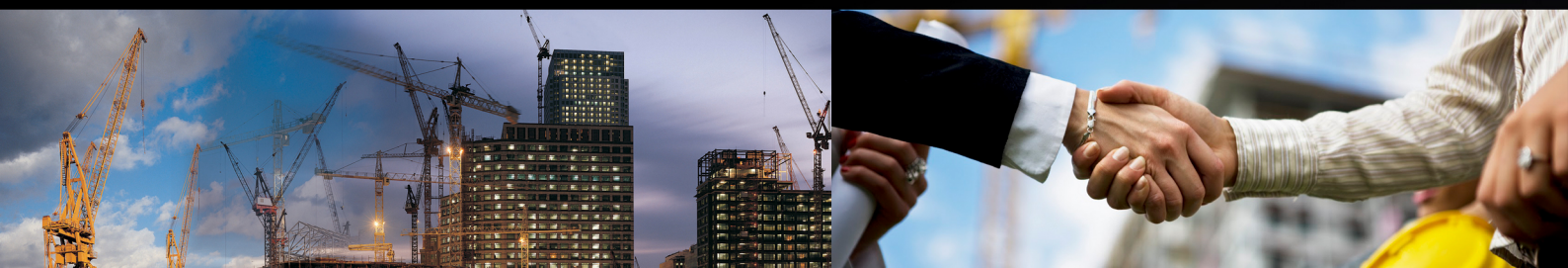

04.06.2018

www.geostat.ge

04.06.2018

საწარმოთა საქმიანობის შედეგები

(2018 წლის I კვარტალი)

ბიზნეს სექტორის ბრუნვის მოცულობა 2018 წლის I კვარტალში, გასული წლის შესაბამის პერიოდთან შედარებით 18,6%-ით გაიზარდა და 18,0 მილიარდი ლარი შეადგინა.

ზრდის ტენდენციით ხასიათდება ბიზნეს სექტორის პროდუქციის გამოშვების მაჩვენებელიც. 2018 წლის I კვარტალში მისი მოცულობა 8,7 მილიარდი ლარით განისაზღვრა, რაც 16,0%-ით აღემატება გასული წლის შესაბამისი პერიოდის მაჩვენებელს:

ბიზნეს სექტორის ბრუნვისა და პროდუქციის გამოშვების მოცულობის ცვლილება კვარტლების მიხედვით

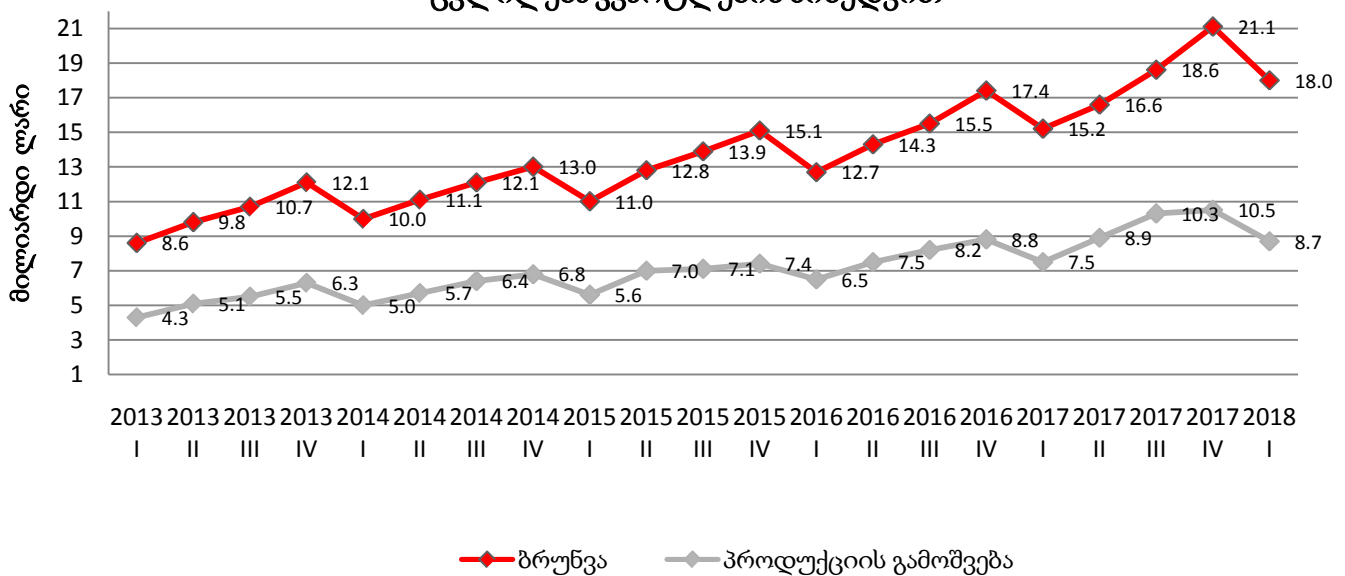

2018 წლის I კვარტალში მთლიანი ბრუნვის 47,5% მოდის მსხვილ ბიზნესზე, 21,4% - საშუალო, ხოლო 31,1% - მცირე ბიზნესზე ნაწილდება.

მცირედით განსხვავებული მდგომარეობაა პროდუქციის მთლიანი გამოშვების შემთხვევაში: მსხვილ ბიზნესზე მოდის პროდუქციის გამოშვების 43,5%, საშუალოზე - 24,9%, ხოლო მცირე ბიზნესზე - 31,6%.

**ბიზნეს სექტორის ბრუნვისა და პროდუქციის გამოშვების მაჩვენებლები
საწარმოთა ზომების მიხედვით, 2018 წლის I კვარტალი**

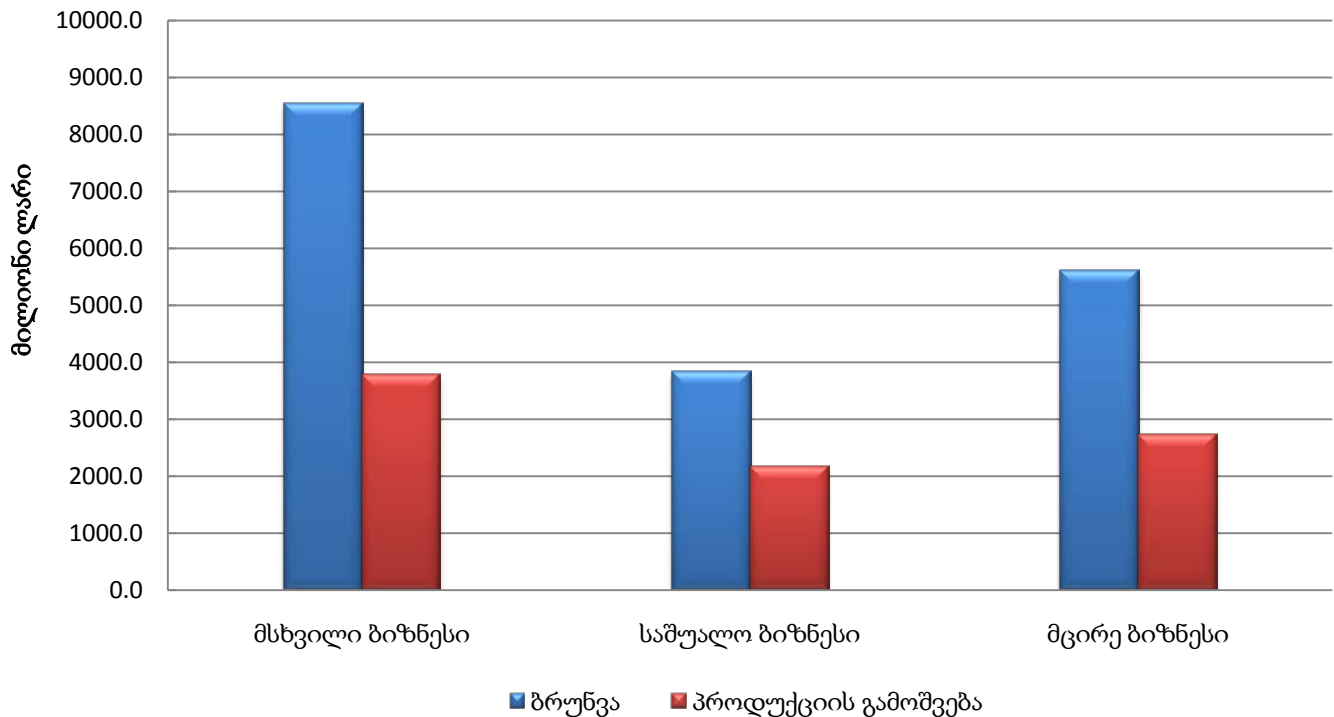

საწარმოთა მიერ განხორციელებულმა საქონლისა და მომსახურების მთლიანმა ყიდვებმა 2018 წლის I კვარტალში 12,7 მლრდ. ლარი (გასული წლის შესაბამის პერიოდთან შედარებით 16,4%-ით მეტი), ხოლო გადასაყიდად განკუთვნილი საქონლისა და მომსახურების ყიდვებმა 8,3 მლრდ. ლარი შეადგინა (გასული წლის შესაბამის პერიოდთან შედარებით 18,3%-ით მეტი).

2018 წლის I კვარტალში დასაქმებულთა საშუალო რაოდენობა 637,0 ათასი კაცით განისაზღვრა, რაც გასული წლის შესაბამისი პერიოდის მაჩვენებელს 5,3%-ით აღემატება. დასაქმებულთა მთლიანი რაოდენობიდან 40,6% ქალია, ხოლო 59,4% - კაცი.

ბიზნეს სექტორში დასაქმებულთა რაოდენობა კვარტლების მიხედვით

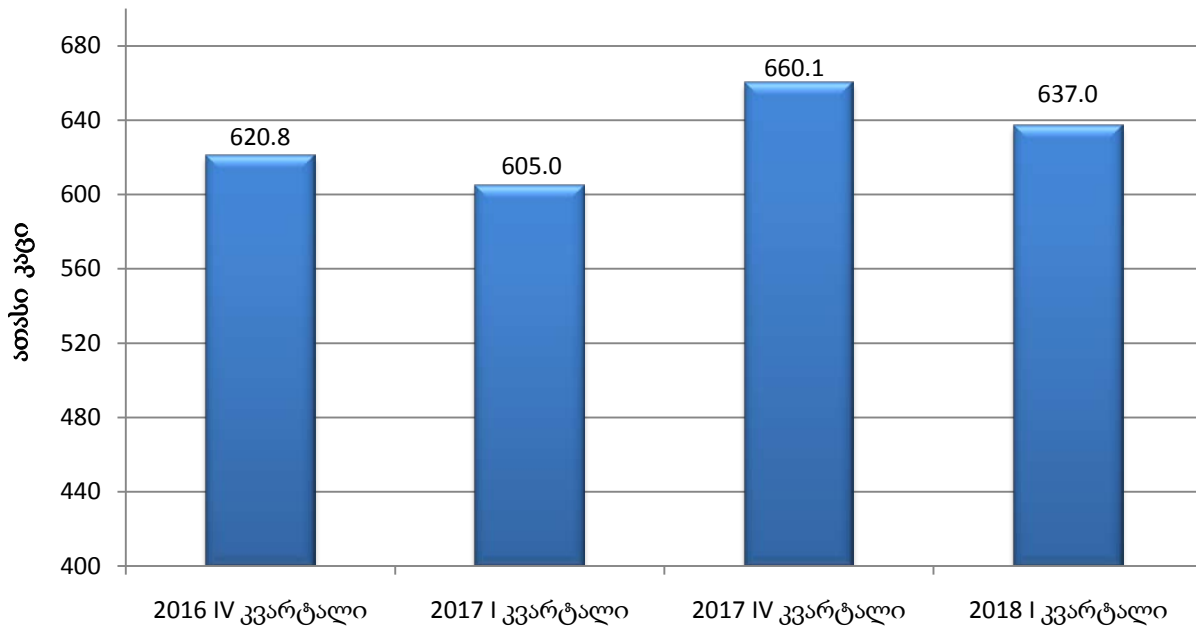

დასაქმებულთა მთლიანი რაოდენობის 37,2% მსხვილ ბიზნესზე მოდის, 22,2% - საშუალოზე, ხოლო დარჩენილი 40,6% - მცირე ბიზნესზე.

დაქირავებულთა მთლიანმა რაოდენობამ 603,6 ათასი კაცი შეადგინა (გასული წლის შესაბამის პერიოდთან შედარებით 5,7%-ით მეტი). საწარმოთა მთლიანი დანახარჯები პერსონალზე 2017,1 მლნ. ლარით განისაზღვრა (გასული წლის შესაბამის პერიოდთან შედარებით 14,3 %-ით მეტი).

2018 წლის I კვარტალში საშუალო თვიური ხელფასი ბიზნეს სექტორში 1106,4 ლარს გაუტოლდა (გასული წლის შესაბამისი პერიოდის მაჩვენებელთან შედარებით გაზრდილია 82,4 ლარით), მათ შორის ქალების ხელფასმა შეადგინა - 841,1 ლარი (გასული წლის შესაბამისი პერიოდის მაჩვენებელთან შედარებით გაიზარდა 64,7 ლარით). საწარმოთა ზომის მიხედვით საშუალო თვიური ხელფასი შემდეგნაირია:

- მსხვილი ბიზნესი – 1193.2 ლარი,
- საშუალო ბიზნესი – 1219.6 ლარი,
- მცირე ბიზნესი – 944.1 ლარი.

2018 წლის I კვარტალში ბიზნეს სექტორის ბრუნვის სტრუქტურაში ყველაზე მაღალი წილი - 46,3% მოდის ვაჭრობის დარგზე (ავტომობილების და მოტოციკლების რემონტის ჩათვლით). მეორე ადგილზეა დამამუშავებელი მრეწველობა - 10,9%-იანი წილით, შემდეგ მოდის ხელოვნება, გართობა და დასვენება 10,8%-იანი წილით, მშენებლობა - 7,5%-იანი წილით, ტრანსპორტი და დასაწყობება 6,5%-იანი წილით, ელექტროენერჯის, აირის, ორთქლის და კონდიციონერული ჰაერის მიწოდება 5,3%-იანი წილით, ხოლო დარჩენილი 12,7% კი სხვა დარგებზე ნაწილდება:

ბიზნეს სექტორის ბრუნვის სტრუქტურა, 2018 წლის I კვარტალი

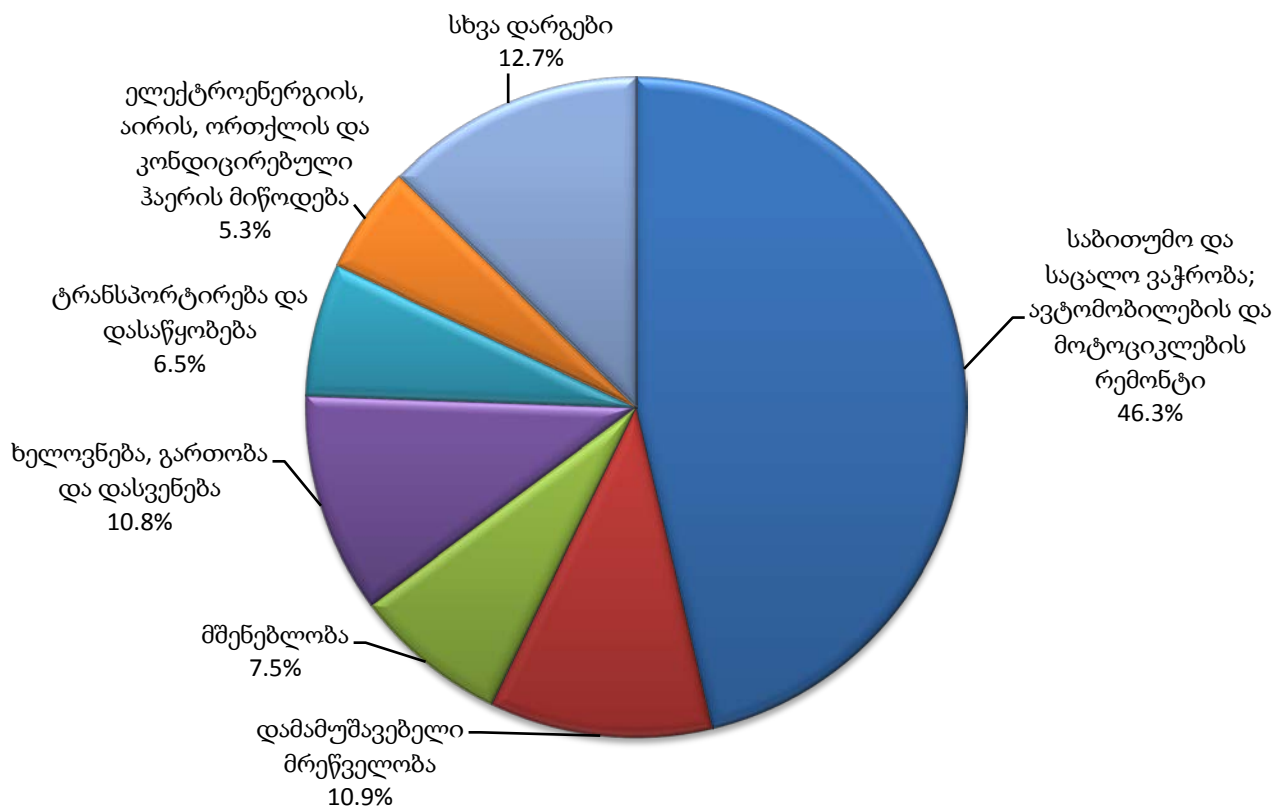

2018 წლის I კვარტალში ბიზნეს სექტორის პროდუქციის გამოშვებაში პირველ და მეორე ადგილებს იკავებს დამამუშავებელი მრეწველობა (21,9%) და ვაჭრობა (17,2%). შემდეგ მოდის მშენებლობა (16,7%) და ტრანსპორტი და დასაწყობება - 9,6%-იანი წილით, ხოლო დანარჩენ დარგებს სტრუქტურაში 34,6 პროცენტია წილი უჭირავს:

ბიზნეს სექტორის პროდუქციის სტრუქტურა, 2018 წლის I კვარტალი

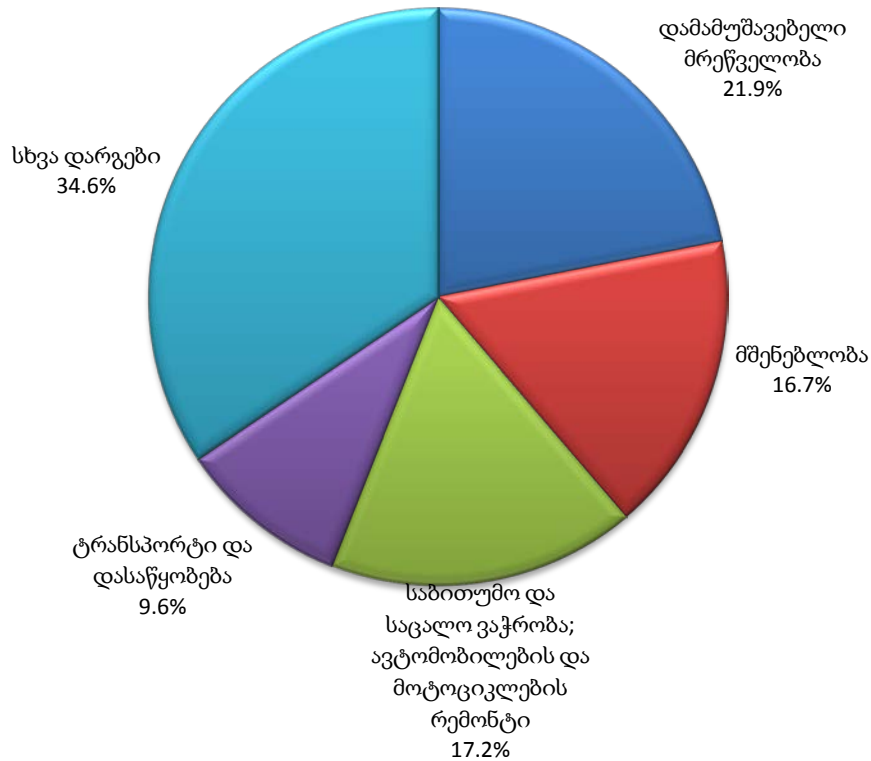

2018 წლის I კვარტალში, დასაქმებულთა რაოდენობის მიხედვით, ბიზნეს სექტორში ვაჭრობის (საბითუმო და საცალო ვაჭრობა; ავტომობილების და მოტოციკლების რემონტი), დამამუშავებელი მრეწველობისა და ჯანდაცვის და სოციალური მომსახურების საქმიანობების დარგები ლიდერობენ (შესაბამისად 25,6%, 13,1% და 10,6%-იანი წილებით). თუმცა, სტრუქტურაში მნიშვნელოვანი წილი მოდის მშენებლობის (10,0%), ტრანსპორტისა და დასაწყობების (8,3%) დარგის საწარმოებზეც:

ბიზნეს სექტორის დასაქმებულთა რაოდენობის სტრუქტურა, 2018 წლის I კვარტალი

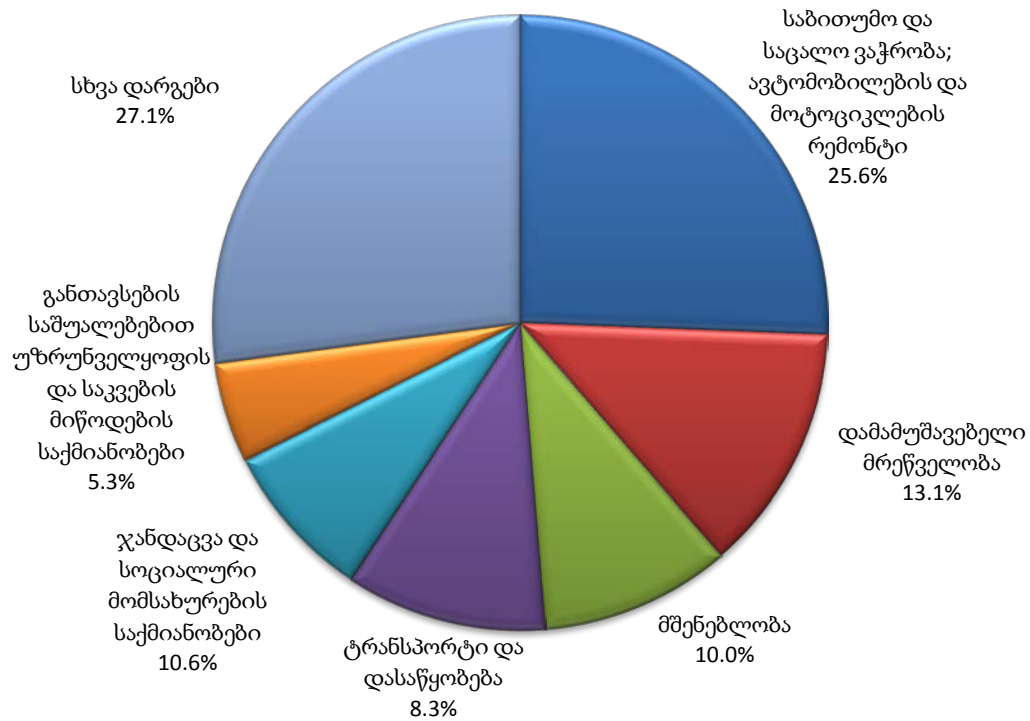

ქვემოთ მოცემულ დიაგრამაზე წარმოდგენილია სქესის მიხედვით დასაქმებულთა მთლიანი რაოდენობის განაწილება ეკონომიკური საქმიანობის სახეების მიხედვით:

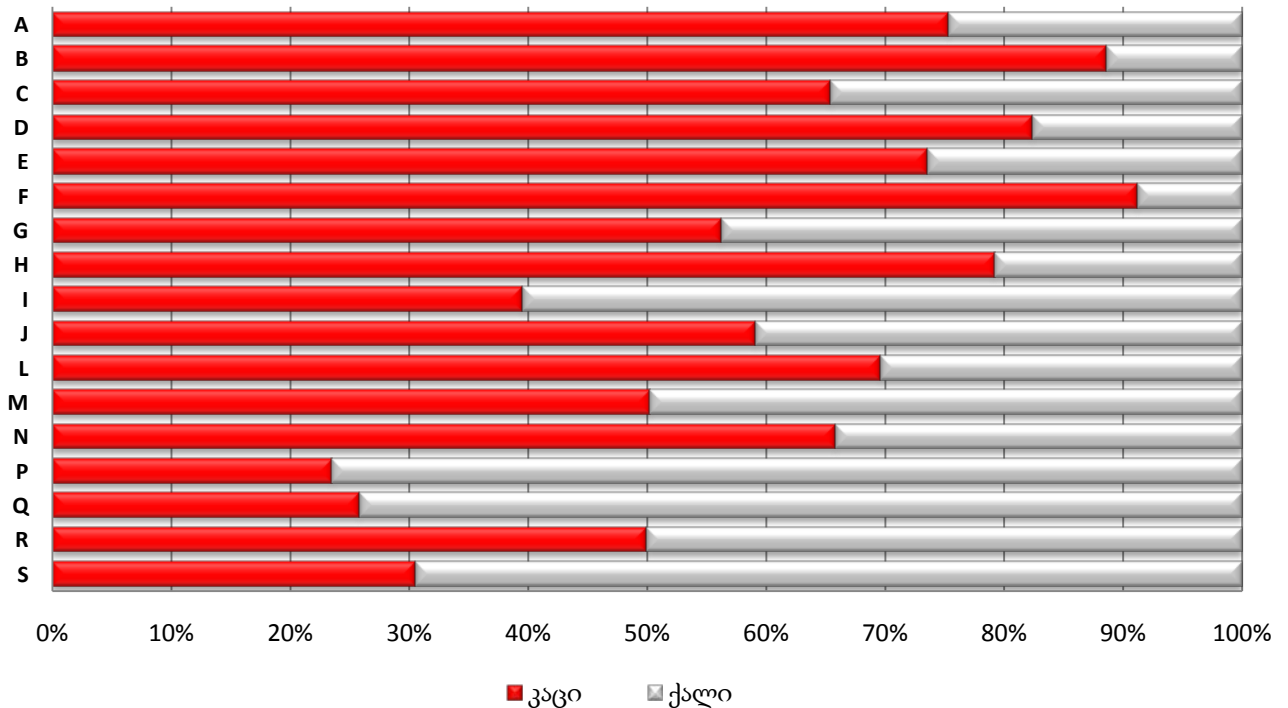

ქვემოთ მოცემულ ცხრილში წარმოდგენილია ბიზნეს სექტორის ბრუნვის მაჩვენებლების ცვალებადობა 2018 წლის I კვარტალში, გასული წლის შესაბამის პერიოდთან შედარებით, ეკონომიკური საქმიანობის სახეების მიხედვით:

ბიზნეს სექტორის ბრუნვა

ეკონომიკური საქმიანობის სახეების მიხედვით

| ბრუნვა (მლნ. ლარი) NACE rev. 2 | 2017 წლის I კვარტალი | 2018 წლის I კვარტალი | 2018 წლის I კვარტლის ზრდის ტემპი 2017 წლის I კვარტალთან შედარებით |
|--|-------------------------|-------------------------|---|
| საქმიანობის სახეების მიხედვით - სულ | 15160.6 | 17980.2 | 118.6 |
| სოფლის, სატყეო და თევზის მეურნეობა | 90.1 | 109.5 | 121.5 |
| სამთომოპოვებითი მრეწველობა და კარიერების დამუშავება | 149.4 | 168.7 | 112.9 |
| დამამუშავებელი მრეწველობა | 1686.1 | 1967.3 | 116.7 |
| ელექტროენერჯის, აირის, ორთქლის და კონდიციონირებული ჰაერის მიწოდება | 882.8 | 949.3 | 107.5 |
| წყალმომარაგება; კანალიზაცია, ნარჩენების მართვა და დაბინძურებისაგან გასუფთავების საქმიანობები | 51.8 | 59.5 | 114.9 |

| ბრუნვა (მლნ. ლარი) NACE rev. 2 | 2017 წლის I კვარტალი | 2018 წლის I კვარტალი | 2018 წლის I კვარტლის ზრდის ტემპი 2017 წლის I კვარტალთან შედარებით |
|--|-------------------------|-------------------------|---|
| მშენებლობა | 1177.9 | 1352.8 | 114.8 |
| საბითუმო და საცალო ვაჭრობა; ავტომობილების და მოტოციკლების რემონტი | 7132.9 | 8327.0 | 116.7 |
| ტრანსპორტი და დასაწყობება | 1083.0 | 1167.3 | 107.8 |
| განთავსების საშუალებებით უზრუნველყოფის და საკვების მიწოდების საქმიანობები | 309.0 | 367.0 | 118.8 |
| მათ შორის: | | | |
| განთავსების საშუალებებით უზრუნველყოფა | 119.6 | 151.5 | 126.7 |
| საკვებით და სასმელებით მომსახურება | 189.4 | 215.5 | 113.8 |
| ინფორმაცია და კომუნიკაცია | 376.5 | 390.7 | 103.8 |
| უძრავ ქონებასთან დაკავშირებული საქმიანობები | 227.1 | 278.0 | 122.4 |
| პროფესიული, სამეცნიერო და ტექნიკური საქმიანობები | 253.5 | 293.8 | 115.9 |
| ადმინისტრაციული და დამხმარე მომსახურების საქმიანობები | 171.0 | 220.7 | 129.0 |
| განათლება | 85.8 | 97.5 | 113.6 |
| ჯანდაცვა და სოციალური მომსახურების საქმიანობები | 230.5 | 260.5 | 113.0 |
| ხელოვნება, გართობა და დასვენება | 1227.0 | 1935.7 | 157.8 |
| სხვა სახის მომსახურება | 26.1 | 35.0 | 133.9 |

შემდეგი ცხრილი ასახავს ბიზნეს სექტორის პროდუქციის გამოშვების მაჩვენებლების ცვლელადობას 2018 წლის I კვარტალში, გასული წლის შესაბამის პერიოდთან შედარებით, ეკონომიკური საქმიანობის სახეების მიხედვით:

**ბიზნეს სექტორის პროდუქციის გამოშვება
ეკონომიკური საქმიანობის სახეების მიხედვით**

| პროდუქციის გამოშვება (მლნ. ლარი) NACE rev. 2 | 2017 წლის I კვარტალი | 2018 წლის I კვარტალი | 2018 წლის I კვარტლის ზრდის ტემპი 2017 წლის I კვარტალთან შედარებით |
|--|-------------------------|-------------------------|---|
| საქმიანობის სახეების მიხედვით - სულ | 7496.2 | 8692.2 | 116.0 |
| სოფლის, სატყეო და თევზის მეურნეობა | 91.7 | 111.9 | 122.0 |

| პროდუქციის გამოშვება (მლნ. ლარი) NACE rev. 2 | 2017 წლის I კვარტალი | 2018 წლის I კვარტალი | 2018 წლის I კვარტლის ზრდის ტემპი 2017 წლის I კვარტალთან შედარებით |
|--|-------------------------|-------------------------|---|
| სამთომოპოვებითი მრეწველობა და კარიერების დამუშავება | 143.6 | 168.6 | 117.4 |
| დამამუშავებელი მრეწველობა | 1616.6 | 1907.3 | 118.0 |
| ელექტროენერჯის, აირის, ორთქლის და კონდიციონირებული ჰაერის მიწოდება | 311.8 | 420.3 | 134.8 |
| წყალმომარაგება; კანალიზაცია, ნარჩენების მართვა და დაბინძურებისაგან გასუფთავების საქმიანობები | 52.7 | 67.8 | 128.6 |
| მშენებლობა | 1232.3 | 1454.6 | 118.0 |
| საბითუმო და საცალო ვაჭრობა; ავტომობილების და მოტოციკლების რემონტი | 1382.8 | 1495.9 | 108.2 |
| ტრანსპორტი და დასაწყობება | 768.0 | 834.5 | 108.6 |
| განთავსების საშუალებებით უზრუნველყოფის და საკვების მიწოდების საქმიანობები | 310.3 | 368.0 | 118.6 |
| მათ შორის: | | | |
| განთავსების საშუალებებით უზრუნველყოფა | 121.1 | 152.4 | 125.8 |
| საკვებით და სასმელებით მომსახურება | 189.2 | 215.6 | 114.0 |
| ინფორმაცია და კომუნიკაცია | 316.6 | 338.5 | 106.9 |
| უძრავ ქონებასთან დაკავშირებული საქმიანობები | 228.9 | 279.3 | 122.0 |
| პროფესიული, სამეცნიერო და ტექნიკური საქმიანობები | 210.5 | 257.8 | 122.5 |
| ადმინისტრაციული და დამხმარე მომსახურების საქმიანობები | 124.5 | 156.5 | 125.7 |
| განათლება | 91.3 | 102.2 | 111.9 |
| ჯანდაცვა და სოციალური მომსახურების საქმიანობები | 385.9 | 412.7 | 106.9 |
| ხელოვნება, გართობა და დასვენება | 202.9 | 282.1 | 139.1 |
| სხვა სახის მომსახურება | 25.7 | 34.3 | 133.1 |

ქვემოთ მოცემულ ცხრილში წარმოდგენილია ბიზნეს სექტორში დასაქმებულთა რაოდენობის მაჩვენებლების ცვალებადობა 2018 წლის I კვარტალში, გასული წლის შესაბამის პერიოდთან შედარებით, ეკონომიკური საქმიანობის სახეების მიხედვით:

ბიზნეს სექტორში დასაქმებულთა რაოდენობა

ეკონომიკური საქმიანობის სახეების

| დასაქმებულთა რაოდენობა (კაცი) NACE rev. 2 | 2017 წლის I კვარტალი | 2018 წლის I კვარტალი | 2018 წლის I კვარტლის ზრდის ტემპი 2017 წლის I კვარტალთან შედარებით |
|--|-------------------------|-------------------------|---|
| საქმიანობის სახეების მიხედვით - სულ | 604984 | 637047 | 105.3 |
| სოფლის, სატყეო და თევზის მეურნეობა | 10981 | 11377 | 103.6 |
| სამთომოპოვებითი მრეწველობა და კარიერების დამუშავება | 7498 | 8228 | 109.7 |
| დამამუშავებელი მრეწველობა | 80347 | 83321 | 103.7 |
| ელექტროენერჯის, აირის, ორთქლის და კონდიციონერული ჰაერის მიწოდება | 14981 | 14793 | 98.7 |
| წყალმომარაგება; კანალიზაცია, ნარჩენების მართვა და დაბინძურებისაგან გასუფთავების საქმიანობები | 13850 | 14335 | 103.5 |
| მშენებლობა | 59366 | 63837 | 107.5 |
| საბითუმო და საცალო ვაჭრობა; ავტომობილების და მოტოციკლების რემონტი | 155367 | 163229 | 105.1 |
| ტრანსპორტი და დასაწყობება | 50295 | 53021 | 105.4 |
| განთავსების საშუალებებით უზრუნველყოფის და საკვების მიწოდების საქმიანობები | 31881 | 33911 | 106.4 |
| მათ შორის: | | | |
| განთავსების საშუალებებით უზრუნველყოფა | 12446 | 12747 | 102.4 |
| საკვებით და სასმელებით მომსახურება | 19435 | 21164 | 108.9 |
| ინფორმაცია და კომუნიკაცია | 17532 | 19132 | 109.1 |
| უძრავ ქონებასთან დაკავშირებული საქმიანობები | 16398 | 17256 | 105.2 |
| პროფესიული, სამეცნიერო და ტექნიკური საქმიანობები | 19100 | 20728 | 108.5 |
| ადმინისტრაციული და დამხმარე მომსახურების საქმიანობები | 19489 | 20990 | 107.7 |
| განათლება | 23241 | 23603 | 101.6 |
| ჯანდაცვა და სოციალური მომსახურების საქმიანობები | 64838 | 67398 | 103.9 |
| ხელოვნება, გართობა და დასვენება | 12394 | 13775 | 111.1 |
| სხვა სახის მომსახურება | 7427 | 8113 | 109.2 |

რეგიონების მიხედვით მთლიან ბრუნვაში ლიდერობს ქ. თბილისი და სხვა რეგიონები შემდეგი თანმიმდევრობით:

- ქ. თბილისი – 72.4%,
- ქვემო ქართლი – 7.2%,
- აჭარის ა.რ. – 6.8%,
- იმერეთი – 4.5%,
- სამეგრელო-ზემო სვანეთი – 3.2%

რეგიონების მიხედვით პროდუქციის მთლიან გამოშვებაში ლიდერობს კვლავ ქ. თბილისი და სხვა რეგიონები შემდეგი თანმიმდევრობით:

- ქ. თბილისი – 64.6%,
- ქვემო ქართლი – 9.3%,
- აჭარის ა.რ. – 8.3%,
- იმერეთი – 6.0%,
- სამეგრელო-ზემო სვანეთი – 3.8%.

ქვემოთ მოცემული გრაფიკი ასახავს რეგიონების (ქ. თბილისის გარდა) მიხედვით ბრუნვასა და პროდუქციის გამოშვებას:

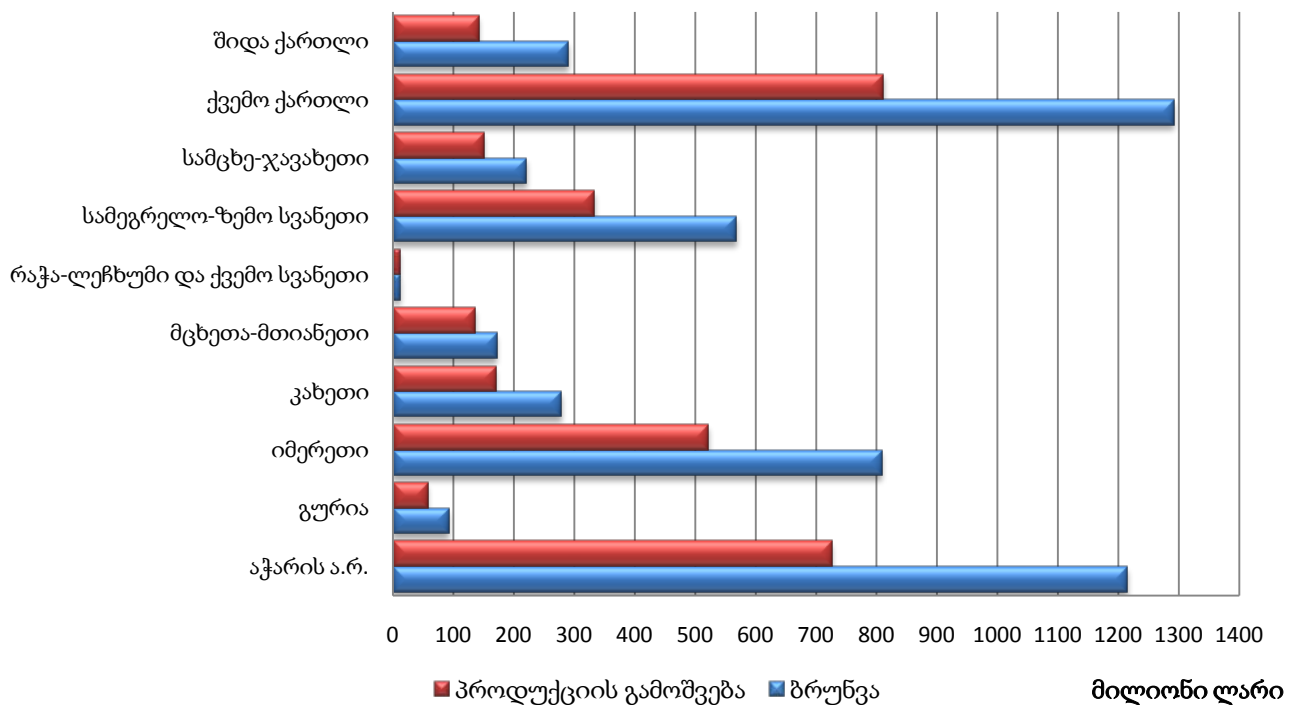

რაც შეეხება დასაქმებულთა რაოდენობას, რეგიონების მიხედვით აღნიშნული მაჩვენებელი შემდეგნაირად ნაწილდება:

- ქ. თბილისი – 65.0%,
- აჭარის ა.რ. – 9.5%,
- იმერეთი – 6.9%,
- ქვემო ქართლი – 5.5%,
- სამეგრელო-ზემო სვანეთი – 4.0%.

ქვემოთ მოცემული გრაფიკი ასახავს ცალკეულ რეგიონში დასაქმებულთა მთლიანი რაოდენობის განაწილებას სქესის მიხედვით:

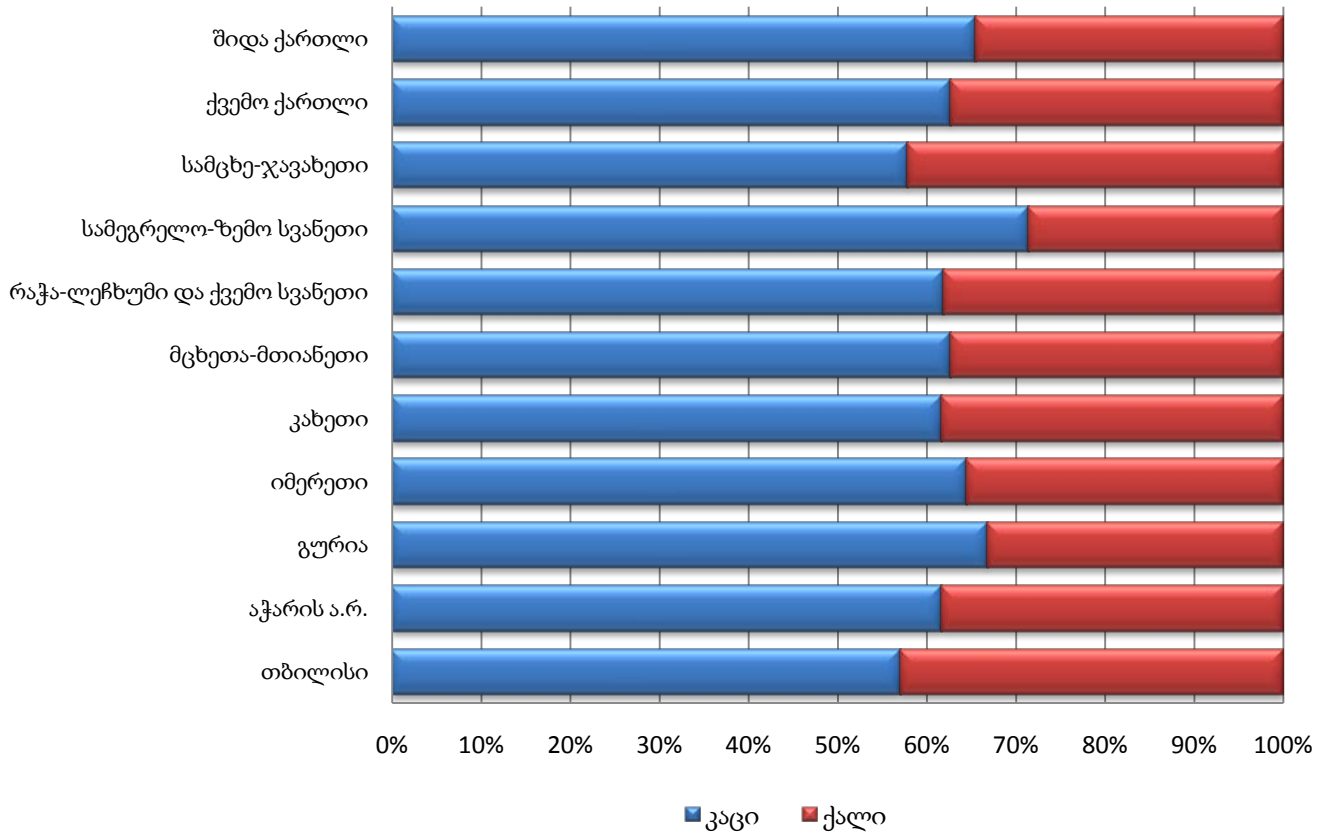

შენიშვნები

1. სტატისტიკურმა გამოკვლევამ არ მოიცვა:
 - საქმიანობის სექტორები K, O, T, U
 - 47.8 (საცალო ვაჭრობა ფარდულებში და ბაზრობებზე)
2. გამოკვლეული საწარმოები კლასიფიცირდებიან:
 - ძირითადი საქმიანობის შესაბამისად,
 - ფაქტიური მისამართის შესაბამისად.
3. ადგილობრივი საქმიანობის სახის ერთეულის, როგორც სტატისტიკური ერთეულის შემოღებამდე ქ. თბილისში ჩართულია რამოდენიმე მსხვილი საწარმო:
 1. სს „საქართველოს ნავთობისა და გაზის კორპორაცია“
 2. შპს „საქართველოს ფოსტა“
 3. სს „საქართველოს სახელმწიფო ელექტროსისტემა“
 4. სს „სილქნეტი“
 5. სს „საქართველოს რკინიგზა“
 6. სს „ენერგო-პრო ჯორჯია“
 7. სს „საქენერგორემონტი“
 8. შპს „საქართველოს გაერთიანებული წყალმომარაგების კომპანია“ და ა. შ.

რელიზში გამოყენებულია ეკონომიკური საქმიანობის სახეების შემდეგი კლასიფიკაცია:

ეკონომიკური საქმიანობის სახეების კლასიფიკაცია (ეფუძნება ევროპულ სტანდარტს NACE rev.2)

სექციების დასახელებები

| | |
|---|--|
| A | „სოფლის, სატყეო და თევზის მეურნეობა“ |
| B | „სამთომომპოვებითი მრეწველობა და კარიერების დამუშავება“ |
| C | „დამამუშავებელი მრეწველობა“ |
| D | „ელექტროენერჯის, აირის, ორთქლის და კონდიცირებული ჰაერის მიწოდება“ |
| E | „წყალმომარაგება; კანალიზაცია, ნარჩენების მართვა და დაბინძურებისაგან გასუფთავების საქმიანობები“ |
| F | „მშენებლობა“ |

| | |
|---|---|
| G | „საბითუმო და საცალო ვაჭრობა; ავტომობილების და მოტოციკლების რემონტი“ |
| H | „ტრანსპორტი და დასაწყობება“ |
| I | „განთავსების საშუალებებით უზრუნველყოფის და საკვების მიწოდების საქმიანობები“ |
| J | „ინფორმაცია და კომუნიკაცია“ |
| K | „საფინანსო და სადაზღვევო საქმიანობები“ |
| L | „უძრავ ქონებასთან დაკავშირებული საქმიანობები“ |
| M | „პროფესიული, სამეცნიერო და ტექნიკური საქმიანობები“ |
| N | „ადმინისტრაციული და დამხმარე მომსახურების საქმიანობები“ |
| O | „სახელმწიფო მმართველობა და თავდაცვა; სავალდებულო სოციალური უსაფრთხოება“ |
| P | „განათლება“ |
| Q | „ჯანდაცვა და სოციალური მომსახურების საქმიანობები“ |
| R | „ხელოვნება, გართობა და დასვენება“ |
| S | „სხვა სახის მომსახურება“ |
| T | „შინამეურნეობების, როგორც დამქირავებლის, საქმიანობები; არადიფერენცირებული საქონლის და მომსახურების წარმოება შინამეურნეობების მიერ საკუთარი მოხმარებისათვის“ |
| U | „ექსტერიტორიული ორგანიზაციების და ორგანოების საქმიანობები“ |

წყარო: საწარმოთა სტატისტიკური გამოკვლევა (კვარტალური)

საქართველოს სტატისტიკის ეროვნული სამსახური

საკონტაქტო პირები:

გიორგი სანაძე, ტელ: 2 36 72 10 (200), E-mail: gsanadze@geostat.ge

მარიამ ყაველაშვილი, ტელ: 2 36 72 10 (020), E-mail: mkavelashvili@geostat.ge