



საქართველოს სტატისტიკის ეროვნული სამსახური

საქონლით საბარეო ვაჭრობა საქართველოში

2020

იანვარი-თებერვალი

(წინასწარი შედეგები)

19.03.2020

საქართველოს სტატისტიკის ეროვნული სამსახური

19.03.2020

საქართველოს საგარეო ვაჭრობა 2020 წ. იანვარი-თებერვალი (წინასწარი)

2020 წლის იანვარ-თებერვალში საქართველოში საქონლით საგარეო სავაჭრო ბრუნვამ (არადეკლარირებული ვაჭრობის გარეშე) 1 853.8 მლნ. აშშ დოლარი შეადგინა, რაც წინა წლის შესაბამის პერიოდთან შედარებით 6.0 პროცენტით მეტია. აქედან ექსპორტი 526.3 მლნ. აშშ დოლარს შეადგენს (4.5 პროცენტით მეტი), ხოლო იმპორტი 1327.5 მლნ. აშშ დოლარს (6.7 პროცენტით მეტი). საქართველოს უარყოფითმა სავაჭრო ბალანსმა, 2020 წლის იანვარ-თებერვალში, 801.3 მლნ. აშშ დოლარი შეადგინა, რაც საგარეო სავაჭრო ბრუნვის 43.2 პროცენტია.

საქართველოს საგარეო ვაჭრობაში ჩამოყალიბებულ ზოგად ტენდენციებს ასახავს გრაფიკული გამოსახულება, 2015-2020 წლების დინამიკური მწკრივის მიხედვით.

საგარეო ვაჭრობის ზოგადი მაჩვენებლები 2015-2020 წწ. იანვარ-თებერვალში (მლნ. აშშ დოლარი)

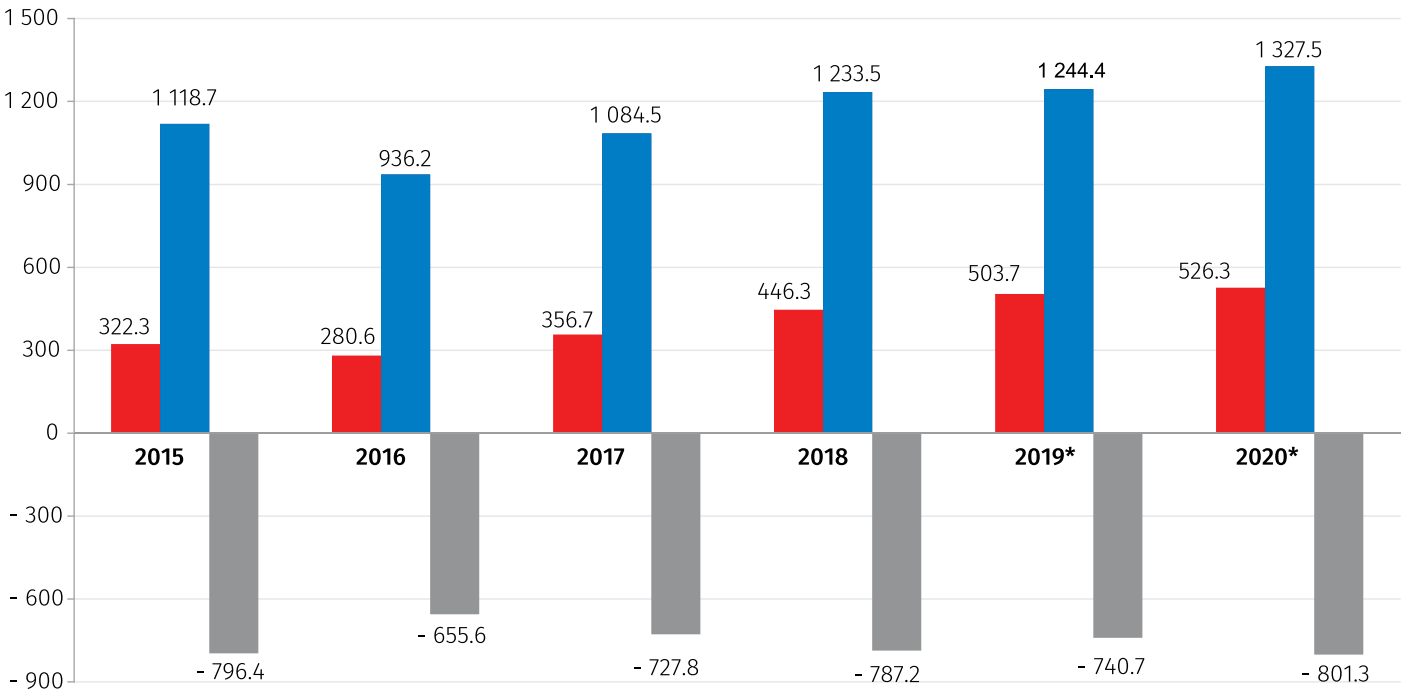

*წინასწარი მონაცემები.

■ ექსპორტი ■ იმპორტი ■ სალდო

საქართველოს სტატისტიკის ეროვნული სამსახური

19.03.2020

საგარეო ვაჭრობის მაჩვენებლების წილი ბრუნვაში 2015-2020 წწ. იანვარ-თებერვალში (%)

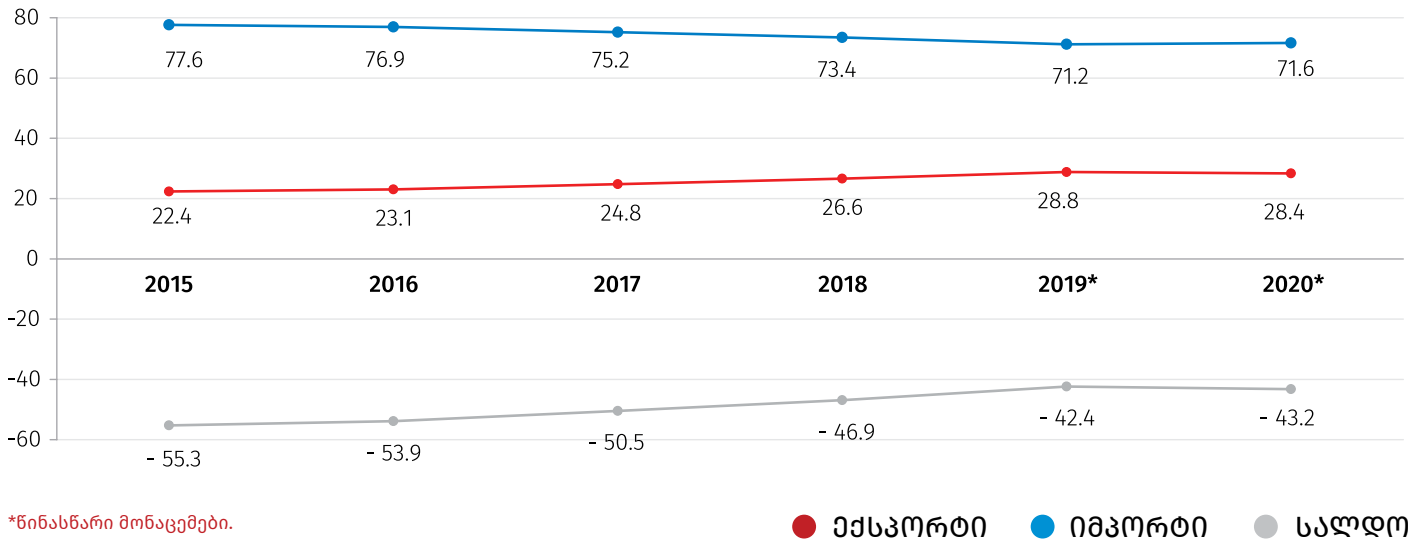

ქვემოთ მოცემული ცხრილი აჩვენებს 2018-2020 წლებში ექსპორტ-იმპორტის ყოველთვიურ დინამიკას აბსოლუტურ მაჩვენებლებში, ასევე მათ პროცენტულ ცვლილებას წინა წლის შესაბამის თვესთან შედარებით.

საქართველოს ექსპორტი და იმპორტი

	ექსპორტი		იმპორტი		
	ათასი აშშ დოლარი	ცვლილება (%)	ათასი აშშ დოლარი	ცვლილება (%)	
2018	იანვარი	222 649.9	25.9	594 574.0	20.1
	თებერვალი	223 657.0	24.3	638 951.0	8.4
	მარტი	285 811.5	29.2	851 801.8	37.9
	აპრილი	229 176.7	8.3	734 348.5	23.6
	მაისი	323 793.9	50.4	809 023.6	26.9
	ივნისი	307 811.0	30.6	779 222.0	21.0
	ივლისი	278 175.9	30.8	797 002.0	24.1
	აგვისტო	275 376.0	16.5	772 797.5	9.8
	სექტემბერი	301 179.5	16.9	719 718.8	4.6
	ოქტომბერი	302 920.2	15.0	866 185.7	18.5
	ნოემბერი	276 196.5	16.6	751 094.2	-1.3
	დეკემბერი	328 964.1	14.1	821 739.6	-2.0

საქართველოს სტატისტიკის ეროვნული სამსახური

19.03.2020

		ექსპორტი		იმპორტი	
		ათასი აშშ დოლარი	ცვლილება (%)	ათასი აშშ დოლარი	ცვლილება (%)
2019*	იანვარი	238 766.2	7.2	596 197.0	0.3
	თებერვალი	264 972.7	18.5	648 194.5	1.4
	მარტი	320 940.2	12.3	755 870.0	-11.3
	აპრილი	307 401.7	34.1	744 758.1	1.4
	მაისი	334 480.8	3.3	757 334.7	-6.4
	ივნისი	307 249.4	-0.2	696 327.2	-10.6
	ივლისი	320 771.5	15.3	769 831.3	-3.4
	აგვისტო	312 017.0	13.3	754 004.3	-2.4
	სექტემბერი	302 616.2	0.5	757 527.4	5.3
	ოქტომბერი	316 257.5	4.4	859 135.0	-0.8
	ნოემბერი	345 928.7	25.2	792 277.3	5.5
	დეკემბერი	390 349.4	18.7	936 639.0	14.0
	2020*	იანვარი	262 649.4	10.0	625 003.6
თებერვალი		263 616.8	-0.5	702 522.6	8.4

*წინასწარი მონაცემები.

ექსპორტისა და იმპორტის დინამიკა 2018-2020 წლებში თვეების მიხედვით (ბლნ. აშშ დოლარი)

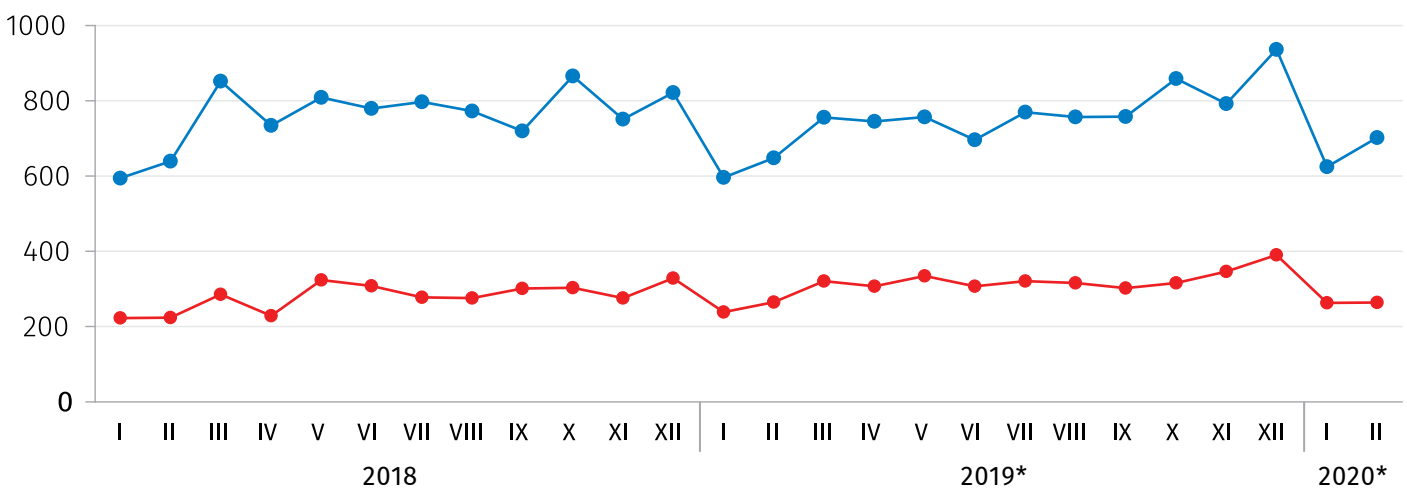

*წინასწარი მონაცემები.

● ექსპორტი ● იმპორტი

საქართველოს სტატისტიკის ეროვნული სამსახური

19.03.2020

ქვემოთ მოცემული დიაგრამა გვიჩვენებს ქვეყნების ჯგუფების წილს საქართველოს მთლიან ექსპორტსა და იმპორტში.

**ქვეყნების ჯგუფების წილი ექსპორტში
2020* წლის იანვარ-თებერვალში**

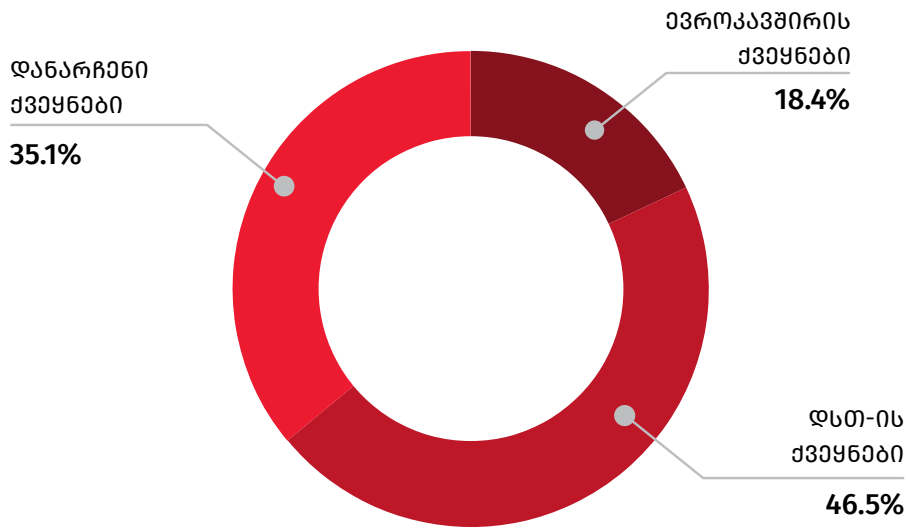

**ქვეყნების ჯგუფების წილი იმპორტში
2020* წლის იანვარ-თებერვალში**

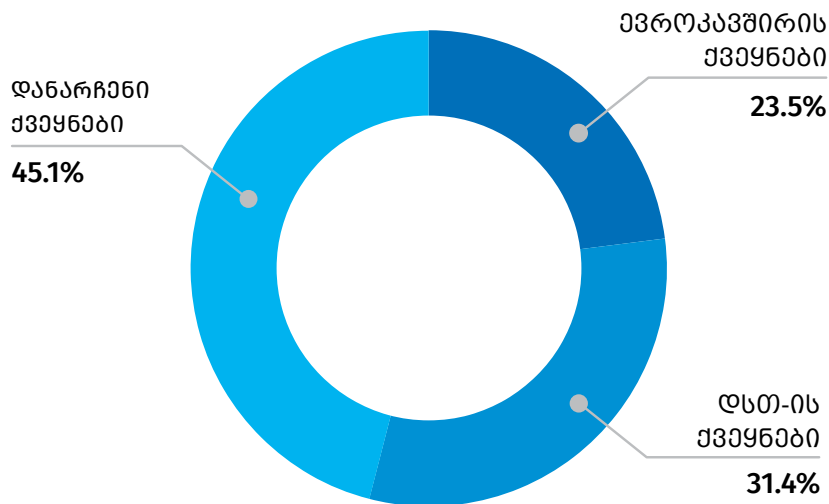

*წინასწარი მონაცემები.

საქართველოს სტატისტიკის ეროვნული სამსახური

19.03.2020

2020 წლის იანვარ-თებერვალში ათი უმსხვილესი საექსპორტო ქვეყნის წილმა საქართველოს მთლიან ექსპორტში 78.6 პროცენტი შეადგინა. უმსხვილესი საექსპორტო სამეული შემდეგნაირად ჩამოყალიბდა: აზერბაიჯანი (90.3 მლნ. აშშ დოლარი), ჩინეთი (65.0 მლნ. აშშ დოლარი) და რუსეთი (60.4 მლნ. აშშ დოლარი).

საქართველოს უმსხვილესი სავაჭრო პარტნიორი ქვეყნები 2020 წლის იანვარ-თებერვლის ექსპორტის მიხედვით

	2019* წ. იანვარ-თებერვალი		2020* წ. იანვარ-თებერვალი		ცვლილება (%)
	ათასი აშშ დოლარი	პროცენტული წილი	ათასი აშშ დოლარი	პროცენტული წილი	
ექსპორტი - სულ	503 738.8	100.0	526 266.2	100.0	4.5
მათ შორის:					
აზერბაიჯანი	58 411.9	11.6	90 276.4	17.2	54.6
ჩინეთი	21 069.6	4.2	65 015.1	12.4	208.6
რუსეთი	81 239.2	16.1	60 389.5	11.5	-25.7
ბულგარეთი	32 918.8	6.5	50 963.3	9.7	54.8
უკრაინა	37 849.3	7.5	37 258.4	7.1	-1.6
თურქეთი	39 576.5	7.9	36 080.5	6.9	-8.8
სომხეთი	37 828.5	7.5	31 570.8	6.0	-16.5
აშშ	19 505.5	3.9	16 565.5	3.1	-15.1
შვეიცარია	10 064.9	2.0	16 480.6	3.1	63.7
არაბთა გაერთიანებული საამიროები	7 224.1	1.4	8 984.0	1.7	24.4
დანარჩენი ქვეყნები - სულ	158 050.5	31.4	112 682.0	21.4	-28.7

*წინასწარი მონაცემები.

საქართველოს სტატისტიკის ეროვნული სამსახური

19.03.2020

ათი უმსხვილესი საქსკორტო ქვეყანა 2019-2020 წწ. იანვარ-თებერვალში (მლნ. აშშ დოლარი)

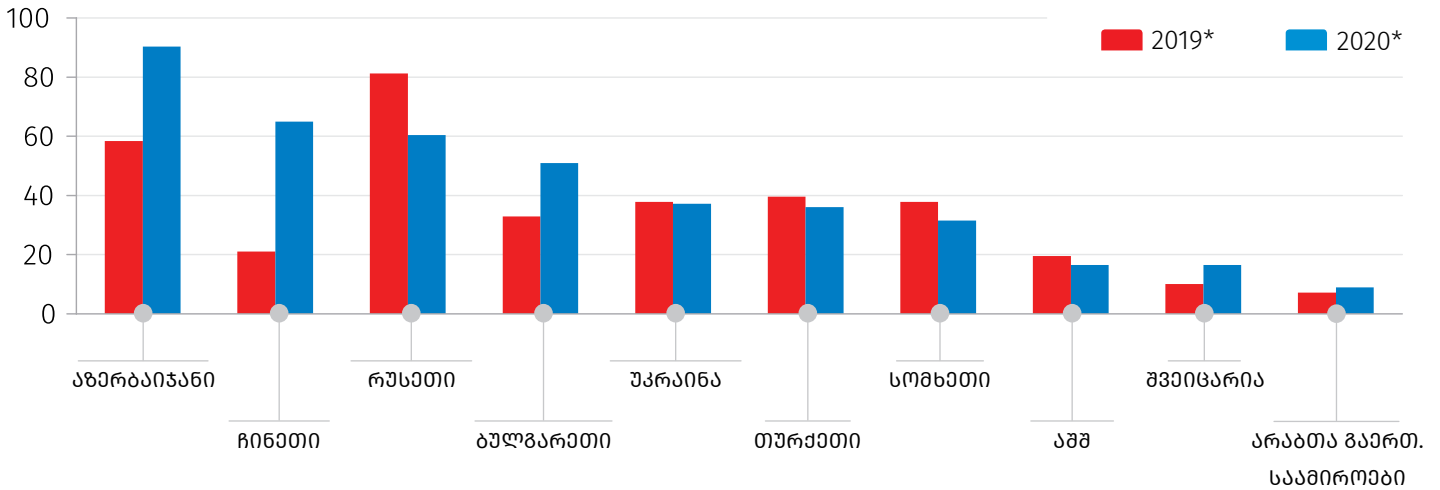

*წინასწარი მონაცემები.

უმსხვილესი საქსკორტო ქვეყნების წილი მთლიან ექსპორტში 2020* წლის იანვარ-თებერვალში

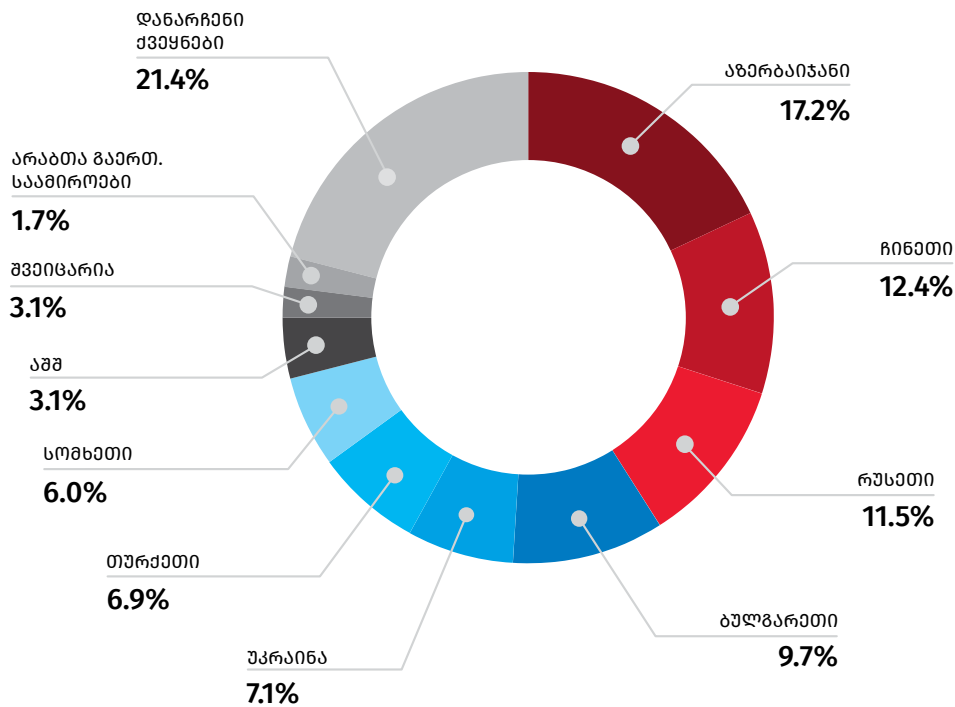

*წინასწარი მონაცემები.

საქართველოს სტატისტიკის ეროვნული სამსახური

19.03.2020

2020 წლის იანვარ-თებერვალში ათი უმსხვილესი საიმპორტო პარტნიორი ქვეყნის წილმა საქართველოს მთლიან იმპორტში 69.3 პროცენტი შეადგინა. პირველ სამეულში შედის: თურქეთი (214.5 მლნ. აშშ დოლარი), რუსეთი (138.6 მლნ. აშშ დოლარი) და აზერბაიჯანი (135.7 მლნ. აშშ დოლარი).

საქართველოს უმსხვილესი სავაჭრო პარტნიორი ქვეყნები 2020 წლის იანვარ-თებერვლის იმპორტის მიხედვით

	2019* წ. იანვარ-თებერვალი		2020* წ. იანვარ-თებერვალი		ცვლილება (%)
	ათასი აშშ დოლარი	პროცენტული წილი	ათასი აშშ დოლარი	პროცენტული წილი	
იმპორტი – სულ	1 244 391.5	100.0	1 327 526.2	100.0	6.7
მათ შორის:					
თურქეთი	196 376.9	15.8	214 517.8	16.2	9.2
რუსეთი	122 084.1	9.8	138 631.7	10.4	13.6
აზერბაიჯანი	125 848.3	10.1	135 709.3	10.2	7.8
ჩინეთი	142 018.7	11.4	132 145.9	10.0	-7.0
აშშ	61 570.1	4.9	75 885.8	5.7	23.3
გერმანია	52 661.6	4.2	64 439.9	4.9	22.4
სომხეთი	48 802.5	3.9	54 532.2	4.1	11.7
უკრაინა	42 889.6	3.4	49 414.0	3.7	15.2
იტალია	30 932.5	2.5	29 078.8	2.2	-6.0
არაბთა გაერთიანებული საამიროები	18 901.9	1.5	26 080.6	2.0	38.0
დანარჩენი ქვეყნები – სულ	402 305.3	32.3	407 090.1	30.7	1.2

*წინასწარი მონაცემები.

საქართველოს სტატისტიკის ეროვნული სამსახური

19.03.2020

ათი უმსხვილესი საიმპორტო ქვეყანა 2019-2020 წ. იანვარ-თებერვალში (მლნ. აშშ დოლარი)

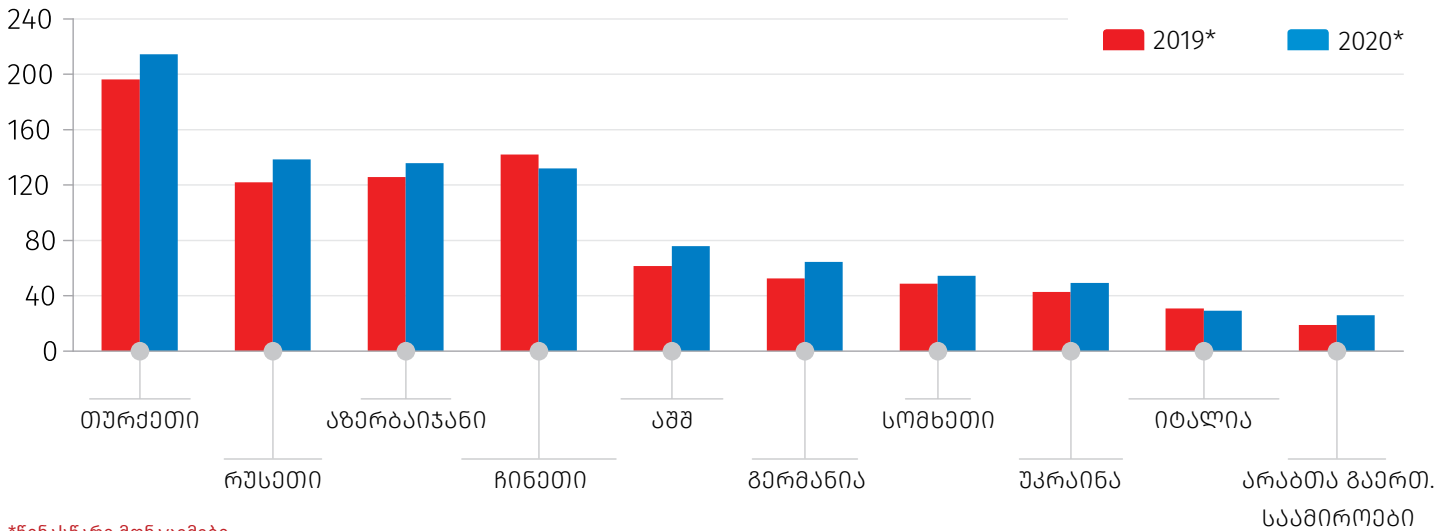

*წინასწარი მონაცემები.

უმსხვილესი საიმპორტო ქვეყნების წილი მთლიან იმპორტში 2020* წლის იანვარ-თებერვალში

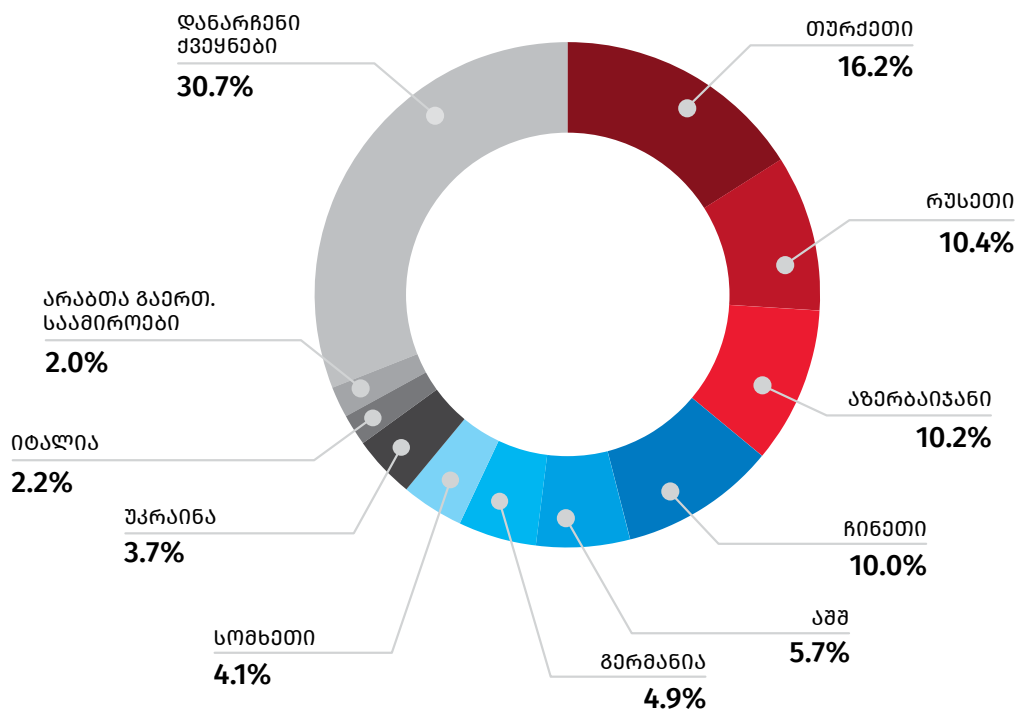

*წინასწარი მონაცემები.

საქართველოს სტატისტიკის ეროვნული სამსახური

19.03.2020

2020 წლის იანვარ-თებერვალში ათი უმსხვილესი სავაჭრო პარტნიორი ქვეყნის წილმა საქართველოს მთლიან საგარეო სავაჭრო ბრუნვაში 70.9 პროცენტი შეადგინა. ქვეყნის უმსხვილესი სავაჭრო პარტნიორები არიან: თურქეთი (250.6 მლნ. აშშ დოლარი), აზერბაიჯანი (226.0 მლნ. აშშ დოლარი) და რუსეთი (199.0 მლნ. აშშ დოლარი).

საქართველოს უმსხვილესი სავაჭრო პარტნიორი ქვეყნები 2020* წლის იანვარ-თებერვლის ბრუნვის მიხედვით

	ქსპორტი		იმპორტი		ბრუნვა	
	ათასი აშშ დოლარი	პროცენტული წილი	ათასი აშშ დოლარი	პროცენტული წილი	ათასი აშშ დოლარი	პროცენტული წილი
სულ	526 266.2	100.0	1 327 526.2	100.0	1 853 792.4	100.0
მათ შორის:						
თურქეთი	36 080.5	6.9	214 517.8	16.2	250 598.4	13.5
აზერბაიჯანი	90 276.4	17.2	135 709.3	10.2	225 985.7	12.2
რუსეთი	60 389.5	11.5	138 631.7	10.4	199 021.2	10.7
ჩინეთი	65 015.1	12.4	132 145.9	10.0	197 161.1	10.6
აშშ	16 565.5	3.1	75 885.8	5.7	92 451.3	5.0
უკრაინა	37 258.4	7.1	49 414.0	3.7	86 672.4	4.7
სომხეთი	31 570.8	6.0	54 532.2	4.1	86 103.0	4.6
გერმანია	6 657.1	1.3	64 439.9	4.9	71 097.0	3.8
ბულგარეთი	50 963.3	9.7	19 711.0	1.5	70 674.3	3.8
არაბთა გაერთიანებული საამიროები	8 984.0	1.7	26 080.6	2.0	35 064.6	1.9
დანარჩენი პარტნიორი ქვეყნები – სულ	122 505.5	23.3	416 458.0	31.4	538 963.5	29.1

*წინასწარი მონაცემები.

19.03.2020

ათი უმსხვილესი სავაჭრო პარტნიორი ქვეყანა
2020* წლის იანვარ-თებერვალში (მლნ. აშშ დოლარი)

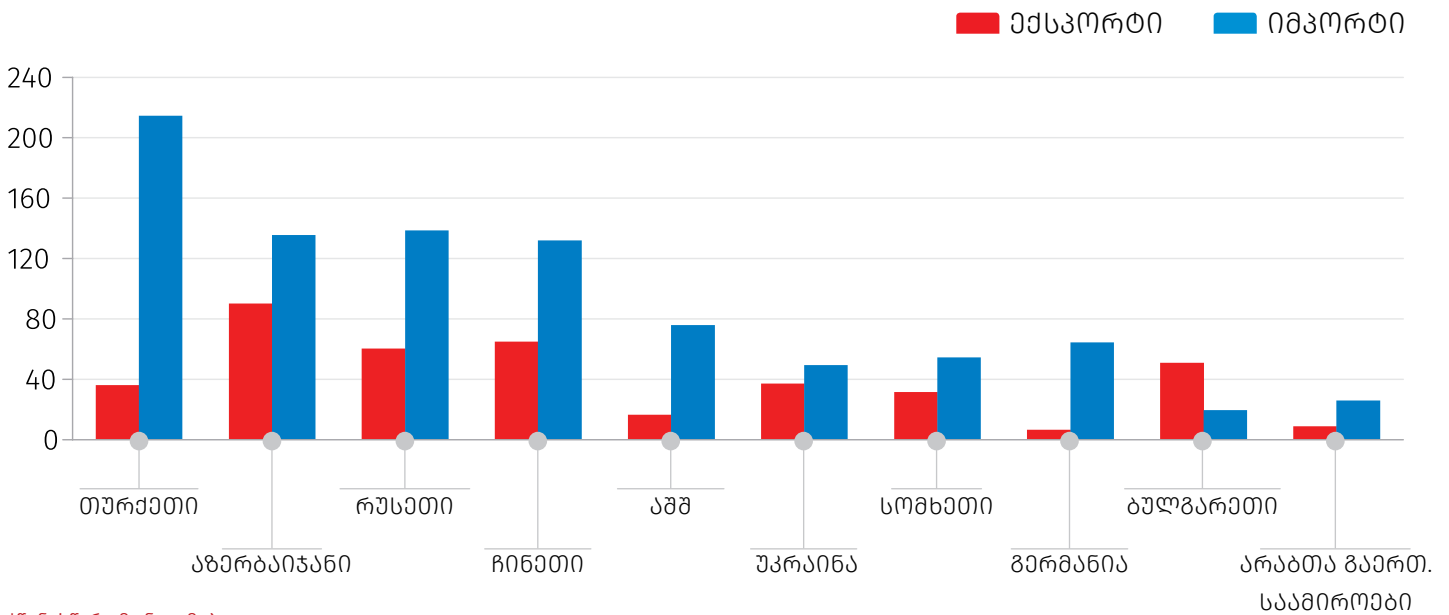

*წინასწარი მონაცემები.

2020 წლის იანვარ-თებერვალში სასაქონლო ჯგუფებიდან საექსპორტო ათეულში პირველი ადგილი მსუბუქმა ავტომობილებმა დაიკავა 99.6 მლნ. აშშ დოლარით, რაც მთელი ექსპორტის 18.9 პროცენტს შეადგენს. მეორე ადგილს იკავებს სპილენძის მადნები და კონცენტრატები 89.2 მლნ. აშშ დოლარით (მთლიანი ექსპორტის 16.9 პროცენტი), ხოლო მესამე ადგილზეა ფეროშენადნობები 42.4 მლნ. აშშ დოლარით (8.1 პროცენტი).

საქართველოს სტატისტიკის ეროვნული სამსახური

19.03.2020

უმსხვილესი სასაქონლო ჯგუფები საქართველოს ექსპორტში

ექსპორტი - სულ	2019* წ. იანვარ-თებერვალი		2020* წ. იანვარ-თებერვალი		ცვლილება (%)
	ათასი აშშ დოლარი	პროცენტული წილი	ათასი აშშ დოლარი	პროცენტული წილი	
მათ შორის:					
მსუბუქი ავტომობილები	56 137.8	11.1	99 565.2	18.9	77.4
სპილენძის მადნები და კონცენტრატები	78 259.4	15.5	89 161.7	16.9	13.9
ფეროშენადნობები	51 191.2	10.2	42 370.0	8.1	-17.2
ყურძნის ნატურალური ღვინოები	33 454.0	6.6	28 439.1	5.4	-15.0
აზოტოვანი სასუქები	23 747.2	4.7	20 260.2	3.8	-14.7
ძვირფასი ლითონების მადნები და კონცენტრატები	-	0.0	19 674.8	3.7	-
მინერალური და მტკნარი წყლები	17 851.4	3.5	15 737.5	3.0	-11.8
სპირტიანი სასმელები	18 374.0	3.6	15 439.1	2.9	-16.0
ოქრო	10 980.8	2.2	15 228.9	2.9	38.7
სამკურნალო საშუალებები დაფასოებული	28 542.8	5.7	9 065.2	1.7	-68.2
დანარჩენი საქონელი - სულ	185 200.3	36.8	171 324.4	32.6	-7.5

*წინასწარი მონაცემები.

უმსხვილესი საქსპორტო საქონლის ათეული 2020* წლის იანვარ-თებერვალში

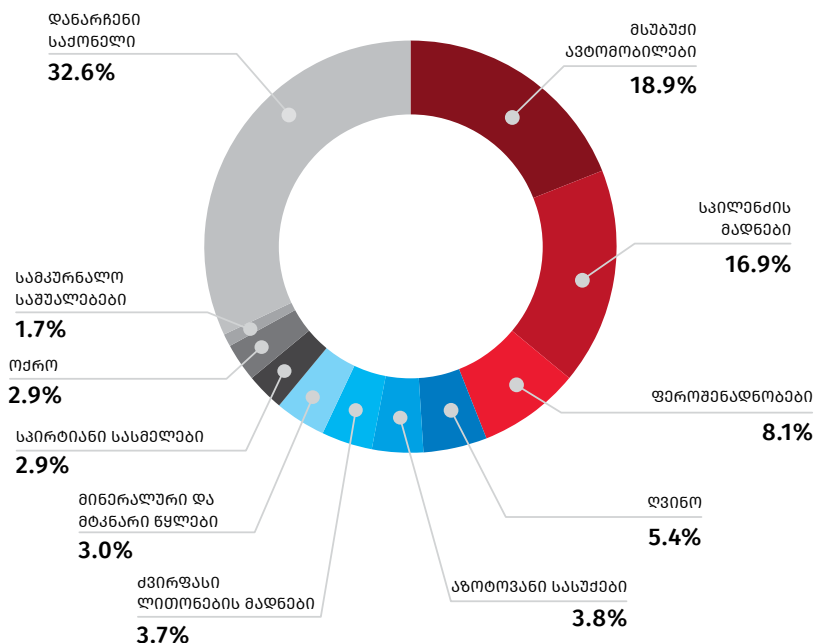

*წინასწარი მონაცემები.

საქართველოს სტატისტიკის ეროვნული სამსახური

19.03.2020

უმსხვილესი საიმპორტო სასაქონლო ჯგუფი 2020 წლის იანვარ-თებერვალში წარმოდგენილი იყო მსუბუქი ავტომობილების სახით, რომლის იმპორტმა 108.3 მლნ. აშშ დოლარი და მთელი იმპორტის 8.2 პროცენტი შეადგინა. მეორე ადგილს იკავებდა ნავთობი და ნავთობპროდუქტები 105.7 მლნ. აშშ დოლარით (იმპორტის 8.0 პროცენტი), ხოლო მესამე ადგილზეა ნავთობის აირები 104.4 მლნ. აშშ დოლარით (იმპორტის 7.9 პროცენტი).

უმსხვილესი სასაქონლო ჯგუფები საქართველოს იმპორტში

	2019* წ. იანვარ-თებერვალი		2020* წ. იანვარ-თებერვალი		ცვლილება (%)
	ათასი აშშ დოლარი	პროცენტული წილი	ათასი აშშ დოლარი	პროცენტული წილი	
იმპორტი – სულ	1 244 391.5	100.0	1 327 526.2	100.0	6.7
მათ შორის:					
მსუბუქი ავტომობილები	74 825.5	6.0	108 319.0	8.2	44.8
ნავთობი და ნავთობპროდუქტები	101 330.1	8.1	105 710.0	8.0	4.3
ნავთობის აირები და აირისებრი ნახშირწყალბადები სხვა	88 431.2	7.1	104 427.9	7.9	18.1
სპილენძის მადნები და კონცენტრატები	71 907.0	5.8	75 435.8	5.7	4.9
სამკურნალო საშუალებები დაფასოებული	56 264.0	4.5	41 970.6	3.2	-25.4
სატელეფონო აპარატები	23 941.6	1.9	33 569.0	2.5	40.2
ელექტროენერჯია	15 458.5	1.2	26 430.9	2.0	71.0
სატვირთო ავტომობილები	8 103.0	0.7	15 597.5	1.2	92.5
რეზინის პნევმატური სალტეები და საბურავები, ახალი	14 218.2	1.1	14 355.1	1.1	1.0
ხორბალი და მესლინი	15 594.2	1.3	12 833.5	1.0	-17.7
დანარჩენი საქონელი – სულ	774 318.3	62.2	788 876.9	59.4	1.9

*წინასწარი მონაცემები.

საქართველოს სტატისტიკის ეროვნული სამსახური

19.03.2020

უმსხვილესი საიმპორტო საქონლის ათეული 2020* წლის იანვარ-თებერვალში

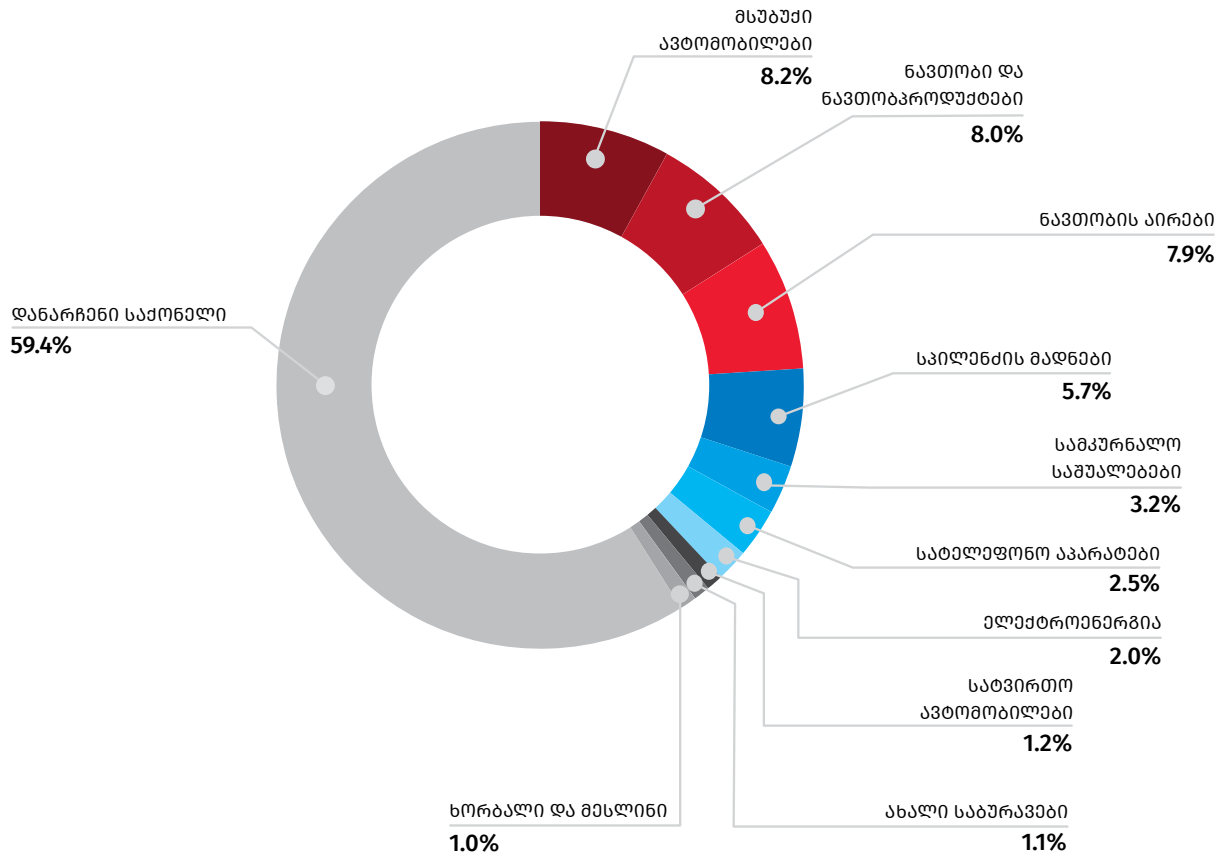

*წინასწარი მონაცემები.

საქართველოს სტატისტიკის ეროვნული სამსახური

19.03.2020

უმსხვილესი სავაჭრო პარტნიორი ქვეყნები

თურქეთი

საქართველოდან თურქეთში ექსპორტირებული

უმსხვილესი სასაქონლო ჯგუფები



	2019* წ. იანვარ-თებერვალი		2020* წ. იანვარ-თებერვალი	
	ათასი აშშ დოლარი	ტონა	ათასი აშშ დოლარი	ტონა
ექსპორტი - სულ	39 576.5		36 080.5	
მათ შორის:				
ტრიკოტაჟის ნაწარმი	5 415.9	263.6	7 352.9	242.9
ფეროშენადნობები	2 841.5	2 548.8	5 977.4	6 229.8
კოსტუმები, კომპლექტები, ტრიკოტაჟისა, ნაქსოვი, მამაკაცისა ან ბიჭისა	1 939.5	93.9	2 804.6	110.9
მსუბუქი ავტომობილები (ცალი)	11.6	3	2 470.8	67
ფქვილი და გრანულები ხორცის, თევზის ან კიბოსნაირებისაგან	1 204.1	929.9	2 365.4	1 965.8
დანარჩენი საქონელი - სულ	28 163.8		15 109.4	

*წინასწარი მონაცემები.

თურქეთიდან საქართველოში იმპორტირებული

უმსხვილესი სასაქონლო ჯგუფები



	2019* წ. იანვარ-თებერვალი		2020* წ. იანვარ-თებერვალი	
	ათასი აშშ დოლარი	ტონა	ათასი აშშ დოლარი	ტონა
იმპორტი - სულ	196 376.9		214 517.8	
მათ შორის:				
სამკურნალო საშუალებები დაფასოებული	10 194.9	183.6	8 000.4	102.1
შავი ლითონების მილები, მილაკები და ღრუ პროფილები, სხვა,	5 890.0	7 716.1	6 743.6	10 385.7
მზა ნაწარმი სხვა, ტანსაცმლის თარგების ჩათვლით	6 150.1	373.1	6 720.2	257.0
ნავთობი და ნავთობპროდუქტები	4 096.0	5 326.2	6 520.4	10 381.4
ფილები მერქან-ბურბუშელისა	4 259.4	13 698.3	5 277.5	18 388.1
დანარჩენი საქონელი - სულ	165 786.6		181 255.8	

*წინასწარი მონაცემები.

საქართველოს სტატისტიკის ეროვნული სამსახური

19.03.2020

აზერბაიჯანი

საქართველოდან აზერბაიჯანში ექსპორტირებული უმსხვილესი სასაქონლო ჯგუფები



	2019* წ. იანვარ-თებერვალი		2020* წ. იანვარ-თებერვალი	
	ათასი აშშ დოლარი	ტონა	ათასი აშშ დოლარი	ტონა
ექსპორტი - სულ	58 411.9		90 276.4	
მათ შორის:				
მსუბუქი ავტომობილები (ცალი)	19 797.0	2 175	60 616.6	6 574
სატვირთო ავტომობილები (ცალი)	1 192.9	167	2 326.5	340
სიგარები, სიგარილები და სიგარეტები	9 900.1	500.1	1 877.4	71.2
სამკურნალო საშუალებები დაფასოებული	5 565.2	136.6	1 730.6	50.9
თევზი გაყინული	-	-	1 721.4	688.6
დანარჩენი საქონელი - სულ	21 956.7		22 003.8	

*წინასწარი მონაცემები.

აზერბაიჯანიდან საქართველოში იმპორტირებული უმსხვილესი სასაქონლო ჯგუფები



	2019* წ. იანვარ-თებერვალი		2020* წ. იანვარ-თებერვალი	
	ათასი აშშ დოლარი	ტონა	ათასი აშშ დოლარი	ტონა
იმპორტი - სულ	125 848.3		135 709.3	
მათ შორის:				
ნავთობის აირები და აირისებრი ნახშირწყალბადები სხვა	83 872.0	486 015.0	89 233.8	517 332.2
ელექტროენერჯია	15 072.0	...	13 353.2	...
ნაწილები და საკუთნოები საბეჭდი და გამომთვლელი მანქანებისათვის	-	-	11 195.1	8.5
ნავთობი და ნავთობპროდუქტები	13 323.2	25 161.5	6 610.5	13 819.4
წნელები ნახშირბადიანი ფოლადისაგან, შემდგომი დამუშავების გარეშე	1 738.4	3 694.5	2 529.1	5 507.5
დანარჩენი საქონელი - სულ	11 842.8		12 787.6	

*წინასწარი მონაცემები.

საქართველოს სტატისტიკის ეროვნული სამსახური

19.03.2020

რუსეთი

საქართველოდან რუსეთში ექსპორტირებული უმსხვილესი სასაქონლო ჯგუფები



	2019* წ. იანვარ-თებერვალი		2020* წ. იანვარ-თებერვალი	
	ათასი აშშ დოლარი	ტონა	ათასი აშშ დოლარი	ტონა
ექსპორტი - სულ	81 239.2		60 389.5	
მათ შორის:				
ყურძნის ნატურალური ღვინოები	23 202.6	7 597.9	17 674.4	5 742.4
ფეროშენადნობები	21 149.6	19 422.9	15 971.0	17 617.9
მინერალური და მტკნარი წყლები	10 164.4	14 224.4	6 610.9	10 940.9
სპირტიანი სასმელები	5 473.5	1 148.6	4 194.0	896.3
ციტრუსების ნაყოფი	1 679.8	3 014.6	3 050.8	5 174.1
დანარჩენი საქონელი - სულ	19 569.2		12 888.4	

*წინასწარი მონაცემები.

რუსეთიდან საქართველოში იმპორტირებული უმსხვილესი სასაქონლო ჯგუფები



	2019* წ. იანვარ-თებერვალი		2020* წ. იანვარ-თებერვალი	
	ათასი აშშ დოლარი	ტონა	ათასი აშშ დოლარი	ტონა
იმპორტი - სულ	122 084.1		138 631.7	
მათ შორის:				
ნავთობი და ნავთობპროდუქტები	25 296.9	46 865.7	26 678.5	45 965.1
ნავთობის აირები და აირისებრი ნახშირწყალბადები სხვა	4 552.0	16 048.1	14 825.8	52 088.1
ელექტროენერჯია	386.6	...	13 077.7	...
ხორბალი და მესლინი	11 210.1	50 563.8	10 215.3	46 377.6
სატელეფონო აპარატები	3 573.3	2.4	5 467.4	4.6
დანარჩენი საქონელი - სულ	77 065.3		68 367.0	





*წინასწარი მონაცემები.

19.03.2020

საქართველოს საგარეო სავაჭრო ბალანსი

	ქვეყნების რაოდენობა	საგარეო სავაჭრო ბალანსი მლნ. აშშ დოლარი
უარყოფითი სავაჭრო ბალანსი		
2019* წ. იანვარ-თებერვალი	86	782.7
2020* წ. იანვარ-თებერვალი	83	877.2
დადებითი სავაჭრო ბალანსი		
2019* წ. იანვარ-თებერვალი	28	42.0
2020* წ. იანვარ-თებერვალი	33	76.0
სულ		
2019* წ. იანვარ-თებერვალი	114	740.7
2020* წ. იანვარ-თებერვალი	116	801.3

*წინასწარი მონაცემები.

- წყარო:**
-  სსიპ საქართველოს ფინანსთა სამინისტროს შემოსავლების სამსახური;
 -  სს „საქართველოს სახელმწიფო ელექტროსისტემა“;
 -  სს „ელექტროენერგეტიკული სისტემის კომერციული ოპერატორი“;
 -  შპს „საქართველოს გაზის ტრანსპორტირების კომპანია“.

გამოყენებული პირობითი აღნიშვნები:

- მოვლენა არ არსებობს;
- * მონაცემები წინასწარია და ექვემდებარება დაზუსტებას ინფორმაციულ წყაროებში და მეთოდოლოგიაში შესაბამისი ცვლილებების შეტანის შემთხვევაში;
- ... მონაცემები კონფიდენციალურია.
- 0.0 მაჩვენებლის სიდიდე უმნიშვნელოა

საქართველოს სტატისტიკის ეროვნული სამსახური

19.03.2020

შენიშვნა:

1. ცალკეულ შემთხვევებში მცირე განსხვავება საბოლოო შედეგსა და შესაკრებთა ჯამს შორის აიხსნება მონაცემთა დამრგვალებით;
2. ინფორმაცია არ მოიცავს გამარტივებული საბაჟო დეკლარაციების (ფორმა №4) მონაცემებს;
3. ინფორმაცია არ მოიცავს არაორგანიზებულ ვაჭრობას; ასევე, აფხაზეთის ავტონომიური რესპუბლიკისა და ცხინვალის რეგიონის ოკუპირებულ ტერიტორიებს;
4. საერთაშორისო მეთოდოლოგიების შესაბამისად, საგარეო ვაჭრობის სტატისტიკა და საბაჟო სტატისტიკა განსხვავებულად ახდენს სასაქონლო ნაკადების მოცვას. კერძოდ, საგარეო ვაჭრობის სტატისტიკაში არ აისახება დროებითი, დიპლომატიური, სატრანზიტო და სხვა ანალოგიური სახის ტვირთები.

**წინასწარი მონაცემების კორექტირება ხორციელდება საქსტატის მიერ შემუშავებული
სტატისტიკური ინფორმაციის გადასინჯვის პოლიტიკის შესაბამისად
(რეგულარული გადასინჯვის პრინციპის საფუძველზე)
რესკონდენტების/ადმინისტრაციული წყაროების
მიერ მონაცემების დაზუსტების შედეგად.**

საკონტაქტო პირი:

მაკა კალანდარიშვილი, ტელ.: (+995 32) 236 72 10 (300)

E-mail: mkalandarishvili@geostat.ge