



სტატისტიკის ეროვნული სამსახური

საქონლით საბარეო ვაჭრობა საქართველოში

2020

იანვარი-აპრილი
(წინასწარი შედეგები)

19.05.2020

საქართველოს სტატისტიკის ეროვნული სამსახური

19.05.2020

საქართველოს საგარეო ვაჭრობა 2020 წ. იანვარი-აპრილი (წინასწარი)

2020 წლის იანვარ-აპრილში საქართველოში საქონლით საგარეო სავაჭრო ბრუნვამ (არადეკლარირებული ვაჭრობის გარეშე) 3 463.5 მლნ. აშშ დოლარი შეადგინა, რაც წინა წლის შესაბამის პერიოდთან შედარებით 11.8 პროცენტით ნაკლებია. აქედან ექსპორტი 1 001.3 მლნ. აშშ დოლარს შეადგენს (11.9 პროცენტით ნაკლებია), ხოლო იმპორტი 2 462.2 მლნ. აშშ დოლარს (11.8 პროცენტით ნაკლებია). საქართველოს უარყოფითმა სავაჭრო ბალანსმა, 2020 წლის იანვარ-აპრილში, 1 460.8 მლნ. აშშ დოლარი შეადგინა, რაც საგარეო სავაჭრო ბრუნვის 42.2 პროცენტია.

საქართველოს საგარეო ვაჭრობაში ჩამოყალიბებულ ზოგად ტენდენციებს ასახავს გრაფიკული გამოსახულება, 2015-2020 წლების დინამიკური მწკრივის მიხედვით.

საგარეო ვაჭრობის ზოგადი მაჩვენებლები 2015-2020 წწ. იანვარ-აპრილში (მლნ. აშშ დოლარი)

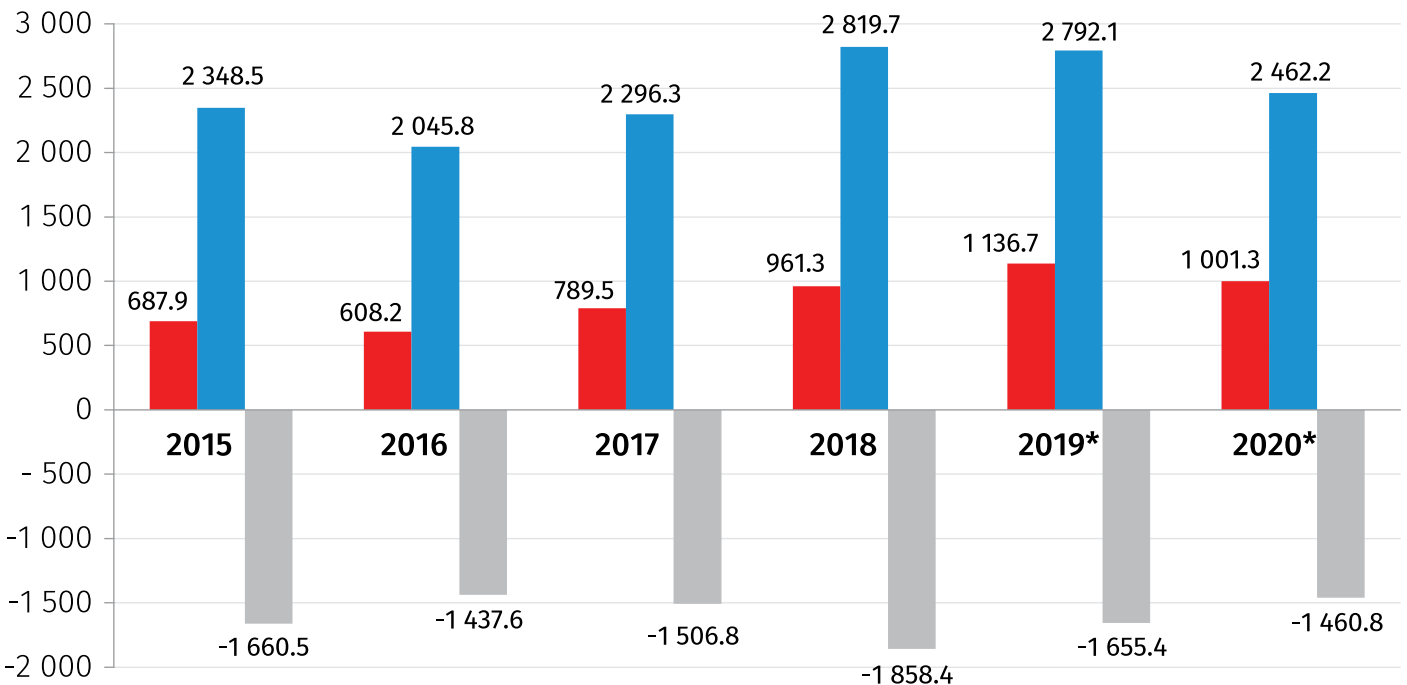

*წინასწარი მონაცემები.

■ ექსპორტი ■ იმპორტი ■ სალდო

საქართველოს სტატისტიკის ეროვნული სამსახური

19.05.2020

საგარეო ვაჭრობის მაჩვენებლების წილი ბრუნვაში 2015-2020 წწ. იანვარ-აპრილში (%)

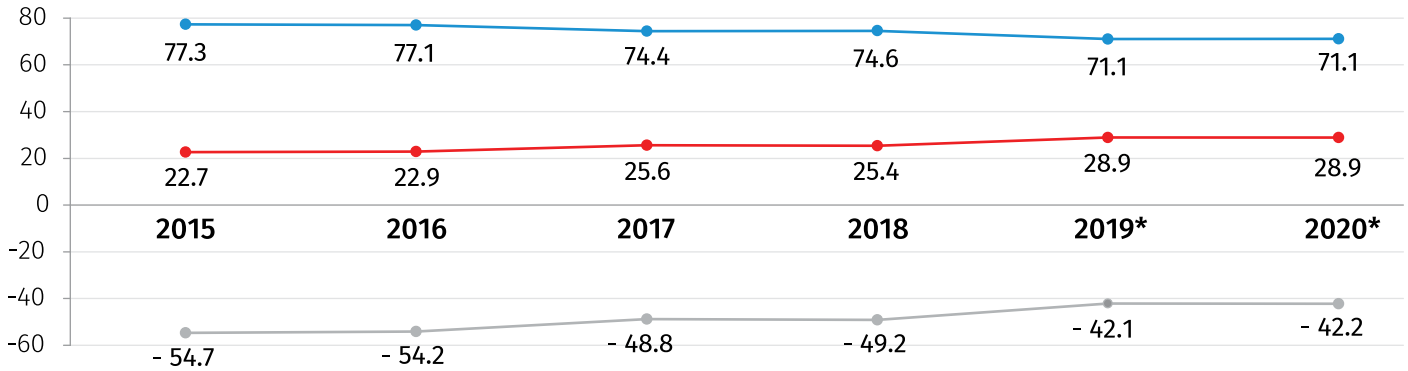

*წინასწარი მონაცემები.

● ექსპორტი ● იმპორტი ● სალდო

ქვემოთ მოცემული ცხრილი აჩვენებს 2018-2020 წლებში ექსპორტ-იმპორტის ყოველთვიურ დინამიკას აბსოლუტურ მაჩვენებლებში, ასევე მათ პროცენტულ ცვლილებას წინა წლის შესაბამის თვესთან შედარებით.

საქართველოს ექსპორტი და იმპორტი

		ექსპორტი		იმპორტი	
		ათასი აშშ დოლარი	ცვლილება (%)	ათასი აშშ დოლარი	ცვლილება (%)
2018	იანვარი	222 649.9	25.9	594 574.0	20.1
	თებერვალი	223 657.0	24.3	638 951.0	8.4
	მარტი	285 811.5	29.2	851 801.8	37.9
	აპრილი	229 176.7	8.3	734 348.5	23.6
	მაისი	323 793.9	50.4	809 023.6	26.9
	ივნისი	307 811.0	30.6	779 222.0	21.0
	ივლისი	278 175.9	30.8	797 002.0	24.1
	აგვისტო	275 376.0	16.5	772 797.5	9.8
	სექტემბერი	301 179.5	16.9	719 718.8	4.6
	ოქტომბერი	302 920.2	15.0	866 185.7	18.5
	ნოემბერი	276 196.5	16.6	751 094.2	-1.3
	დეკემბერი	328 964.1	14.1	821 739.6	-2.0

საქართველოს სტატისტიკის ეროვნული სამსახური

19.05.2020

		ექსპორტი		იმპორტი	
		ათასი აშშ დოლარი	ცვლილება (%)	ათასი აშშ დოლარი	ცვლილება (%)
2019*	იანვარი	238 766.2	7.2	620 607.0	4.4
	თებერვალი	264 972.7	18.5	670 866.5	5.0
	მარტი	323 356.9	13.1	755 870.0	-11.3
	აპრილი	309 599.7	35.1	744 759.2	1.4
	მაისი	334 480.8	3.3	757 433.4	-6.4
	ივნისი	307 249.4	-0.2	696 327.3	-10.6
	ივლისი	320 771.5	15.3	769 995.8	-3.4
	აგვისტო	312 017.0	13.3	754 208.6	-2.4
	სექტემბერი	302 616.2	0.5	757 562.4	5.3
	ოქტომბერი	316 257.5	4.4	859 176.3	-0.8
	ნოემბერი	345 928.7	25.2	792 590.8	5.5
	დეკემბერი	390 349.4	18.7	940 977.3	14.5
	2020*	იანვარი	262 649.4	10.0	642 784.1
თებერვალი		263 616.8	-0.5	701 711.4	4.6
მარტი		251 896.4	-22.1	659 657.7	-12.7
აპრილი		223 160.6	-27.9	458 008.6	-38.5

*წინასწარი მონაცემები.

ექსპორტისა და იმპორტის დინამიკა 2018-2020 წლებში თვეების მიხედვით (მლნ. აშშ დოლარი)

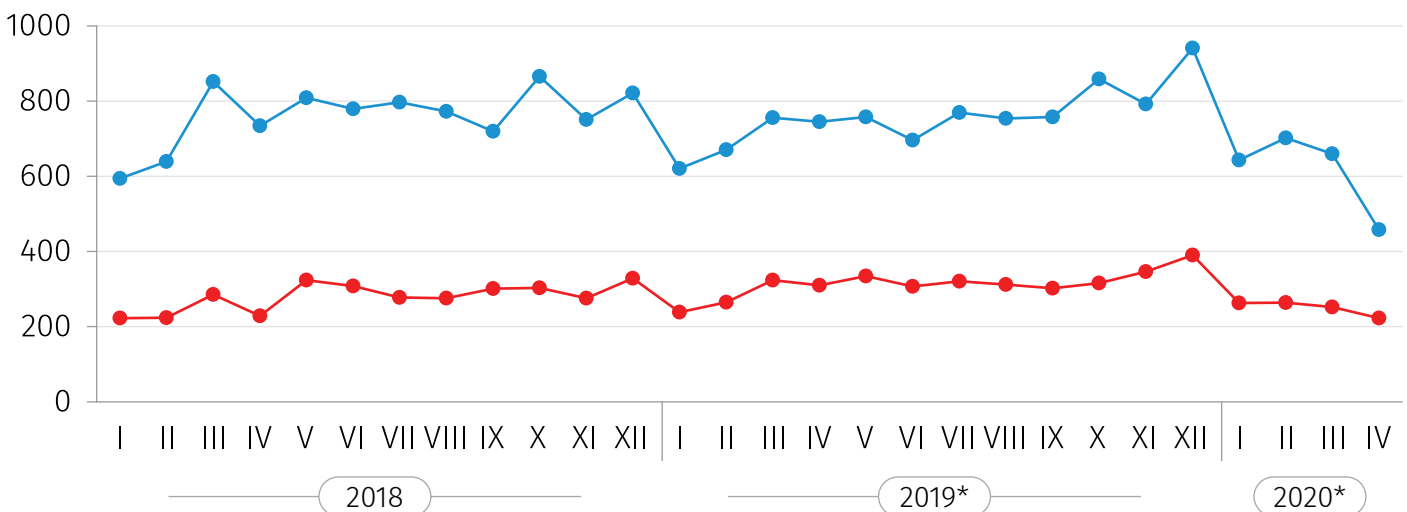

*წინასწარი მონაცემები.

● ექსპორტი

● იმპორტი

საქართველოს სტატისტიკის ეროვნული სამსახური

19.05.2020

ქვემოთ მოცემული დიაგრამა გვიჩვენებს ქვეყნების ჯგუფების წილს საქართველოს მთლიან ექსპორტსა და იმპორტში.

**ქვეყნების ჯგუფების წილი ექსპორტში
2020* წლის იანვარ-აპრილში**

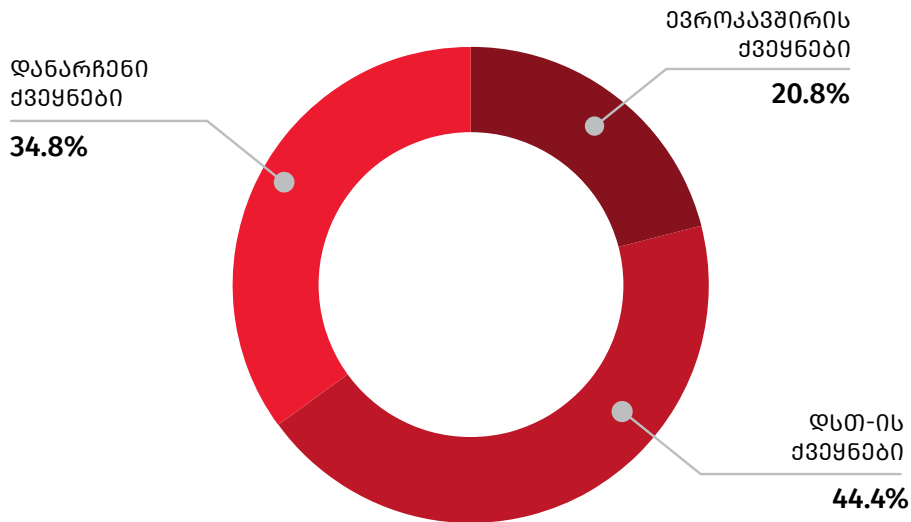

**ქვეყნების ჯგუფების წილი იმპორტში
2020* წლის იანვარ-აპრილში**

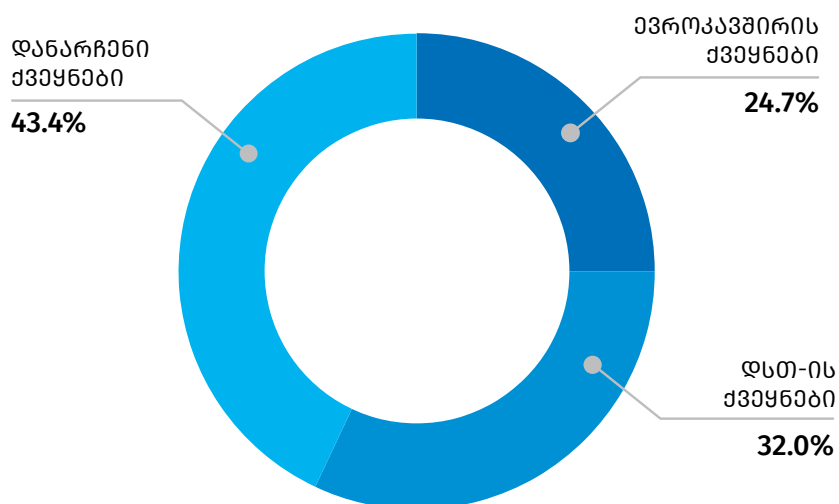

*წინასწარი მონაცემები.

საქართველოს სტატისტიკის ეროვნული სამსახური

19.05.2020

2020 წლის იანვარ-აპრილში ათი უმსხვილესი საექსპორტო ქვეყნის წილმა საქართველოს მთლიან ექსპორტში 78.1 პროცენტი შეადგინა. უმსხვილესი საექსპორტო სამეული შემდეგნაირად ჩამოყალიბდა: აზერბაიჯანი (145.2 მლნ. აშშ დოლარი), ჩინეთი (135.5 მლნ. აშშ დოლარი) და რუსეთი (125.6 მლნ. აშშ დოლარი).

საქართველოს უმსხვილესი სავაჭრო პარტნიორი ქვეყნები 2020 წლის იანვარ-აპრილის ექსპორტის მიხედვით

	2019* წ. იანვარ-აპრილი		2020* წ. იანვარ-აპრილი		ცვლილება (%)
	ათასი აშშ დოლარი	პროცენტული წილი	ათასი აშშ დოლარი	პროცენტული წილი	
ექსპორტი - სულ	1 136 695.5	100.0	1 001 323.2	100.0	-11.9
მათ შორის:					
აზერბაიჯანი	127 409.5	11.2	145 164.0	14.5	13.9
ჩინეთი	44 016.7	3.9	135 547.9	13.5	207.9
რუსეთი	177 606.0	15.6	125 602.0	12.5	-29.3
ბულგარეთი	108 977.2	9.6	111 608.5	11.1	2.4
თურქეთი	78 128.0	6.9	63 272.8	6.3	-19.0
უკრაინა	84 660.1	7.4	59 129.4	5.9	-30.2
სომხეთი	88 001.4	7.7	55 117.9	5.5	-37.4
აშშ	44 204.5	3.9	33 177.0	3.3	-24.9
შვეიცარია	21 732.9	1.9	31 970.9	3.2	47.1
უზბეკეთი	29 876.1	2.6	21 279.2	2.1	-28.8
დანარჩენი ქვეყნები - სულ	332 083.1	29.2	219 453.7	21.9	-33.9

*წინასწარი მონაცემები.

საქართველოს სტატისტიკის ეროვნული სამსახური

19.05.2020

ათი უმსხვილესი საქსკორტო ქვეყანა 2019-2020 წ. იანვარ-აპრილში (მლნ. აშშ დოლარი)

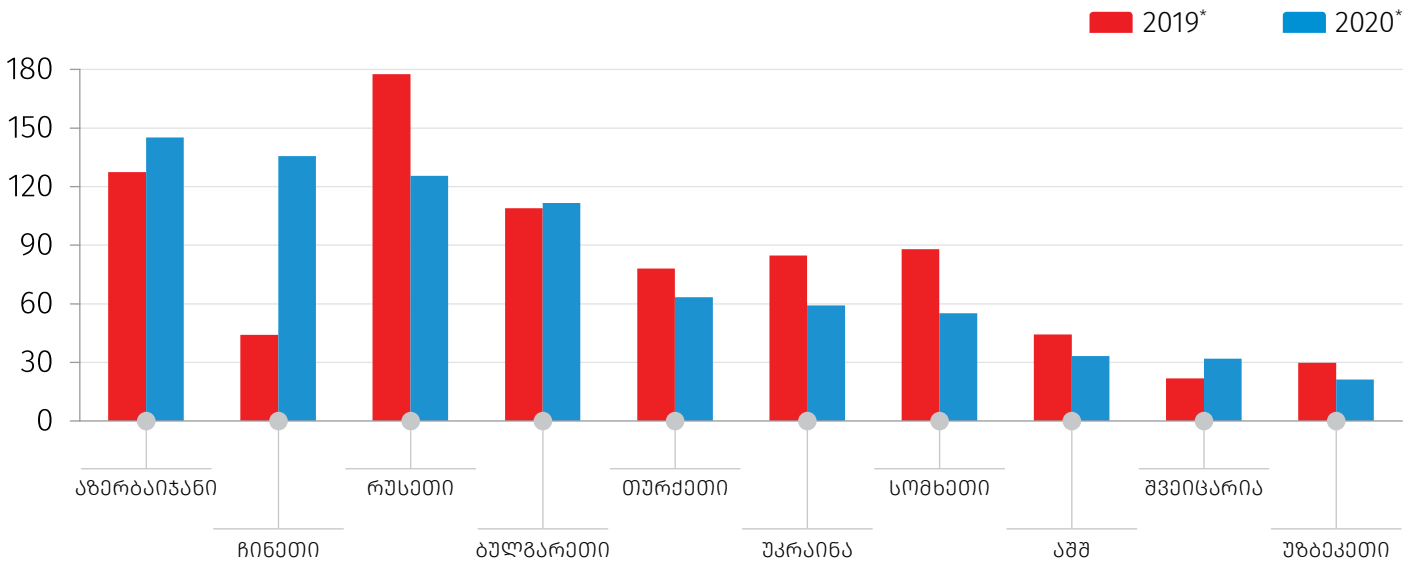

*წინასწარი მონაცემები.

უმსხვილესი საქსკორტო ქვეყნების წილი მთლიან ქსკორტში 2020* წლის იანვარ-აპრილში

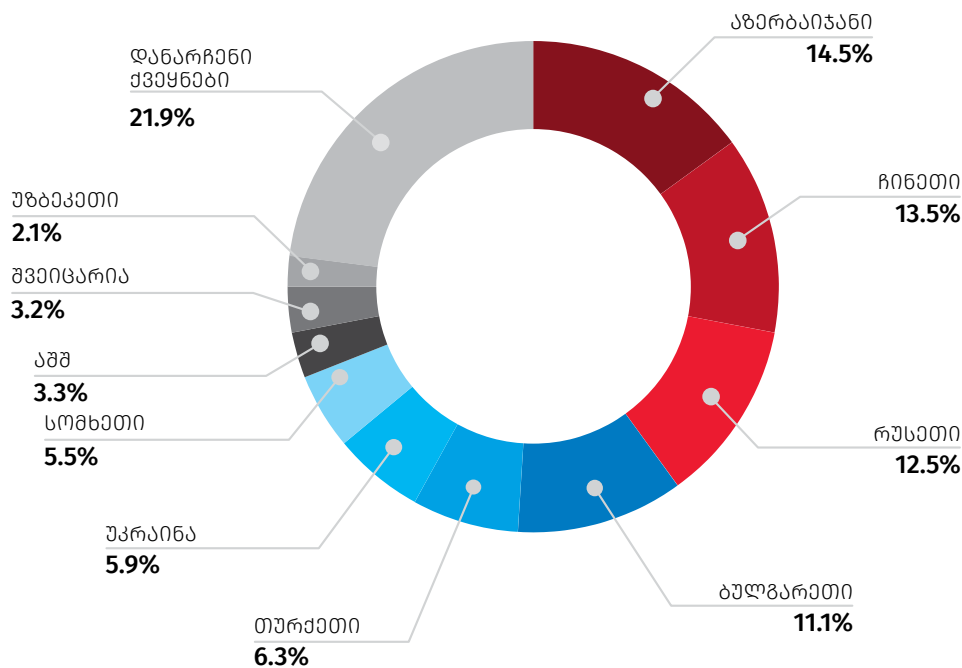

*წინასწარი მონაცემები.

საქართველოს სტატისტიკის ეროვნული სამსახური

19.05.2020

2020 წლის იანვარ-აპრილში ათი უმსხვილესი საიმპორტო პარტნიორი ქვეყნის წილმა საქართველოს მთლიან იმპორტში 68.9 პროცენტი შეადგინა. პირველ სამეულში შედის: თურქეთი (406.0 მლნ. აშშ დოლარი), რუსეთი (270.1 მლნ. აშშ დოლარი) და აზერბაიჯანი (221.8 მლნ. აშშ დოლარი).

საქართველოს უმსხვილესი სავაჭრო პარტნიორი ქვეყნები 2020 წლის იანვარ-აპრილის იმპორტის მიხედვით

	2019* წ. იანვარ-აპრილი		2020* წ. იანვარ-აპრილი		ცვლილება (%)
	ათასი აშშ დოლარი	პროცენტული წილი	ათასი აშშ დოლარი	პროცენტული წილი	
იმპორტი – სულ	2 792 102.7	100.0	2 462 161.8	100.0	-11.8
მათ შორის:					
თურქეთი	452 957.2	16.2	406 027.9	16.5	-10.4
რუსეთი	269 353.9	9.6	270 125.3	11.0	0.3
აზერბაიჯანი	235 796.1	8.4	221 843.3	9.0	-5.9
ჩინეთი	273 532.5	9.8	210 575.7	8.6	-23.0
აშშ	151 512.9	5.4	129 548.0	5.3	-14.5
გერმანია	143 569.5	5.1	127 271.2	5.2	-11.4
უკრაინა	109 429.4	3.9	114 872.5	4.7	5.0
სომხეთი	90 457.2	3.2	106 270.7	4.3	17.5
იტალია	69 395.4	2.5	57 458.0	2.3	-17.2
ნიდერლანდი	47 815.3	1.7	53 513.5	2.2	11.9
დანარჩენი ქვეყნები – სულ	948 283.3	34.0	764 655.7	31.1	-19.4

*წინასწარი მონაცემები.

საქართველოს სტატისტიკის ეროვნული სამსახური

19.05.2020

ათი უმსხვილესი საიმპორტო ქვეყანა 2019-2020 წ. იანვარ-აპრილში (მლნ. აშშ დოლარი)

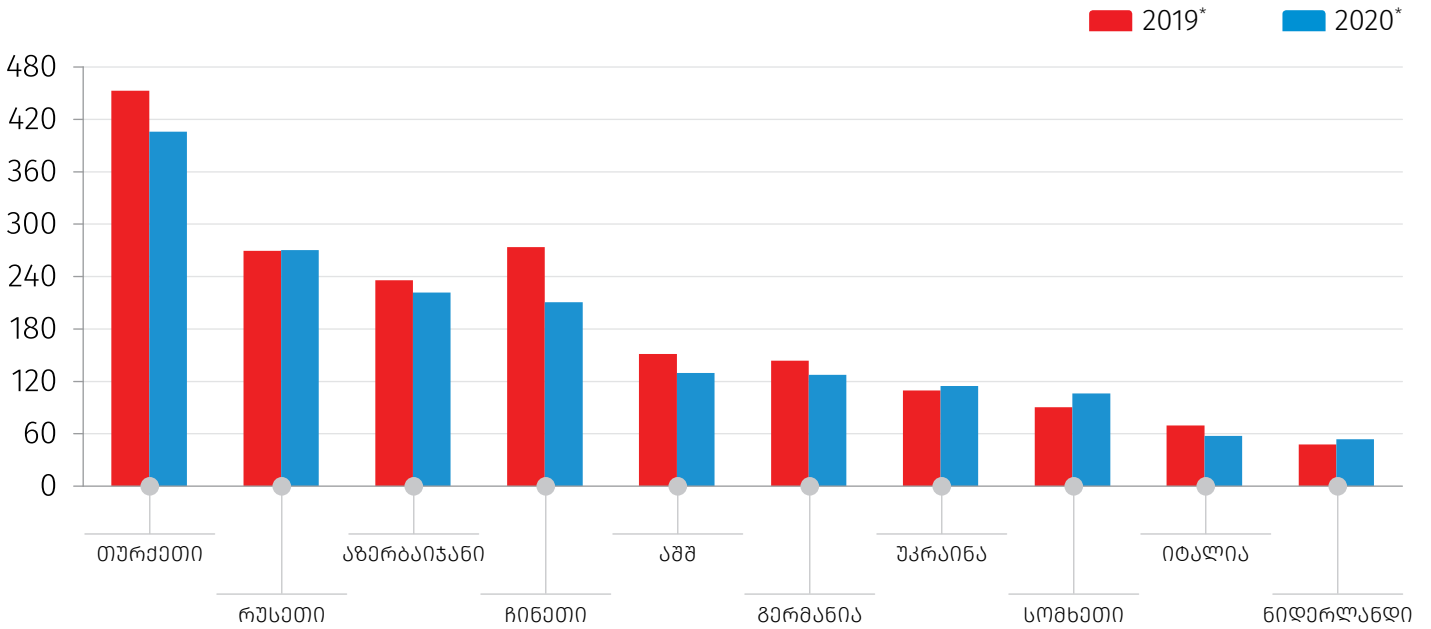

*წინასწარი მონაცემები.

უმსხვილესი საიმპორტო ქვეყნების წილი მთლიან იმპორტში 2020* წლის იანვარ-აპრილში

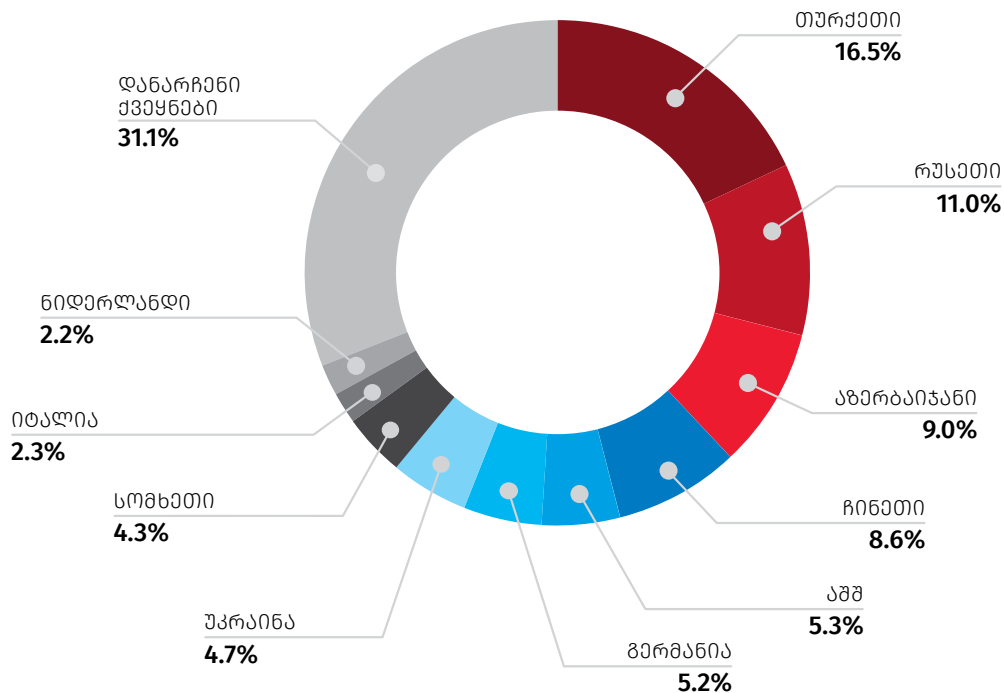

*წინასწარი მონაცემები.

საქართველოს სტატისტიკის ეროვნული სამსახური

19.05.2020

2020 წლის იანვარ-აპრილში ათი უმსხვილესი სავაჭრო პარტნიორი ქვეყნის წილმა საქართველოს მთლიან საგარეო სავაჭრო ბრუნვაში 70.1 პროცენტი შეადგინა. ქვეყნის უმსხვილესი სავაჭრო პარტნიორები არიან: თურქეთი (469.3 მლნ. აშშ დოლარი), რუსეთი (395.7 მლნ. აშშ დოლარი) და აზერბაიჯანი (367.0 მლნ. აშშ დოლარი).

საქართველოს უმსხვილესი სავაჭრო პარტნიორი ქვეყნები 2020* წლის იანვარ-აპრილის ბრუნვის მიხედვით

	ექსპორტი		იმპორტი		ბრუნვა	
	ათასი აშშ დოლარი	პროცენტული წილი	ათასი აშშ დოლარი	პროცენტული წილი	ათასი აშშ დოლარი	პროცენტული წილი
სულ	1 001 323.2	100.0	2 462 161.8	100.0	3 463 485.0	100.0
მათ შორის:						
თურქეთი	63 272.8	6.3	406 027.9	16.5	469 300.6	13.5
რუსეთი	125 602.0	12.5	270 125.3	11.0	395 727.3	11.4
აზერბაიჯანი	145 164.0	14.5	221 843.3	9.0	367 007.3	10.6
ჩინეთი	135 547.9	13.5	210 575.7	8.6	346 123.5	10.0
უკრაინა	59 129.4	5.9	114 872.5	4.7	174 001.9	5.0
აშშ	33 177.0	3.3	129 548.0	5.3	162 725.0	4.7
სომხეთი	55 117.9	5.5	106 270.7	4.3	161 388.6	4.7
ბულგარეთი	111 608.5	11.1	33 909.4	1.4	145 517.9	4.2
გერმანია	12 696.7	1.3	127 271.2	5.2	139 968.0	4.0
იტალია	8 338.0	0.8	57 458.0	2.3	65 796.0	1.9
დანარჩენი პარტნიორი ქვეყნები – სულ	251 669.0	25.1	784 259.8	31.9	1 035 928.8	29.9

*წინასწარი მონაცემები.

საქართველოს სტატისტიკის ეროვნული სამსახური

19.05.2020

ათი უმსხვილესი სავაჭრო პარტნიორი ქვეყანა 2020* წლის იანვარ-აპრილში (მლნ. აშშ დოლარი)

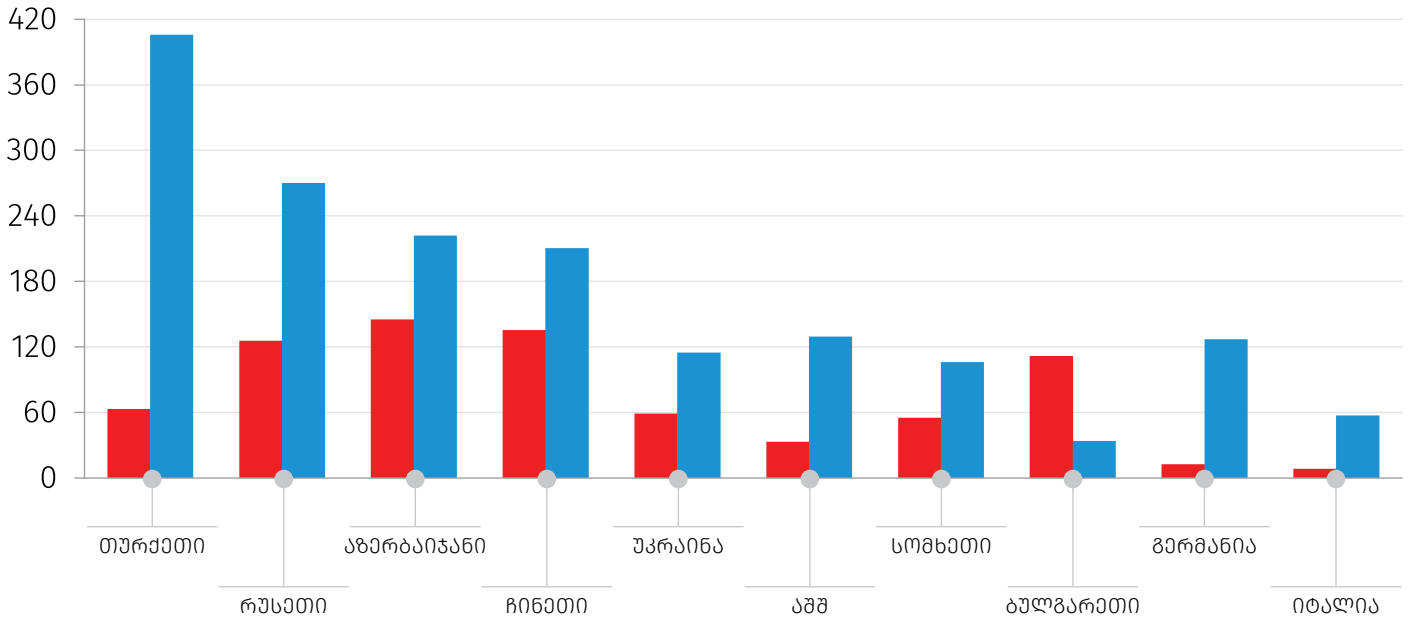

*წინასწარი მონაცემები.

■ ექსპორტი ■ იმპორტი

2020 წლის იანვარ-აპრილში სასაქონლო ჯგუფებიდან საექსპორტო ათეულში პირველი ადგილი სპილენძის მადნებმა და კონცენტრატებმა დაიკავა 215.7 მლნ. აშშ დოლარით, რაც მთელი ექსპორტის 21.5 პროცენტს შეადგენს. მეორე ადგილს იკავებს მსუბუქი ავტომობილები 134.8 მლნ. აშშ დოლარით (მთლიანი ექსპორტის 13.5 პროცენტი), ხოლო მესამე ადგილზეა ფეროშენადნობები 91.8 მლნ. აშშ დოლარით (9.2 პროცენტი).

საქართველოს სტატისტიკის ეროვნული სამსახური

19.05.2020

უმსხვილესი სასაქონლო ჯგუფები საქართველოს ექსპორტში

	2019* წ. იანვარ-აპრილი		2020* წ. იანვარ-აპრილი		ცვლილება (%)
	ათასი აშშ დოლარი	პროცენტული წილი	ათასი აშშ დოლარი	პროცენტული წილი	
ექსპორტი - სულ	1 136 695.5	100.0	1 001 323.2	100.0	-11.9
მათ შორის:					
სპილენძის მადნები და კონცენტრატები	195 344.0	17.2	215 678.4	21.5	10.4
მსუბუქი ავტომობილები	153 940.4	13.5	134 827.8	13.5	-12.4
ფეროშენადნობები	117 251.3	10.3	91 844.1	9.2	-21.7
ყურძნის ნატურალური ღვინოები	63 484.1	5.6	55 549.3	5.5	-12.5
მინერალური და მტკნარი წყლები	40 864.2	3.6	37 299.8	3.7	-8.7
აბოტოვანი სასუქები	43 666.5	3.8	36 477.1	3.6	-16.5
ძვირფასი ლითონების მადნები და კონცენტრატები	-	-	31 904.3	3.2	-
სპირტიანი სასმელები	32 312.0	2.8	31 264.9	3.1	-3.2
ოქრო	21 320.5	1.9	29 452.1	2.9	38.1
სამკურნალო საშუალებები დაფასოებული	72 791.2	6.4	28 047.2	2.8	-61.5
დანარჩენი საქონელი - სულ	395 721.3	34.8	308 978.2	30.9	-21.9

*წინასწარი მონაცემები.

უმსხვილესი საექსპორტო საქონლის ათეული 2020* წლის იანვარ-აპრილში

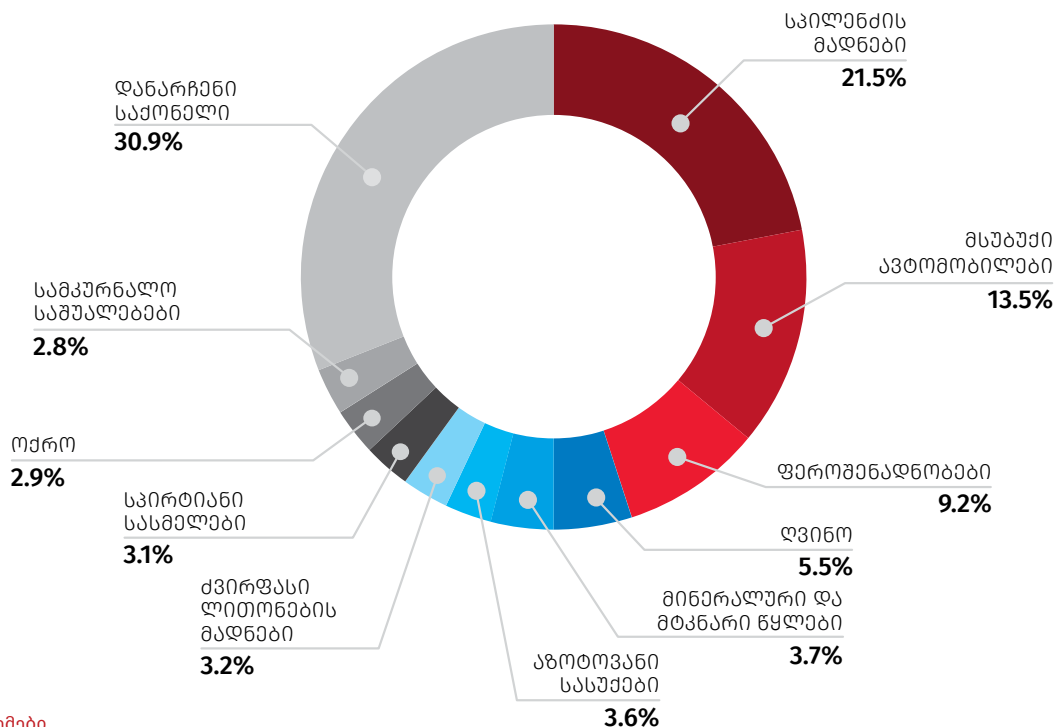

*წინასწარი მონაცემები.

საქართველოს სტატისტიკის ეროვნული სამსახური

19.05.2020

უმსხვილესი საიმპორტო სასაქონლო ჯგუფი 2020 წლის იანვარ-აპრილში წარმოდგენილი იყო მსუბუქი ავტომობილების სახით, რომლის იმპორტმა 186.1 მლნ. აშშ დოლარი და მთელი იმპორტის 7.6 პროცენტი შეადგინა. მეორე ადგილს იკავებდა ნავთობი და ნავთობპროდუქტები 171.2 მლნ. აშშ დოლარით (იმპორტის 7.0 პროცენტი), ხოლო მესამე ადგილზეა სპილენძის მადნები და კონცენტრატები 166.1 მლნ. აშშ დოლარით (იმპორტის 6.7 პროცენტი).

უმსხვილესი სასაქონლო ჯგუფები საქართველოს იმპორტში

	2019* წ. იანვარ-აპრილი		2020* წ. იანვარ-აპრილი		ცვლილება (%)
	ათასი აშშ დოლარი	პროცენტული წილი	ათასი აშშ დოლარი	პროცენტული წილი	
იმპორტი – სულ	2 792 102.7	100.0	2 462 161.8	100.0	-11.8
მათ შორის:					
მსუბუქი ავტომობილები	243 086.1	8.7	186 116.3	7.6	-23.4
ნავთობი და ნავთობპროდუქტები	211 379.3	7.6	171 174.2	7.0	-19.0
სპილენძის მადნები და კონცენტრატები	194 464.6	7.0	166 145.9	6.7	-14.6
ნავთობის აირები და აირისებრი ნახშირ- წყალბადები სხვა	156 213.9	5.6	157 746.5	6.4	1.0
სამკურნალო საშუალებები დაფასოებული	120 356.6	4.3	110 560.2	4.5	-8.1
სატელეფონო აპარატები	51 337.7	1.8	50 651.8	2.1	-1.3
ელექტროენერჯია	27 103.2	1.0	30 599.0	1.2	12.9
ხორბალი და მესლინი	32 579.2	1.2	27 448.8	1.1	-15.7
რეზინის პნევმატური სალტეები და საბურავები, ახალი	27 344.0	1.0	23 366.9	0.9	-14.5
სატვირთო ავტომობილები	18 364.7	0.7	21 991.4	0.9	19.7
დანარჩენი საქონელი – სულ	1 709 873.4	61.2	1 516 360.6	61.6	-11.3

*წინასწარი მონაცემები.

საქართველოს სტატისტიკის ეროვნული სამსახური

19.05.2020

უმსხვილესი საიშვორტო საქონლის ათეული 2020* წლის იანვარ-აპრილში

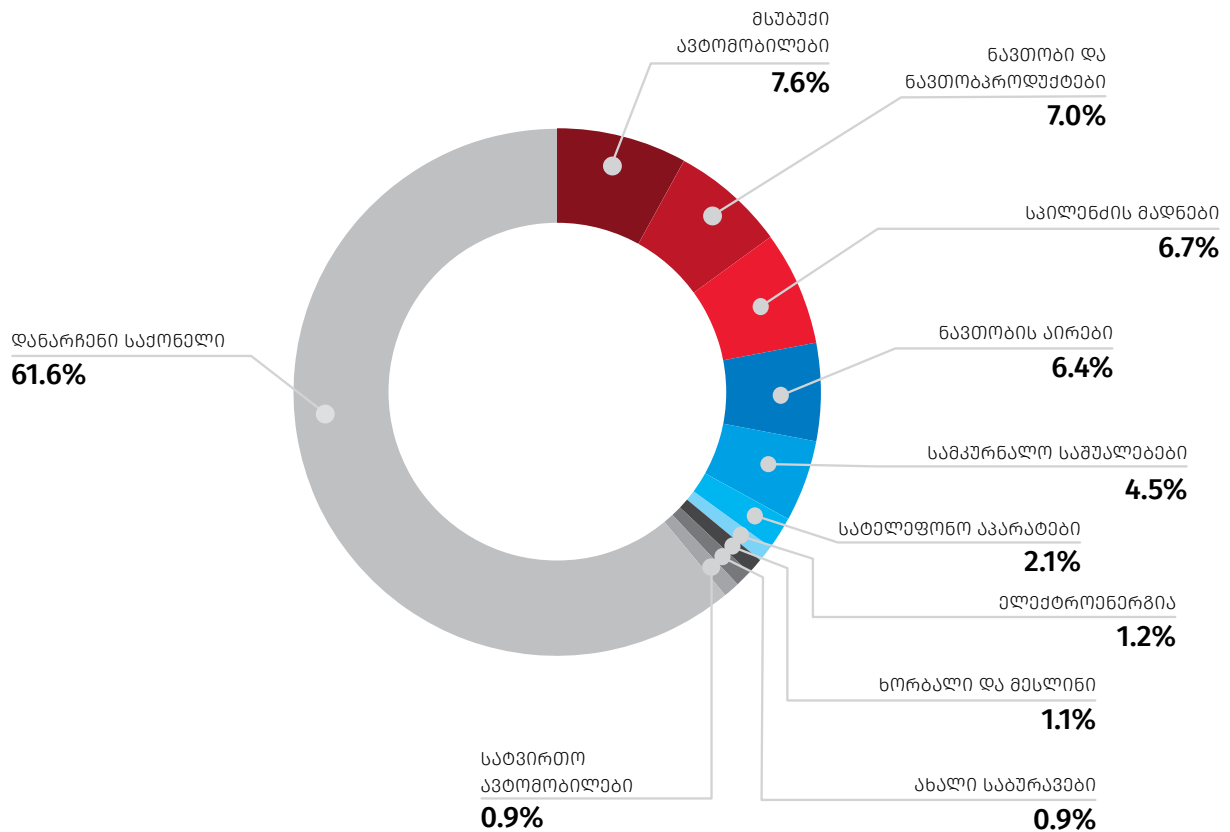

*წინასწარი მონაცემები.

საქართველოს სტატისტიკის ეროვნული სამსახური

19.05.2020

უმსხვილესი სავაჭრო პარტნიორი ქვეყნები

თურქეთი

საქართველოდან თურქეთში ექსპორტირებული უმსხვილესი სასაქონლო ჯგუფები



	2019* წ. იანვარ-აპრილი		2020* წ. იანვარ-აპრილი	
	ათასი აშშ დოლარი	ტონა	ათასი აშშ დოლარი	ტონა
ექსპორტი - სულ	78 128.0		63 272.8	
მათ შორის:				
ფეროშენადნობები	7 693.3	7 081.3	12 798.6	13 346.0
ტრიკოტაჟის ნაწარმი	14 519.7	629.2	11 284.4	383.8
ხორცის, თევზის ან კიბოსნაირების ფქვილი და გრანულები	2 668.2	1 959.4	7 123.8	5 516.9
ნახევარფაბრიკატები ნახშირბადიანი ფოლადისაგან	14 052.0	36 535.6	5 109.8	13 860.8
კოსტუმები, კომპლექტები, ტრიკოტაჟისა, ნაქსოვი, მამაკაცისა ან ბიჭისა	4 482.7	210.2	4 197.5	170.2
დანარჩენი საქონელი - სულ	34 712.1		22 758.7	

*წინასწარი მონაცემები.

თურქეთიდან საქართველოში იმპორტირებული უმსხვილესი სასაქონლო ჯგუფები



	2019* წ. იანვარ-აპრილი		2020* წ. იანვარ-აპრილი	
	ათასი აშშ დოლარი	ტონა	ათასი აშშ დოლარი	ტონა
იმპორტი - სულ	452 957.2		406 027.9	
მათ შორის:				
სამკურნალო საშუალებები დაფასოებული	29 068.9	458.3	17 156.1	219.4
შავი ლითონების მილები, მილაკები და ღრუ პროფილები	10 099.7	13 319.0	12 354.0	18 901.7
მზა ნაწარმი სხვა, ტანსაცმლის თარგების ჩათვლით	11 648.0	713.1	10 560.3	423.9
მეტალოკონსტრუქციები შავი ლითონებისაგან და მათი ნაწილები	12 977.5	7 738.5	10 234.6	6 658.5
ნავთობი და ნავთობპროდუქტები	7 364.3	9 173.8	8 508.5	12 886.1
დანარჩენი საქონელი - სულ	381 798.8		347 214.4	

*წინასწარი მონაცემები.

საქართველოს სტატისტიკის ეროვნული სამსახური

19.05.2020

რუსეთი

საქართველოდან რუსეთში ექსპორტირებული უმსხვილესი სასაქონლო ჯგუფები



	2019* წ. იანვარ-აპრილი		2020* წ. იანვარ-აპრილი	
	ათასი აშშ დოლარი	ტონა	ათასი აშშ დოლარი	ტონა
ექსპორტი - სულ	177 606.0		125 602.0	
მათ შორის:				
ყურძნის ნატურალური ღვინოები	51 047.8	46 166.1	36 840.1	37 855.1
ფეროშენადნობები	40 262.9	13 088.8	32 657.7	10 860.5
მინერალური და მტკნარი წყლები	19 873.2	29 284.2	15 824.3	27 329.2
სპირტიანი სასმელები	9 777.6	2 048.5	9 806.6	2 065.7
მსუბუქი ავტომობილები (ცალი)	2 305.6	428	4 166.9	806
დანარჩენი საქონელი - სულ	54 338.9		26 306.3	

*წინასწარი მონაცემები.

რუსეთიდან საქართველოში იმპორტირებული უმსხვილესი სასაქონლო ჯგუფები



	2019* წ. იანვარ-აპრილი		2020* წ. იანვარ-აპრილი	
	ათასი აშშ დოლარი	ტონა	ათასი აშშ დოლარი	ტონა
იმპორტი - სულ	269 353.9		270 125.3	
მათ შორის:				
ნავთობი და ნავთობპროდუქტები	56 341.3	101 756.1	43 636.1	96 423.6
ხორბალი და მესლინი	21 895.7	97 517.9	27 448.8	125 031.9
ნავთობის აირები და აირისებრი ნახშირწყალბადები სხვა	9 603.5	32 906.4	19 284.0	67 605.8
მზესუმზირის ზეთი	8 912.7	10 584.2	11 348.2	13 472.8
ელექტროენერჯია	841.5	...	9 299.4	...
დანარჩენი საქონელი - სულ	171 759.2		159 108.7	

*წინასწარი მონაცემები.

საქართველოს სტატისტიკის ეროვნული სამსახური

19.05.2020

აზერბაიჯანი

საქართველოდან აზერბაიჯანში ექსპორტირებული უსხვილესი სასაქონლო ჯგუფები



	2019* წ. იანვარ-აპრილი		2020* წ. იანვარ-აპრილი	
	ათასი აშშ დოლარი	ტონა	ათასი აშშ დოლარი	ტონა
ექსპორტი – სულ	127 409.5		145 164.0	
მათ შორის:				
მსუბუქი ავტომობილები (ცალი)	55 145.0	5 034	85 039.8	8 186
სიგარები, სიგარილები და სიგარეტები	15 095.7	735.6	5 132.2	201.2
სამკურნალო საშუალებები დაფასოებული	10 794.6	290.7	4 537.6	146.9
ხორცი მსხვილფეხა რქოსანი პირუტყვის, გაყინული	37.3	3.8	4 418.2	1 080.0
აზოტოვანი სასუქები	2 567.0	13 453.9	3 916.0	23 968.3
დანარჩენი საქონელი – სულ	43 770.0		42 120.3	

*წინასწარი მონაცემები.

აზერბაიჯანიდან საქართველოში იმპორტირებული უსხვილესი სასაქონლო ჯგუფები



	2019* წ. იანვარ-აპრილი		2020* წ. იანვარ-აპრილი	
	ათასი აშშ დოლარი	ტონა	ათასი აშშ დოლარი	ტონა
იმპორტი – სულ	235 796.1		221 843.3	
მათ შორის:				
ნავთობის აირები და აირისებრი ნახშირწყალბადები სხვა	146 523.4	857 258.1	136 822.3	802 768.1
ელექტროენერჯია	26 261.8	...	21 299.6	...
ნავთობი და ნავთობპროდუქტები	34 210.1	62 102.2	13 582.8	41 870.7
ნაწილები და საკუთნოები საბეჭდი და გამომთვლელი მანქანებისათვის	-	-	11 195.1	8.5
სპილენძის მადნები და კონცენტრატები	1 604.9	716.1	5 949.3	2 311.0
დანარჩენი საქონელი – სულ	27 195.8		32 994.2	

*წინასწარი მონაცემები.





საქართველოს სტატისტიკის ეროვნული სამსახური

19.05.2020

საქართველოს საგარეო სავაჭრო ბალანსი

	ქვეყნების რაოდენობა	საგარეო სავაჭრო ბალანსი მლნ. აშშ დოლარი
უარყოფითი სავაჭრო ბალანსი		
2019* წ. იანვარ-აპრილი	83	1 788.3
2020* წ. იანვარ-აპრილი	74	1 605.5
დადებითი სავაჭრო ბალანსი		
2019* წ. იანვარ-აპრილი	46	132.9
2020* წ. იანვარ-აპრილი	51	144.7
სულ		
2019* წ. იანვარ-აპრილი	129	1 665.4
2020* წ. იანვარ-აპრილი	125	1 460.8

*წინასწარი მონაცემები.

- წყარო:**
-  სსიპ საქართველოს ფინანსთა სამინისტროს შემოსავლების სამსახური;
 -  სს „საქართველოს სახელმწიფო ელექტროსისტემა“;
 -  სს „ელექტროენერგეტიკული სისტემის კომერციული ოპერატორი“;
 -  შპს „საქართველოს გაზის ტრანსპორტირების კომპანია“.

გამოყენებული პირობითი აღნიშვნები:

- მოვლენა არ არსებობს;
- * მონაცემები წინასწარია და ექვემდებარება დაზუსტებას ინფორმაციულ წყაროებში და მეთოდოლოგიაში შესაბამისი ცვლილებების შეტანის შემთხვევაში;
- ... მონაცემები კონფიდენციალურია.
- 0.0 მაჩვენებლის სიდიდე უმნიშვნელოა

საქართველოს სტატისტიკის ეროვნული სამსახური

19.05.2020

შენიშვნა:

1. ცალკეულ შემთხვევებში მცირე განსხვავება საბოლოო შედეგსა და შესაკრებთა ჯამს შორის აიხსნება მონაცემთა დამრგვალებით;
2. ინფორმაცია არ მოიცავს გამარტივებული საბაჟო დეკლარაციების (ფორმა №4) მონაცემებს;
3. ინფორმაცია არ მოიცავს არაორგანიზებულ ვაჭრობას; ასევე, აფხაზეთის ავტონომიური რესპუბლიკისა და ცხინვალის რეგიონის ოკუპირებულ ტერიტორიებს;
4. საერთაშორისო მეთოდოლოგიების შესაბამისად, საგარეო ვაჭრობის სტატისტიკა და საბაჟო სტატისტიკა განსხვავებულად ახდენს სასაქონლო ნაკადების მოცვას. კერძოდ, საგარეო ვაჭრობის სტატისტიკაში არ აისახება დროებითი, დიპლომატიური, სატრანზიტო და სხვა ანალოგიური სახის ტვირთები.

**წინასწარი მონაცემების კორექტირება ხორციელდება საქსტატის მიერ შემუშავებული
სტატისტიკური ინფორმაციის გადასინჯვის პოლიტიკის შესაბამისად
(რეგულარული გადასინჯვის პრინციპის საფუძველზე)
რესკონდენტების/ადმინისტრაციული წყაროების
მიერ მონაცემების დაზუსტების შედეგად.**

საკონტაქტო პირი:

მაკა კალანდარიშვილი, ტელ.: (+995 32) 236 72 10 (300)

E-mail: mkalandarishvili@geostat.ge