



საქართველოს სტატისტიკის ეროვნული სამსახური

საქონლით საბარეო ვაჭრობა საქართველოში

2020

იანვარი-მაისი  
(წინასწარი შედეგები)

19.06.2020

## საქართველოს სტატისტიკის ეროვნული სამსახური

19.06.2020

### საქართველოს საგარეო ვაჭრობა 2020 წ. იანვარი-მაისი (წინასწარი)

2020 წლის იანვარ-მაისში საქართველოში საქონლით საგარეო სავაჭრო ბრუნვამ (არადეკლარირებული ვაჭრობის გარეშე) 4 205.8 მლნ. აშშ დოლარი შეადგინა, რაც წინა წლის შესაბამის პერიოდთან შედარებით 16.8 პროცენტით ნაკლებია. აქედან ექსპორტი 1 235.7 მლნ. აშშ დოლარს შეადგენს (16.2 პროცენტით ნაკლებია), ხოლო იმპორტი 2 970.1 მლნ. აშშ დოლარს (17.0 პროცენტით ნაკლებია). საქართველოს უარყოფითმა სავაჭრო ბალანსმა, 2020 წლის იანვარ-მაისში, 1 734.4 მლნ. აშშ დოლარი შეადგინა, რაც საგარეო სავაჭრო ბრუნვის 41.2 პროცენტია.

საქართველოს საგარეო ვაჭრობაში ჩამოყალიბებულ ზოგად ტენდენციებს ასახავს გრაფიკული გამოსახულება, 2015-2020 წლების დინამიკური მწკრივის მიხედვით.

### საგარეო ვაჭრობის ზოგადი მაჩვენებლები 2015-2020 წწ. იანვარ-მაისში (მლნ. აშშ დოლარი)

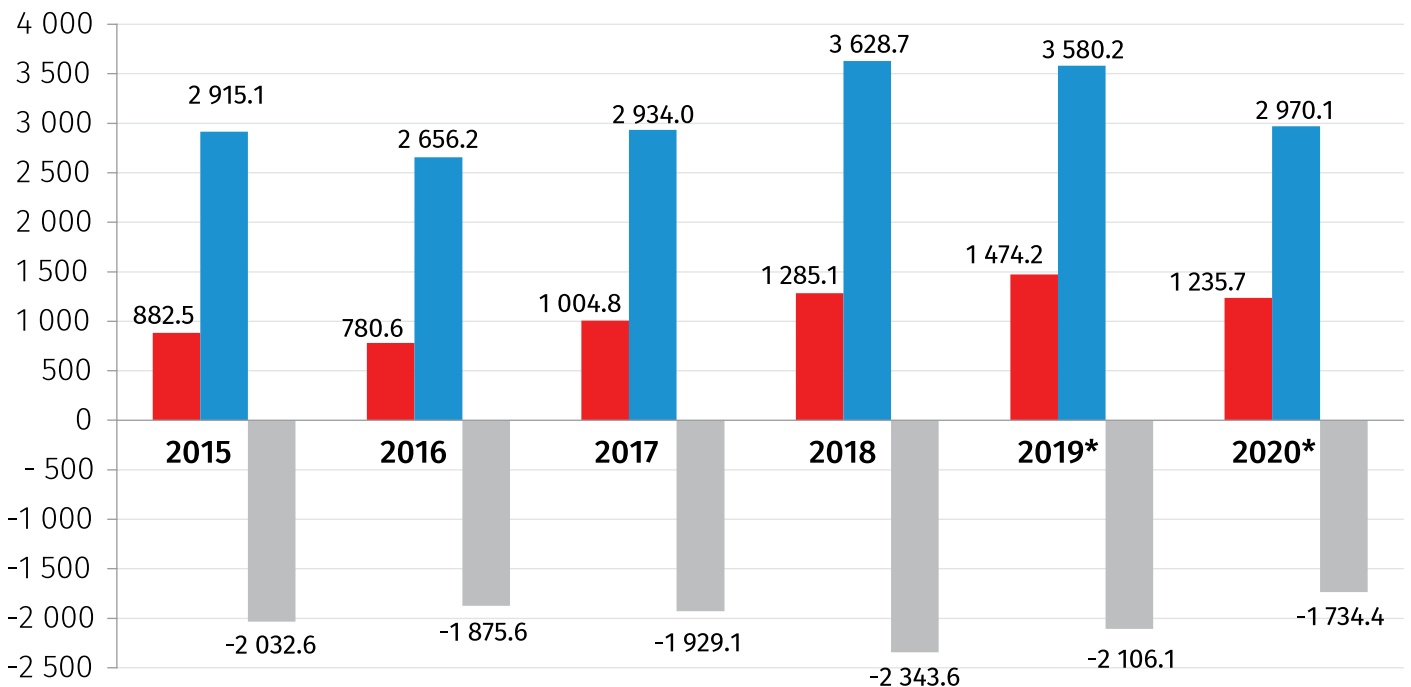

\*წინასწარი მონაცემები.

■ ექსპორტი ■ იმპორტი ■ სალდო

## საქართველოს სტატისტიკის ეროვნული სამსახური

19.06.2020

### საგარეო ვაჭრობის მაჩვენებლების წილი ბრუნვაში 2015-2020 წწ. იანვარ-მაისში (%)

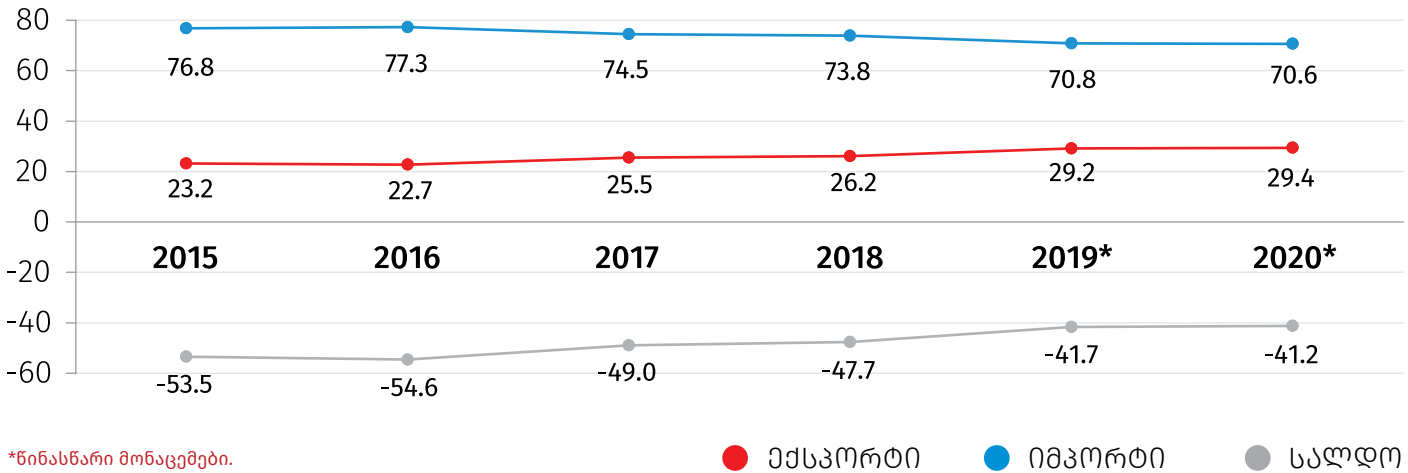

ქვემოთ მოცემული ცხრილი აჩვენებს 2018-2020 წლებში ექსპორტ-იმპორტის ყოველთვიურ დინამიკას აბსოლუტურ მაჩვენებლებში, ასევე მათ პროცენტულ ცვლილებას წინა წლის შესაბამის თვესთან შედარებით.

### საქართველოს ექსპორტი და იმპორტი

|      | ექსპორტი         |              | იმპორტი          |              |      |
|------|------------------|--------------|------------------|--------------|------|
|      | ათასი აშშ დოლარი | ცვლილება (%) | ათასი აშშ დოლარი | ცვლილება (%) |      |
| 2018 | იანვარი          | 222 649.9    | 25.9             | 594 574.0    | 20.1 |
|      | თებერვალი        | 223 657.0    | 24.3             | 638 951.0    | 8.4  |
|      | მარტი            | 285 811.5    | 29.2             | 851 801.8    | 37.9 |
|      | აპრილი           | 229 176.7    | 8.3              | 734 348.5    | 23.6 |
|      | მაისი            | 323 793.9    | 50.4             | 809 023.6    | 26.9 |
|      | ივნისი           | 307 811.0    | 30.6             | 779 222.0    | 21.0 |
|      | ივლისი           | 278 175.9    | 30.8             | 797 002.0    | 24.1 |
|      | აგვისტო          | 275 376.0    | 16.5             | 772 797.5    | 9.8  |
|      | სექტემბერი       | 301 179.5    | 16.9             | 719 718.8    | 4.6  |
|      | ოქტომბერი        | 302 920.2    | 15.0             | 866 185.7    | 18.5 |
|      | ნოემბერი         | 276 196.5    | 16.6             | 751 094.5    | -1.3 |
|      | დეკემბერი        | 328 964.1    | 14.1             | 821 740.8    | -2.0 |

## საქართველოს სტატისტიკის ეროვნული სამსახური

19.06.2020

|           |            | ექსპორტი         |              | იმპორტი          |              |
|-----------|------------|------------------|--------------|------------------|--------------|
|           |            | ათასი აშშ დოლარი | ცვლილება (%) | ათასი აშშ დოლარი | ცვლილება (%) |
| 2019*     | იანვარი    | 238 766.2        | 7.2          | 620 607.0        | 4.4          |
|           | თებერვალი  | 264 972.7        | 18.5         | 670 866.5        | 5.0          |
|           | მარტი      | 323 356.9        | 13.1         | 786 549.3        | -7.7         |
|           | აპრილი     | 309 599.7        | 35.1         | 744 759.3        | 1.4          |
|           | მაისი      | 337 466.9        | 4.2          | 757 433.4        | -6.4         |
|           | ივნისი     | 307 249.4        | -0.2         | 696 348.4        | -10.6        |
|           | ივლისი     | 320 771.5        | 15.3         | 770 000.2        | -3.4         |
|           | აგვისტო    | 312 094.0        | 13.3         | 754 209.6        | -2.4         |
|           | სექტემბერი | 302 616.2        | 0.5          | 757 562.6        | 5.3          |
|           | ოქტომბერი  | 316 257.5        | 4.4          | 859 176.5        | -0.8         |
|           | ნოემბერი   | 345 928.7        | 25.2         | 792 612.5        | 5.5          |
|           | დეკემბერი  | 390 349.4        | 18.7         | 941 085.6        | 14.5         |
|           | 2020*      | იანვარი          | 262 649.4    | 10.0             | 643 793.5    |
| თებერვალი |            | 263 616.8        | -0.5         | 702 220.0        | 4.7          |
| მარტი     |            | 251 896.4        | -22.1        | 666 227.9        | -15.3        |
| აპრილი    |            | 223 160.6        | -27.9        | 460 562.8        | -38.2        |
| მაისი     |            | 234 366.2        | -30.6        | 497 273.1        | -34.3        |

\*წინასწარი მონაცემები.

ექსპორტისა და იმპორტის დინამიკა 2018-2020 წლებში თვეების მიხედვით  
(მლნ. აშშ დოლარი)

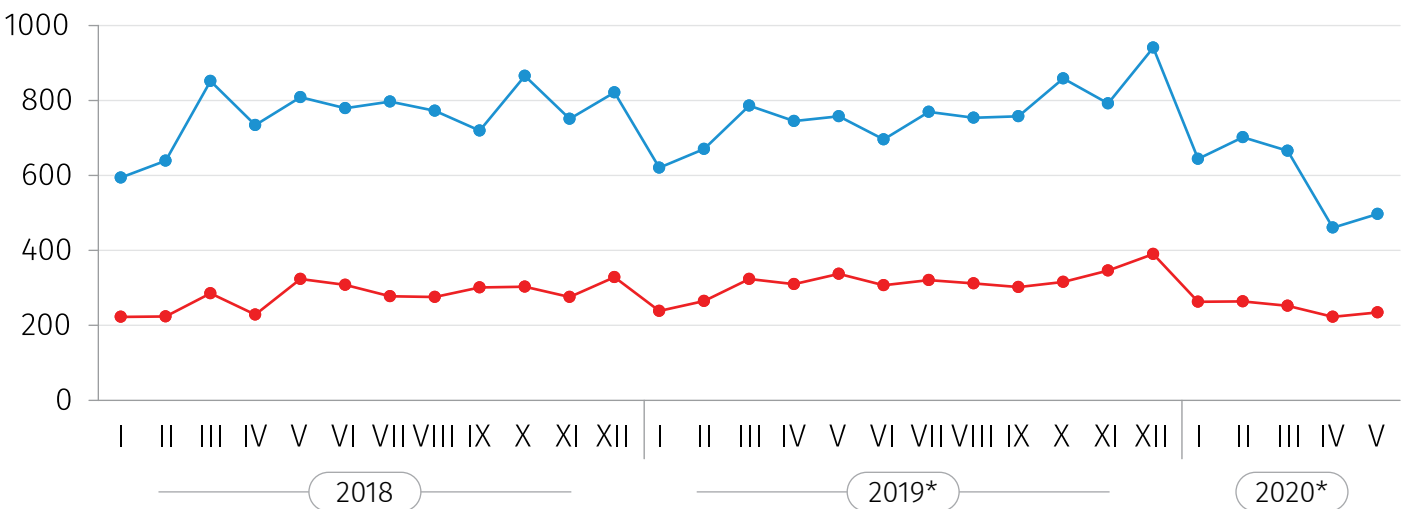

\*წინასწარი მონაცემები.

● ექსპორტი ● იმპორტი

## საქართველოს სტატისტიკის ეროვნული სამსახური

19.06.2020

ქვემოთ მოცემული დიაგრამა გვიჩვენებს ქვეყნების ჯგუფების წილს საქართველოს მთლიან ექსპორტსა და იმპორტში.

**ქვეყნების ჯგუფების წილი ექსპორტში  
2020\* წლის იანვარ-მაისში**

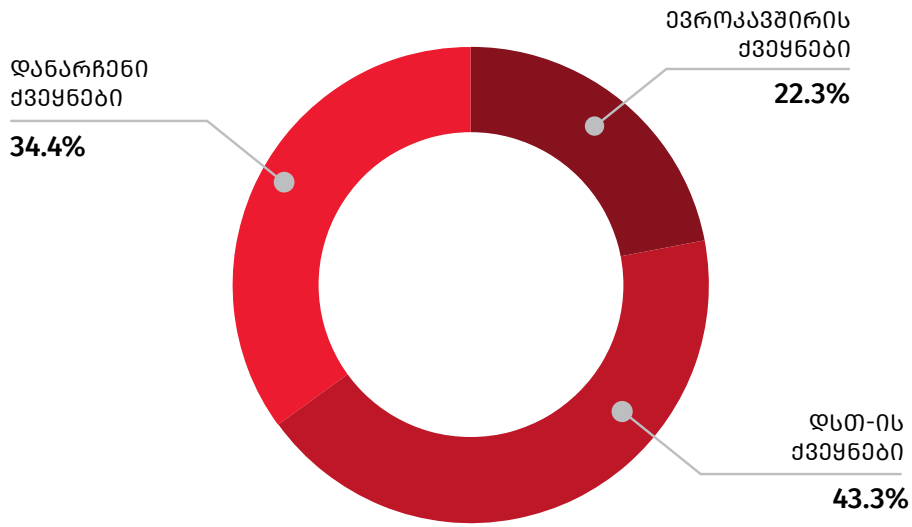

**ქვეყნების ჯგუფების წილი იმპორტში  
2020\* წლის იანვარ-მაისში**

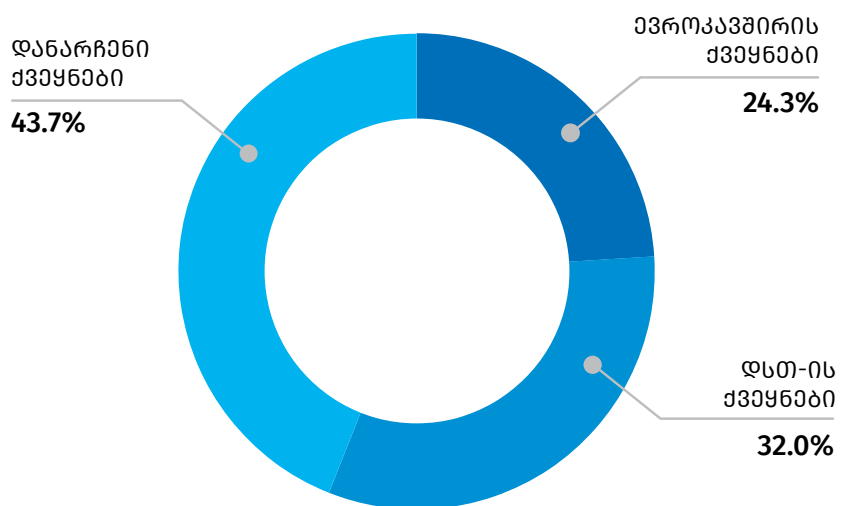

\*წინასწარი მონაცემები.

## საქართველოს სტატისტიკის ეროვნული სამსახური

19.06.2020

2020 წლის იანვარ-მაისში ათი უმსხვილესი საექსპორტო ქვეყნის წილმა საქართველოს მთლიან ექსპორტში 77.2 პროცენტი შეადგინა. უმსხვილესი საექსპორტო სამეული შემდეგნაირად ჩამოყალიბდა: ჩინეთი (168.4 მლნ. აშშ დოლარი), აზერბაიჯანი (167.4 მლნ. აშშ დოლარი) და რუსეთი (157.1 მლნ. აშშ დოლარი).

### საქართველოს უმსხვილესი სავაჭრო პარტნიორი ქვეყნები 2020 წლის იანვარ-მაისის ექსპორტის მიხედვით

|                                 | 2019* წ.<br>იანვარ-მაისი |                    | 2020* წ.<br>იანვარ-მაისი |                    | ცვლილება<br>(%) |
|---------------------------------|--------------------------|--------------------|--------------------------|--------------------|-----------------|
|                                 | ათასი აშშ<br>დოლარი      | პროცენტული<br>წილი | ათასი აშშ<br>დოლარი      | პროცენტული<br>წილი |                 |
| <b>ექსპორტი – სულ</b>           | <b>1 474 162.4</b>       | <b>100.0</b>       | <b>1 235 689.4</b>       | <b>100.0</b>       | <b>-16.2</b>    |
| მათ შორის:                      |                          |                    |                          |                    |                 |
| ჩინეთი                          | 48 948.6                 | 3.3                | 168 431.0                | 13.6               | 244.1           |
| აზერბაიჯანი                     | 170 555.7                | 11.6               | 167 357.6                | 13.5               | -1.9            |
| რუსეთი                          | 218 797.9                | 14.8               | 157 103.6                | 12.7               | -28.2           |
| ბულგარეთი                       | 119 134.6                | 8.1                | 136 925.3                | 11.1               | 14.9            |
| თურქეთი                         | 106 177.6                | 7.2                | 81 729.9                 | 6.6                | -23.0           |
| სომხეთი                         | 119 513.7                | 8.1                | 67 261.2                 | 5.4                | -43.7           |
| უკრაინა                         | 110 805.5                | 7.5                | 66 636.4                 | 5.4                | -39.9           |
| შვეიცარია                       | 27 671.2                 | 1.9                | 39 647.1                 | 3.2                | 43.3            |
| აშშ                             | 47 552.7                 | 3.2                | 34 998.7                 | 2.8                | -26.4           |
| ესპანეთი                        | 22 541.5                 | 1.5                | 33 352.0                 | 2.7                | 48.0            |
| <b>დანარჩენი ქვეყნები – სულ</b> | <b>482 463.5</b>         | <b>32.7</b>        | <b>282 246.6</b>         | <b>22.8</b>        | <b>-41.5</b>    |

\*წინასწარი მონაცემები.

## საქართველოს სტატისტიკის ეროვნული სამსახური

19.06.2020

### ათი უმსხვილესი საექსპორტო ქვეყანა 2019-2020 წ. იანვარ-მაისში (მლნ. აშშ დოლარი)

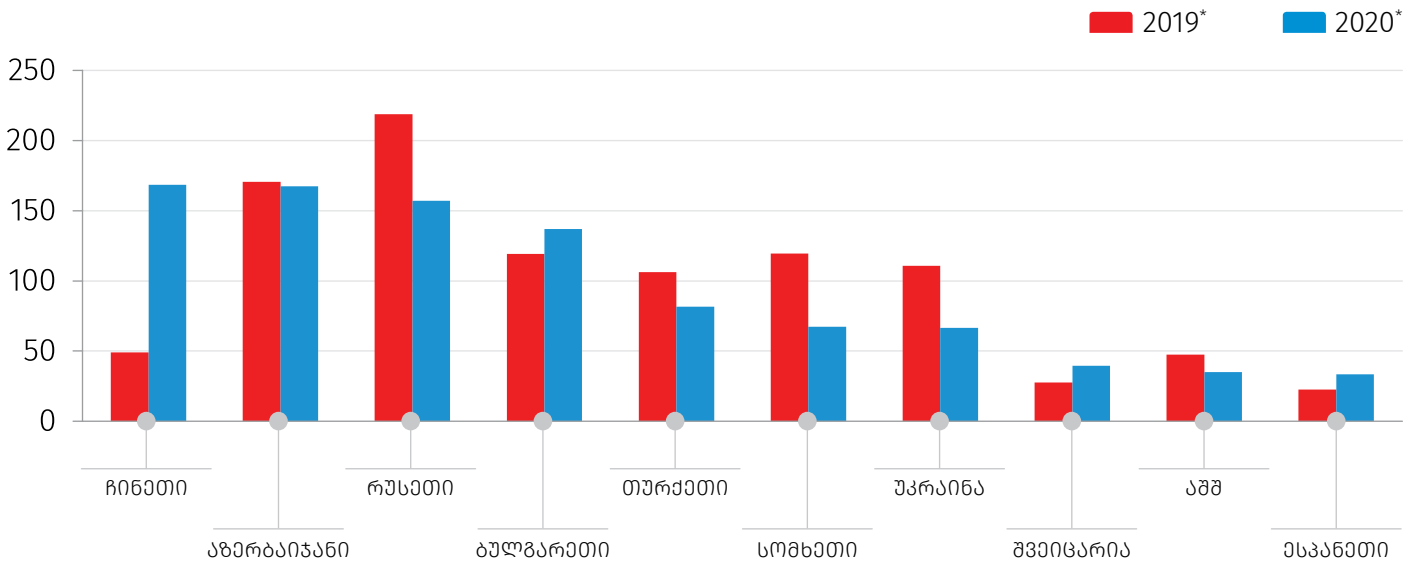

\*წინასწარი მონაცემები.

### უმსხვილესი საექსპორტო ქვეყნების წილი მთლიან ექსპორტში 2020\* წლის იანვარ-მაისში

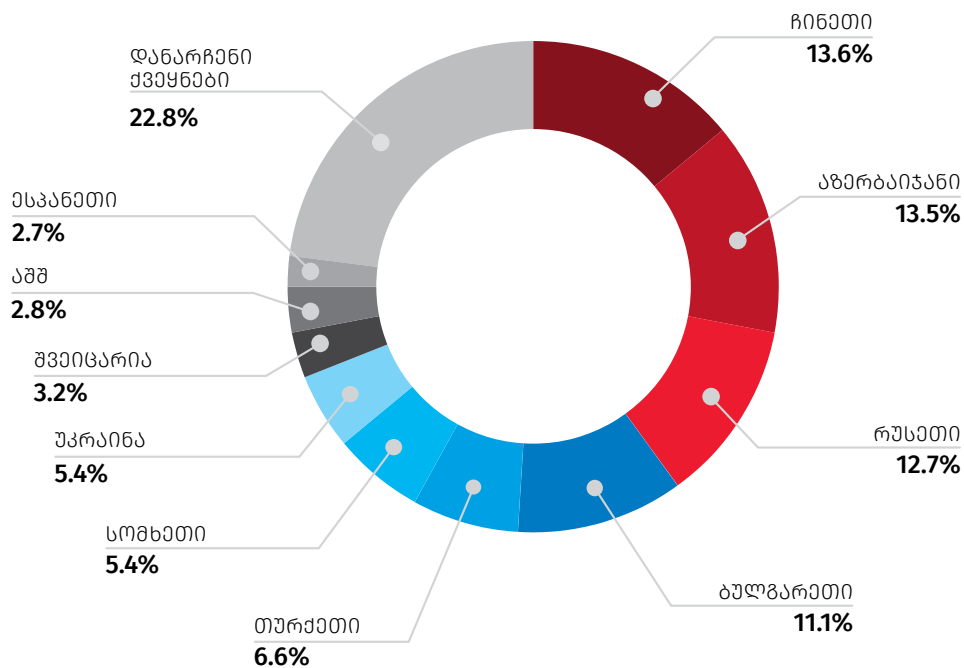

\*წინასწარი მონაცემები.

## საქართველოს სტატისტიკის ეროვნული სამსახური

19.06.2020

2020 წლის იანვარ-მაისში ათი უმსხვილესი საიმპორტო პარტნიორი ქვეყნის წილმა საქართველოს მთლიან იმპორტში 69.2 პროცენტი შეადგინა. პირველ სამეულში შედის: თურქეთი (478.8 მლნ. აშშ დოლარი), რუსეთი (336.9 მლნ. აშშ დოლარი) და ჩინეთი (274.7 მლნ. აშშ დოლარი).

### საქართველოს უმსხვილესი სავაჭრო პარტნიორი ქვეყნები 2020 წლის იანვარ-მაისის იმპორტის მიხედვით

|                          | 2019* წ.<br>იანვარ-მაისი |                    | 2020* წ.<br>იანვარ-მაისი |                    | ცვლილება<br>(%) |
|--------------------------|--------------------------|--------------------|--------------------------|--------------------|-----------------|
|                          | ათასი აშშ<br>დოლარი      | პროცენტული<br>წილი | ათასი აშშ<br>დოლარი      | პროცენტული<br>წილი |                 |
| <b>იმპორტი – სულ</b>     | <b>3 580 215.5</b>       | <b>100.0</b>       | <b>2 970 077.3</b>       | <b>100.0</b>       | <b>-17.0</b>    |
| მათ შორის:               |                          |                    |                          |                    |                 |
| თურქეთი                  | 600 313.6                | 16.8               | 478 846.3                | 16.1               | -20.2           |
| რუსეთი                   | 349 944.2                | 9.8                | 336 882.8                | 11.3               | -3.7            |
| ჩინეთი                   | 348 355.0                | 9.7                | 274 735.4                | 9.3                | -21.1           |
| აზერბაიჯანი              | 266 833.7                | 7.5                | 241 765.8                | 8.1                | -9.4            |
| გერმანია                 | 184 124.1                | 5.1                | 153 215.8                | 5.2                | -16.8           |
| აშშ                      | 220 698.4                | 6.2                | 152 684.5                | 5.1                | -30.8           |
| სომხეთი                  | 106 580.0                | 3.0                | 149 252.2                | 5.0                | 40.0            |
| უკრაინა                  | 142 319.3                | 4.0                | 139 106.7                | 4.7                | -2.3            |
| იტალია                   | 87 912.7                 | 2.5                | 67 715.1                 | 2.3                | -23.0           |
| ნიდერლანდი               | 64 531.5                 | 1.8                | 62 513.2                 | 2.1                | -3.1            |
| დანარჩენი ქვეყნები – სულ | 1 208 603.2              | 33.8               | 913 359.5                | 30.8               | -24.4           |

\*წინასწარი მონაცემები.



## საქართველოს სტატისტიკის ეროვნული სამსახური

19.06.2020

### ათი უმსხვილესი საიზოქროტო ქვეყანა 2019-2020 წწ. იანვარ-მაისში (მლნ. აშშ დოლარი)

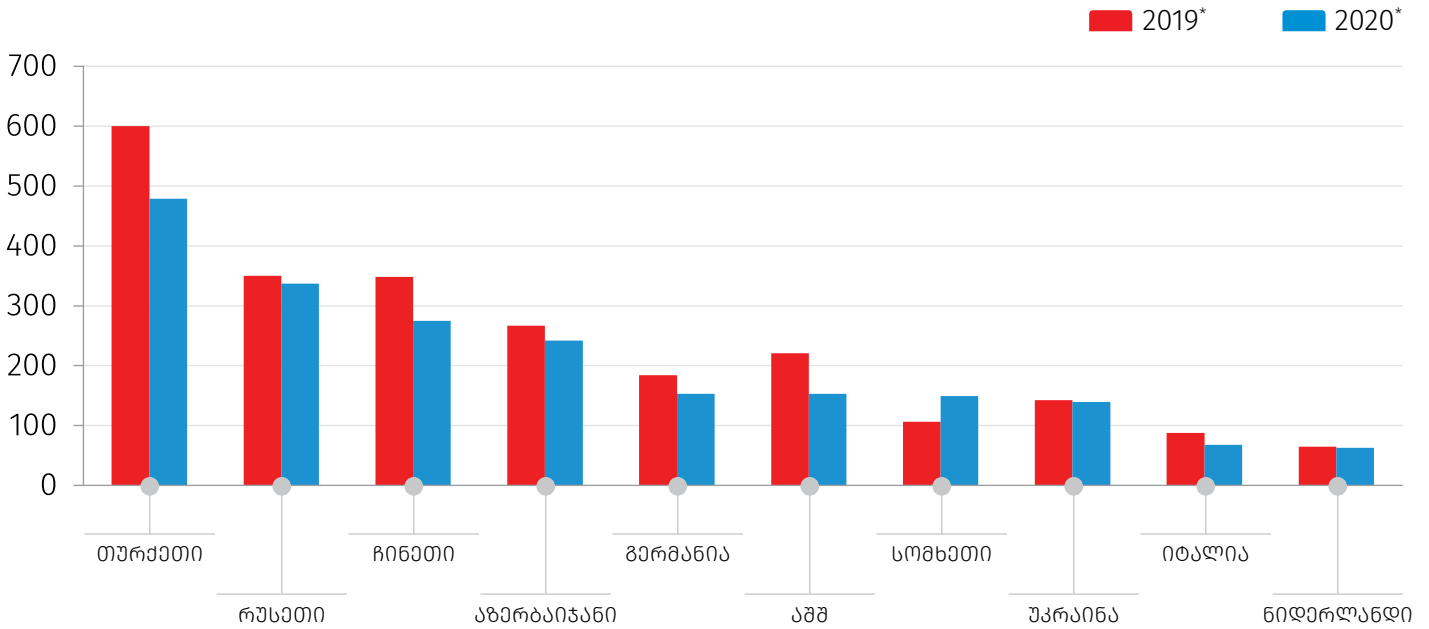

\*წინასწარი მონაცემები.

### უმსხვილესი საიზოქროტო ქვეყნების წილი მთლიან იზოქროტში 2020\* წლის იანვარ-მაისში

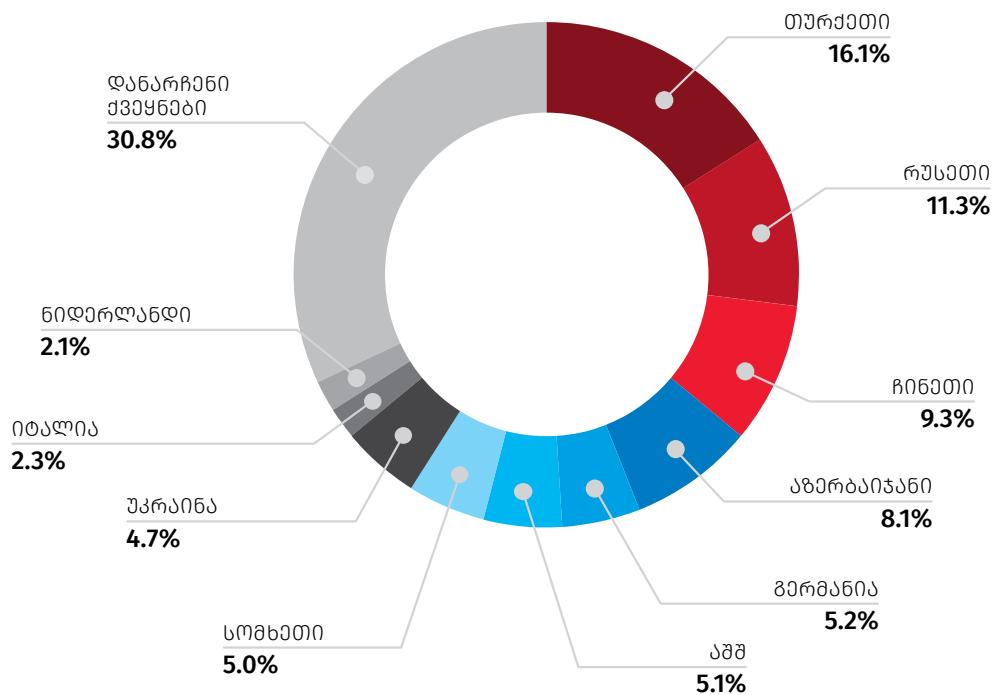

\*წინასწარი მონაცემები.

## საქართველოს სტატისტიკის ეროვნული სამსახური

19.06.2020

2020 წლის იანვარ-მაისში ათი უმსხვილესი სავაჭრო პარტნიორი ქვეყნის წილმა საქართველოს მთლიან საგარეო სავაჭრო ბრუნვაში 69.8 პროცენტი შეადგინა. ქვეყნის უმსხვილესი სავაჭრო პარტნიორები არიან: თურქეთი (560.6 მლნ. აშშ დოლარი), რუსეთი (494.0 მლნ. აშშ დოლარი) და ჩინეთი (443.2 მლნ. აშშ დოლარი).

### საქართველოს უმსხვილესი სავაჭრო პარტნიორი ქვეყნები 2020\* წლის იანვარ-მაისის ბრუნვის მიხედვით

|                                    | ექსპორტი           |                 | იმპორტი            |                 | ბრუნვა             |                 |
|------------------------------------|--------------------|-----------------|--------------------|-----------------|--------------------|-----------------|
|                                    | ათასი აშშ დოლარი   | პროცენტული წილი | ათასი აშშ დოლარი   | პროცენტული წილი | ათასი აშშ დოლარი   | პროცენტული წილი |
| <b>სულ</b>                         | <b>1 235 689.4</b> | <b>100.0</b>    | <b>2 970 077.3</b> | <b>100.0</b>    | <b>4 205 766.7</b> | <b>100.0</b>    |
| მათ შორის:                         |                    |                 |                    |                 |                    |                 |
| თურქეთი                            | 81 729.9           | 6.6             | 478 846.3          | 16.1            | 560 576.2          | 13.3            |
| რუსეთი                             | 157 103.6          | 12.7            | 336 882.8          | 11.3            | 493 986.4          | 11.7            |
| ჩინეთი                             | 168 431.0          | 13.6            | 274 735.4          | 9.3             | 443 166.4          | 10.5            |
| აზერბაიჯანი                        | 167 357.6          | 13.5            | 241 765.8          | 8.1             | 409 123.5          | 9.7             |
| სომხეთი                            | 67 261.2           | 5.4             | 149 252.2          | 5.0             | 216 513.4          | 5.1             |
| უკრაინა                            | 66 636.4           | 5.4             | 139 106.7          | 4.7             | 205 743.1          | 4.9             |
| აშშ                                | 34 998.7           | 2.8             | 152 684.5          | 5.1             | 187 683.2          | 4.5             |
| ბულგარეთი                          | 136 925.3          | 11.1            | 38 047.9           | 1.3             | 174 973.1          | 4.2             |
| გერმანია                           | 14 925.0           | 1.2             | 153 215.8          | 5.2             | 168 140.9          | 4.0             |
| იტალია                             | 9 601.0            | 0.8             | 67 715.1           | 2.3             | 77 316.1           | 1.8             |
| დანარჩენი პარტნიორი ქვეყნები – სულ | 330 719.7          | 26.8            | 937 824.8          | 31.6            | 1 268 544.5        | 30.2            |

\*წინასწარი მონაცემები.

## საქართველოს სტატისტიკის ეროვნული სამსახური

19.06.2020

### ათი უმსხვილესი სავაჭრო პარტნიორი ქვეყანა 2020\* წლის იანვარ-მაისში (მლნ. აშშ დოლარი)

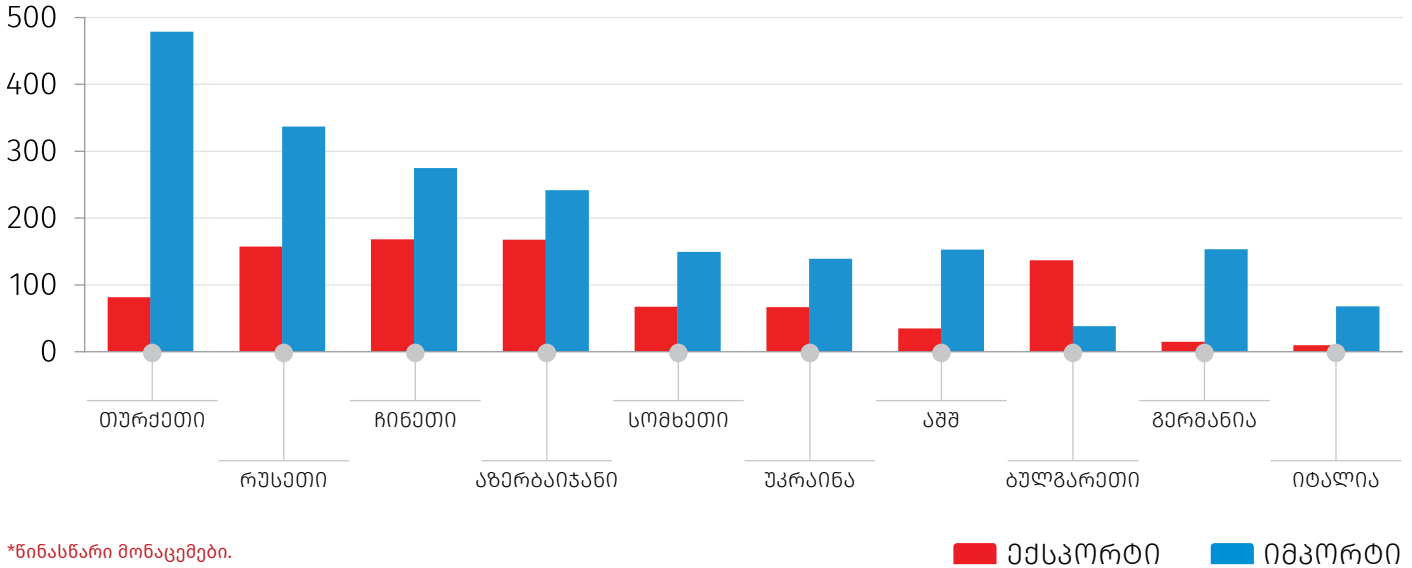

\*წინასწარი მონაცემები.

■ ექსპორტი ■ იმპორტი

2020 წლის იანვარ-მაისში სასაქონლო ჯგუფებიდან საექსპორტო ათეულში პირველი ადგილი სპილენძის მადნებმა და კონცენტრატებმა დაიკავა 258.1 მლნ. აშშ დოლარით, რაც მთელი ექსპორტის 20.9 პროცენტს შეადგენს. მეორე ადგილს იკავებს მსუბუქი ავტომობილები 148.9 მლნ. აშშ დოლარით (მთლიანი ექსპორტის 12.0 პროცენტი), ხოლო მესამე ადგილზეა ფეროშენადნობები 109.2 მლნ. აშშ დოლარით (8.8 პროცენტი).

## საქართველოს სტატისტიკის ეროვნული სამსახური

19.06.2020

### უმსხვილესი სასაქონლო ჯგუფები საქართველოს ექსპორტში

|   | 2019* წ. იანვარ-მაისი |                 | 2020* წ. იანვარ-მაისი |                 | ცვლილება (%) |
|---|-----------------------|-----------------|-----------------------|-----------------|--------------|
|   | ათასი აშშ დოლარი      | პროცენტული წილი | ათასი აშშ დოლარი      | პროცენტული წილი |              |
| <b>ექსპორტი - სულ</b>                       | <b>1 474 162.4</b>    | <b>100.0</b>    | <b>1 235 689.4</b>    | <b>100.0</b>    | <b>-16.2</b> |
| მათ შორის:                                  |                       |                 |                       |                 |              |
| სპილენძის მადნები და კონცენტრატები          | 261 129.3             | 17.7            | 258 087.4             | 20.9            | -1.2         |
| მსუბუქი ავტომობილები                        | 215 824.0             | 14.6            | 148 852.0             | 12.0            | -31.0        |
| ფეროშენადნობები                             | 136 714.7             | 9.3             | 109 174.9             | 8.8             | -20.1        |
| ყურძნის ნატურალური ღვინოები                 | 82 613.5              | 5.6             | 73 249.8              | 5.9             | -11.3        |
| ძვირფასი ლითონების მადნები და კონცენტრატები | -                     | -               | 66 721.3              | 5.4             | -            |
| სპირტიანი სასმელები                         | 42 583.4              | 2.9             | 43 360.3              | 3.5             | 1.8          |
| მინერალური და მტკნარი წყლები                | 53 778.0              | 3.6             | 42 842.2              | 3.5             | -20.3        |
| ავტოტოვანი სასუქები                         | 45 537.3              | 3.1             | 39 069.7              | 3.2             | -14.2        |
| ოქრო  | 27 870.9              | 1.9             | 36 916.0              | 3.0             | 32.5         |
| სამკურნალო საშუალებები დაფასოებული          | 91 271.8              | 6.2             | 36 674.6              | 3.0             | -59.8        |
| დანარჩენი საქონელი - სულ                    | 516 839.4             | 35.1            | 380 741.2             | 30.8            | -26.3        |

\*წინასწარი მონაცემები.

### უმსხვილესი საქონლის ათეული 2020\* წლის იანვარ-მაისში

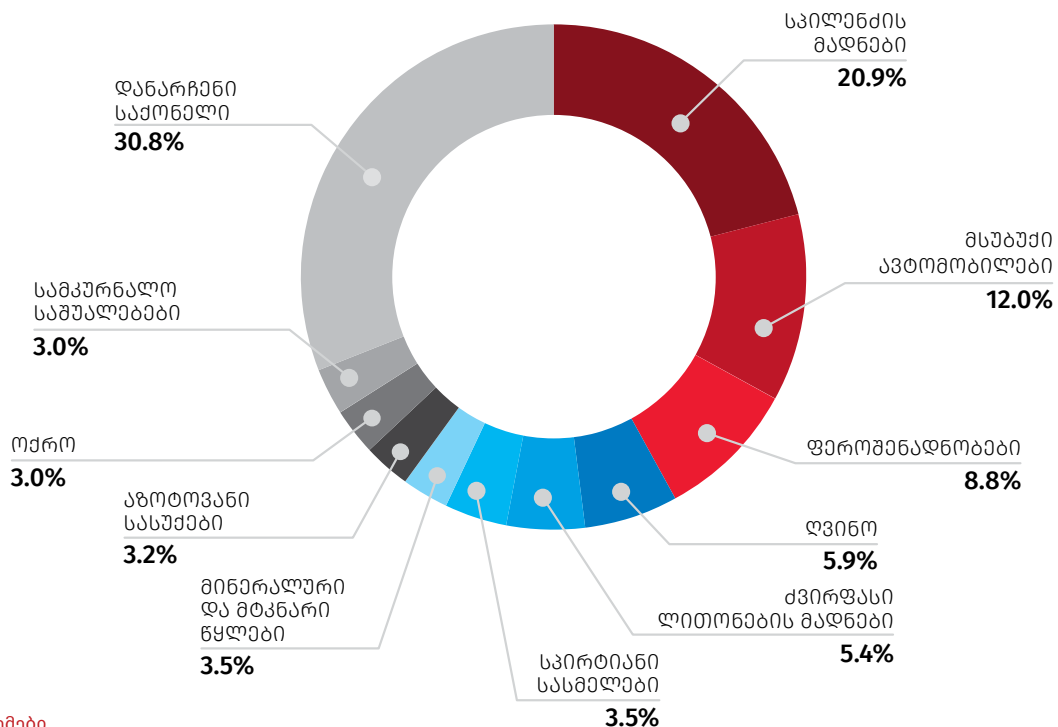

\*წინასწარი მონაცემები.

## საქართველოს სტატისტიკის ეროვნული სამსახური

19.06.2020

უმსხვილესი საიმპორტო სასაქონლო ჯგუფი 2020 წლის იანვარ-მაისში წარმოდგენილი იყო მსუბუქი ავტომობილების სახით, რომლის იმპორტმა 222.8 მლნ. აშშ დოლარი და მთელი იმპორტის 7.5 პროცენტი შეადგინა. მეორე ადგილს იკავებდა სპილენძის მადნები და კონცენტრატები 199.1 მლნ. აშშ დოლარით (იმპორტის 6.7 პროცენტი), ხოლო მესამე ადგილზეა ნავთობი და ნავთობპროდუქტები 195.6 მლნ. აშშ დოლარით (იმპორტის 6.6 პროცენტი).

### უმსხვილესი სასაქონლო ჯგუფები საქართველოს იმპორტში

|   | 2019* წ.<br>იანვარ-მაისი |                    | 2020* წ.<br>იანვარ-მაისი |                    | ცვლილება<br>(%) |
|---|--------------------------|--------------------|--------------------------|--------------------|-----------------|
|   | ათასი აშშ<br>დოლარი      | პროცენტული<br>წილი | ათასი აშშ<br>დოლარი      | პროცენტული<br>წილი |                 |
| <b>იმპორტი – სულ</b>                                  | <b>3 580 215.5</b>       | <b>100.0</b>       | <b>2 970 077.3</b>       | <b>100.0</b>       | <b>-17.0</b>    |
| მათ შორის:  |                          |                    |                          |                    |                 |
| მსუბუქი ავტომობილები                                  | 338 840.8                | 9.5                | 222 824.9                | 7.5                | -34.2           |
| სპილენძის მადნები და კონცენტრატები                    | 236 034.1                | 6.6                | 199 117.3                | 6.7                | -15.6           |
| ნავთობი და ნავთობპროდუქტები                           | 277 906.3                | 7.8                | 195 633.0                | 6.6                | -29.6           |
| ნავთობის აირები და აირისებრი<br>ნახშირწყალბადები სხვა | 168 434.2                | 4.7                | 167 382.0                | 5.6                | -0.6            |
| სამკურნალო საშუალებები დაფასოებული                    | 152 588.6                | 4.3                | 133 583.0                | 4.5                | -12.5           |
| სატელეფონო აპარატები                                  | 65 826.4                 | 1.8                | 57 106.0                 | 1.9                | -13.2           |
| ხორბალი და მესლინი                                    | 38 818.3                 | 1.1                | 39 320.3                 | 1.3                | 1.3             |
| ელექტროენერჯია  | 27 115.6                 | 0.8                | 31 868.3                 | 1.1                | 17.5            |
| რეზინის პნევმატური სალტეები და<br>საბურავები, ახალი   | 35 334.3                 | 1.0                | 27 954.7                 | 0.9                | -20.9           |
| ხორცი და კვების სუბპროდუქტები შინაური<br>ფრინველის    | 25 061.3                 | 0.7                | 26 986.9                 | 0.9                | 7.7             |
| <b>დანარჩენი საქონელი – სულ</b>                       | <b>2 214 255.6</b>       | <b>61.8</b>        | <b>1 868 300.9</b>       | <b>62.9</b>        | <b>-15.6</b>    |

\*წინასწარი მონაცემები.

## საქართველოს სტატისტიკის ეროვნული სამსახური

19.06.2020

### უმსხვილესი საიმპორტო საქონლის ათეული 2020\* წლის იანვარ-მაისში

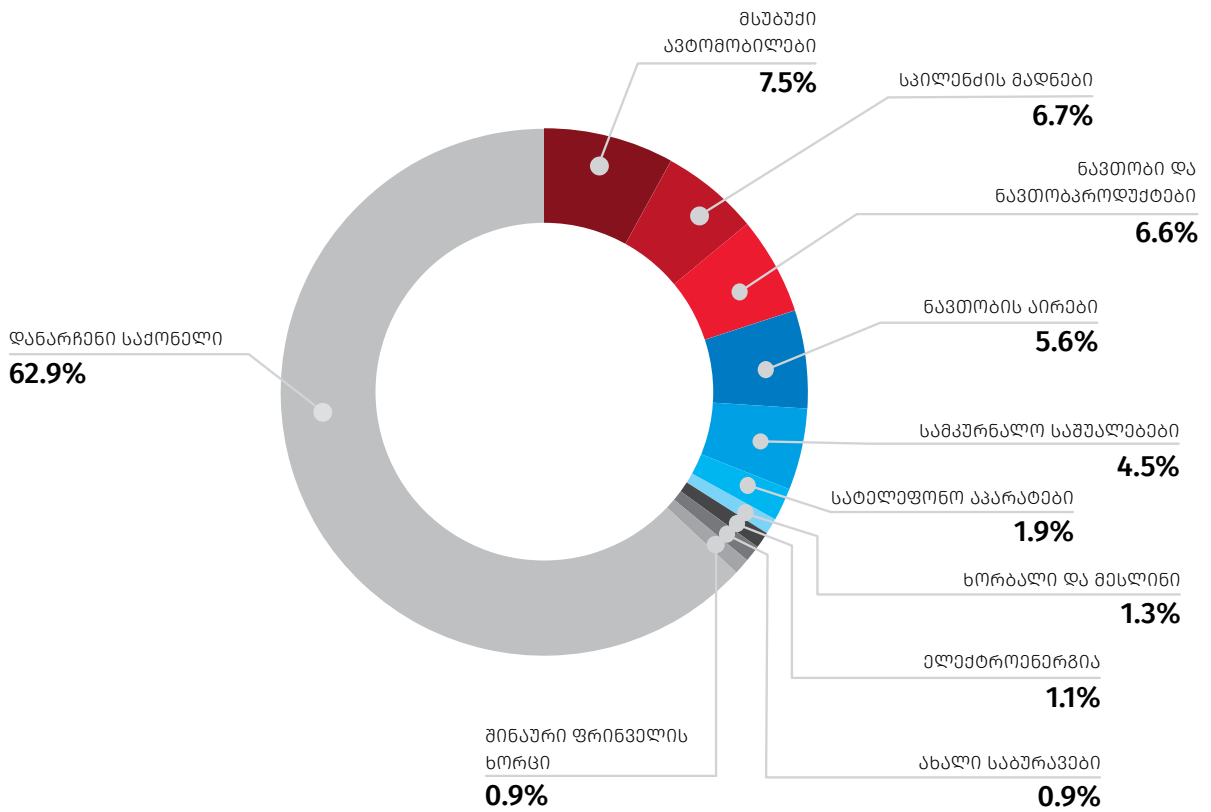

\*წინასწარი მონაცემები.

## საქართველოს სტატისტიკის ეროვნული სამსახური

19.06.2020

### უმსხვილესი სავაჭრო პარტნიორი ქვეყნები

#### თურქეთი

#### საქართველოდან თურქეთში ექსპორტირებული უმსხვილესი სასაქონლო ჯგუფები



|  | 2019* წ.<br>იანვარ-მაისი |          | 2020* წ.<br>იანვარ-მაისი |          |
|--|--------------------------|----------|--------------------------|----------|
|  | ათასი აშშ დოლარი         | ტონა     | ათასი აშშ დოლარი         | ტონა     |
| <b>ექსპორტი - სულ</b>  | <b>106 177.6</b>         |          | <b>81 729.9</b>          |          |
| მათ შორის:   |                          |          |                          |          |
| ფეროშენადნობები  | 9 228.3                  | 8 527.3  | 17 790.3                 | 18 212.6 |
| ტრიკოტაჟის ნაწარმი   | 19 133.7                 | 834.3    | 14 918.5                 | 467.1    |
| ხორცის, თევზის ან კიბოსნაირების ფქვილი და გრანულები                | 3 122.8                  | 2 279.7  | 8 816.4                  | 6 780.0  |
| კოსტუმები, კომპლექტები, ტრიკოტაჟისა, ნაქსოვი, მამაკაცისა ან ბიჭისა | 5 802.8                  | 272.8    | 5 502.2                  | 216.3    |
| ნახშირბადიანი ფოლადის ნახევარფაბრიკატები                           | 17 224.4                 | 44 851.9 | 5 109.8                  | 13 860.8 |
| დანარჩენი საქონელი - სულ   | 51 665.6                 |          | 29 592.7                 |          |

\*წინასწარი მონაცემები.

#### თურქეთიდან საქართველოში იმპორტირებული უმსხვილესი სასაქონლო ჯგუფები



|   | 2019* წ.<br>იანვარ-მაისი |          | 2020* წ.<br>იანვარ-მაისი |          |
|---|--------------------------|----------|--------------------------|----------|
|   | ათასი აშშ დოლარი         | ტონა     | ათასი აშშ დოლარი         | ტონა     |
| <b>იმპორტი - სულ</b>  | <b>600 313.6</b>         |          | <b>478 846.3</b>         |          |
| მათ შორის:  |                          |          |                          |          |
| სამკურნალო საშუალებები დაფასოებული  | 39 041.8                 | 618.5    | 19 988.0                 | 248.7    |
| შავი ლითონების მილები, მილაკები და ღრუ პროფილები                            | 14 026.2                 | 18 838.9 | 14 263.1                 | 22 092.7 |
| შავი ლითონების მეტალოკონსტრუქციები და მათი ნაწილები                         | 16 575.9                 | 9 969.7  | 12 580.3                 | 8 263.1  |
| მზა ნაწარმი სხვა, ტანსაცმლის თარგების ჩათვლით                               | 13 424.7                 | 857.1    | 12 386.1                 | 499.9    |
| სანიტარულ-ჰიგიენური საფენები და ტამპონები, ბავშვის სახვევები და ამოსაფენები | 12 132.7                 | 3 813.1  | 9 359.1                  | 3 202.4  |
| დანარჩენი საქონელი - სულ  | 505 112.2                |          | 410 269.6                |          |

\*წინასწარი მონაცემები.

## საქართველოს სტატისტიკის ეროვნული სამსახური

19.06.2020

### რუსეთი

#### საქართველოდან რუსეთში ექსპორტირებული უმსხვილესი სასაქონლო ჯგუფები



|  | 2019* წ. იანვარ-მაისი |          | 2020* წ. იანვარ-მაისი |          |
|--|-----------------------|----------|-----------------------|----------|
|  | ათასი აშშ დოლარი      | ტონა     | ათასი აშშ დოლარი      | ტონა     |
| <b>ექსპორტი - სულ</b>  | <b>218 797.9</b>      |          | <b>157 103.6</b>      |          |
| მათ შორის:   |                       |          |                       |          |
| ფეროშენადნობები  | 61 694.6              | 56 009.4 | 45 300.4              | 45 422.7 |
| ყურძნის ნატურალური ღვინოები  | 51 155.3              | 16 648.2 | 43 418.1              | 14 620.8 |
| მინერალური და მტკნარი წყლები   | 25 751.4              | 38 977.5 | 17 705.9              | 31 082.0 |
| სპირტიანი სასმელები  | 12 213.7              | 2 552.5  | 12 204.8              | 2 555.5  |
| წყლები, მინერალურისა და დაგაზიანებულის ჩათვლით, შაქრის დანამატების შემცველობით | 4 413.2               | 7 080.7  | 4 922.1               | 7 965.4  |
| დანარჩენი საქონელი - სულ   | 63 569.6              |          | 33 552.2              |          |

\*წინასწარი მონაცემები.

#### რუსეთიდან საქართველოში იმპორტირებული უმსხვილესი სასაქონლო ჯგუფები



|  | 2019* წ. იანვარ-მაისი |           | 2020* წ. იანვარ-მაისი |           |
|--|-----------------------|-----------|-----------------------|-----------|
|  | ათასი აშშ დოლარი      | ტონა      | ათასი აშშ დოლარი      | ტონა      |
| <b>იმპორტი - სულ</b>                               | <b>349 944.2</b>      |           | <b>336 882.8</b>      |           |
| მათ შორის:   |                       |           |                       |           |
| ნავთობი და ნავთობპროდუქტები                        | 79 224.1              | 137 491.0 | 54 186.0              | 137 563.8 |
| ხორბალი და მესლინი                                 | 26 167.4              | 117 070.3 | 39 320.3              | 175 045.8 |
| ნავთობის აირები და აირისებრი ნახშირწყალბადები სხვა | 11 624.4              | 39 413.3  | 20 665.3              | 70 157.8  |
| მზესუმზირის ზეთი                                   | 11 475.5              | 13 672.7  | 15 486.4              | 18 374.1  |
| სიმინდი  | 6 575.7               | 34 766.1  | 11 424.2              | 65 331.9  |
| დანარჩენი საქონელი - სულ                           | 214 877.2             |           | 195 800.7             |           |

\*წინასწარი მონაცემები.



## საქართველოს სტატისტიკის ეროვნული სამსახური

19.06.2020

### ჩინეთი

#### საქართველოდან ჩინეთში ექსპორტირებული უმსხვილესი სასაქონლო ჯგუფები



|   | 2019* წ.<br>იანვარ-მაისი |          | 2020* წ.<br>იანვარ-მაისი |          |
|---|--------------------------|----------|--------------------------|----------|
|   | ათასი აშშ დოლარი         | ტონა     | ათასი აშშ დოლარი         | ტონა     |
| <b>ექსპორტი - სულ</b>   | <b>48 948.6</b>          |          | <b>168 431.0</b>         |          |
| მათ შორის:  |                          |          |                          |          |
| სპილენძის მადნები   | 29 346.8                 | 18 812.6 | 131 118.7                | 88 528.1 |
| ძვირფასი ლითონების მადნები  | -                        | -        | 20 753.3                 | 9 007.9  |
| ყურძნის ნატურალური ღვინოები   | 7 521.5                  | 2 169.0  | 5 014.1                  | 1 294.9  |
| ხელსაწყოები და მოწყობილობები მედიცინაში ან ვეტერინარიაში გამოსაყენებელი | 6 489.3                  | 31.3     | 2 717.6                  | 8.6      |
| კოჭა, ზაფრანა, ურცი, დაფნის ფოთოლი, კარი და სხვა სანელებლები            | 1 283.1                  | 722.0    | 2 305.1                  | 982.3    |
| დანარჩენი საქონელი - სულ  | 4 307.8                  |          | 6 522.3                  |          |

\*წინასწარი მონაცემები.

#### ჩინეთიდან საქართველოში იმპორტირებული უმსხვილესი სასაქონლო ჯგუფები



|  | 2019* წ.<br>იანვარ-მაისი |          | 2020* წ.<br>იანვარ-მაისი |          |
|--|--------------------------|----------|--------------------------|----------|
|  | ათასი აშშ დოლარი         | ტონა     | ათასი აშშ დოლარი         | ტონა     |
| <b>იმპორტი - სულ</b>   | <b>348 355.0</b>         |          | <b>274 735.4</b>         |          |
| მათ შორის:   |                          |          |                          |          |
| ბრტყელი ნაგლინი ნახშირბადიანი ფოლადისაგან სიგანით 600 მმ ან მეტი | 12 568.2                 | 17 155.8 | 10 081.5                 | 14 399.3 |
| რეზინის პნევმატური სალტეები და საბურავები, ახალი                 | 8 713.7                  | 3 626.4  | 6 639.5                  | 2 834.4  |
| მზა ნაწარმი სხვა, ტანსაცმლის თარგების ჩათვლით                    | 892.0                    | 163.0    | 5 416.1                  | 181.9    |
| პოლიაცეტალები, პოლიეთერები პირველადი ფორმებით                    | 11 189.1                 | 9 141.1  | 5 355.3                  | 5 706.7  |
| სპეციალური დანიშნულების ავტომობილები (ცალი)                      | 1 099.9                  | 15       | 5 279.9                  | 52       |
| დანარჩენი საქონელი - სულ   | 313 892.0                |          | 241 963.0                |          |

\*წინასწარი მონაცემები.





## საქართველოს სტატისტიკის ეროვნული სამსახური

19.06.2020

### საქართველოს საგარეო სავაჭრო ბალანსი

|                                  | ქვეყნების რაოდენობა | საგარეო სავაჭრო ბალანსი მლნ. აშშ დოლარი |
|----------------------------------|---------------------|---|
| <b>უარყოფითი სავაჭრო ბალანსი</b> |                     |   |
| 2019* წ. იანვარ-მაისი            | 85                  | 2 294.3                                 |
| 2020* წ. იანვარ-მაისი            | 79                  | 1 911.8                                 |
| <b>დადებითი სავაჭრო ბალანსი</b>  |                     |   |
| 2019* წ. იანვარ-მაისი            | 46                  | 188.3                                   |
| 2020* წ. იანვარ-მაისი            | 49                  | 177.4                                   |
| <b>სულ</b>                       |                     |   |
| 2019* წ. იანვარ-მაისი            | 131                 | 2 106.1                                 |
| 2020* წ. იანვარ-მაისი            | 128                 | 1 734.4                                 |

\*წინასწარი მონაცემები.

- წყარო:**
-  სსიპ საქართველოს ფინანსთა სამინისტროს შემოსავლების სამსახური;
  -  სს „საქართველოს სახელმწიფო ელექტროსისტემა“;
  -  სს „ელექტროენერგეტიკული სისტემის კომერციული ოპერატორი“;
  -  სს „საქართველოს გაზის ტრანსპორტირების კომპანია“.

#### გამოყენებული პირობითი აღნიშვნები:

- მოვლენა არ არსებობს;
- \* მონაცემები წინასწარია და ექვემდებარება დაზუსტებას ინფორმაციულ წყაროებში და მეთოდოლოგიაში შესაბამისი ცვლილებების შეტანის შემთხვევაში;
- ... მონაცემები კონფიდენციალურია.
- 0.0 მაჩვენებლის სიდიდე უმნიშვნელოა

## საქართველოს სტატისტიკის ეროვნული სამსახური

19.06.2020

### შენიშვნა:

1. ცალკეულ შემთხვევებში მცირე განსხვავება საბოლოო შედეგსა და შესაკრებთა ჯამს შორის აიხსნება მონაცემთა დამრგვალებით;
2. ინფორმაცია არ მოიცავს გამარტივებული საბაჟო დეკლარაციების (ფორმა №4) მონაცემებს;
3. ინფორმაცია არ მოიცავს არაორგანიზებულ ვაჭრობას; ასევე, აფხაზეთის ავტონომიური რესპუბლიკისა და ცხინვალის რეგიონის ოკუპირებულ ტერიტორიებს;
4. საერთაშორისო მეთოდოლოგიების შესაბამისად, საგარეო ვაჭრობის სტატისტიკა და საბაჟო სტატისტიკა განსხვავებულად ახდენს სასაქონლო ნაკადების მოცვას. კერძოდ, საგარეო ვაჭრობის სტატისტიკაში არ აისახება დროებითი, დიპლომატიური, სატრანზიტო და სხვა ანალოგიური სახის ტვირთები.

**წინასწარი მონაცემების კორექტირება ხორციელდება საქსტატის მიერ შემუშავებული  
სტატისტიკური ინფორმაციის გადასინჯვის პოლიტიკის შესაბამისად  
(რეგულარული გადასინჯვის პრინციპის საფუძველზე)  
რესკონდენტების/ადმინისტრაციული წყაროების  
მიერ მონაცემების დაზუსტების შედეგად.**

### საკონტაქტო პირი:

მაკა კალანდარიშვილი, ტელ.: (+995 32) 236 72 10 (300)

E-mail: [mkalandarishvili@geostat.ge](mailto:mkalandarishvili@geostat.ge)