



საქართველოს სტატისტიკის ეროვნული სამსახური

საქონლით საბარეო ვაჭრობა საქართველოში

2021

იანვარი-ივნისი
(წინასწარი შედეგები)

19.07.2021

19.07.2021

საქართველოს საგარეო ვაჭრობა
2021 წ. იანვარი-ივნისი
(წინასწარი)

2021 წლის იანვარ-ივნისში საქართველოში საქონლით საგარეო სავაჭრო ბრუნვამ (არადეკლარირებული ვაჭრობის გარეშე) 6 209.7 მლნ. აშშ დოლარი შეადგინა, რაც წინა წლის შესაბამის პერიოდთან შედარებით 20.7 პროცენტით მეტია. აქედან ექსპორტი 1 884.7 მლნ. აშშ დოლარს შეადგენს (25.2 პროცენტით გაიზარდა), ხოლო იმპორტი 4 325.0 მლნ. აშშ დოლარს (18.9 პროცენტით მეტია). საქართველოს უარყოფითმა სავაჭრო ბალანსმა, 2021 წლის იანვარ-ივნისში, 2 440.3 მლნ. აშშ დოლარი შეადგინა, რაც საგარეო სავაჭრო ბრუნვის 39.3 პროცენტია.

საქართველოს საგარეო ვაჭრობაში ჩამოყალიბებულ ზოგად ტენდენციებს ასახავს გრაფიკული გამოსახულება, 2016-2021 წლების დინამიკური მწკრივის მიხედვით.

საგარეო ვაჭრობის ზოგადი მაჩვენებლები 2016-2021 წწ. იანვარ-ივნისში
(მლნ. აშშ დოლარი)

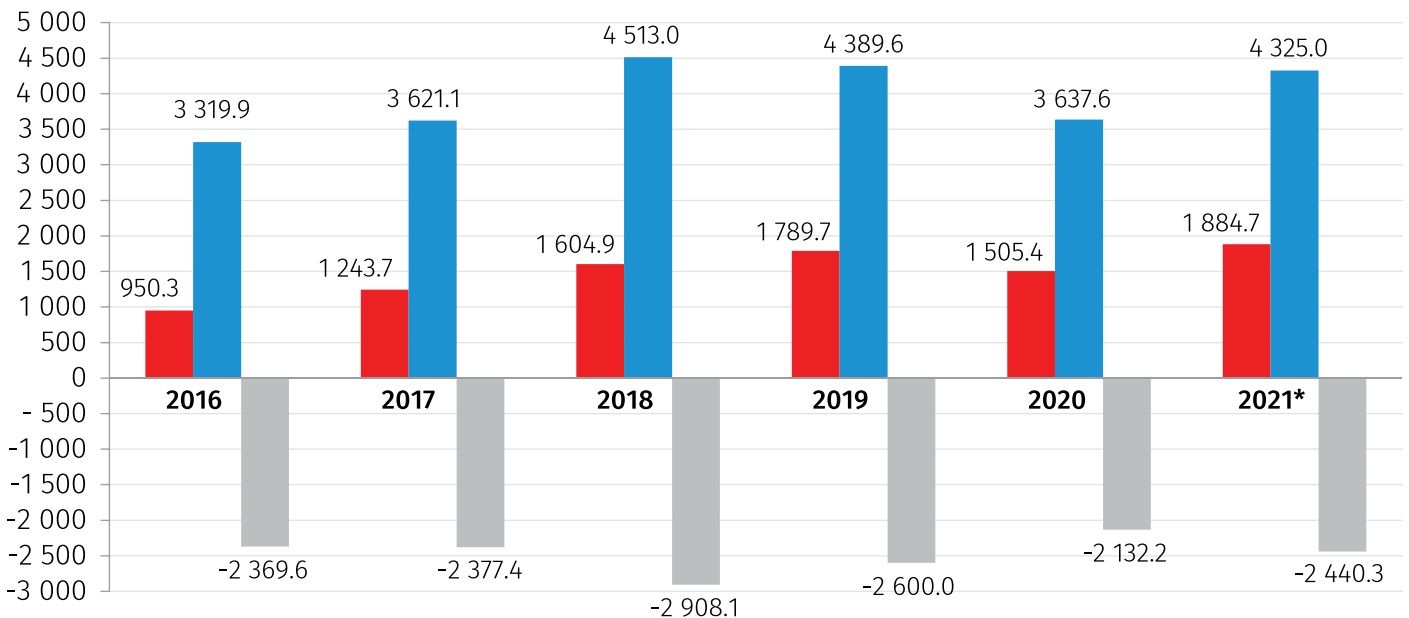

*წინასწარი მონაცემები.

■ ექსპორტი ■ იმპორტი ■ სალდო

საქართველოს სტატისტიკის ეროვნული სამსახური

19.07.2021

საგარეო ვაჭრობის მაჩვენებლების წილი ბრუნვაში 2016-2021 წწ. იანვარ-ივნისში (%)

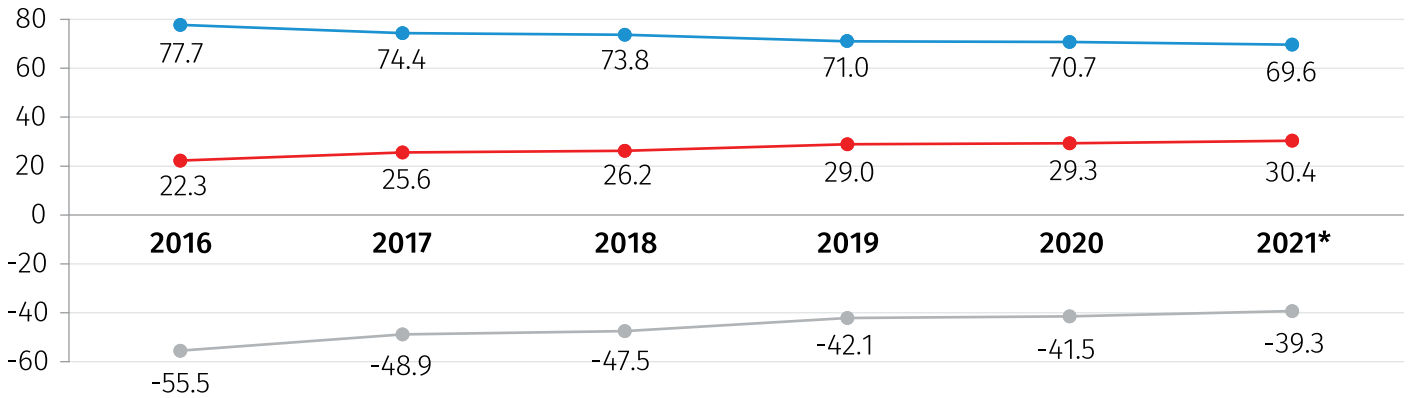

*წინასწარი მონაცემები.

● ექსპორტი ● იმპორტი ● სალდო

ქვემოთ მოცემული ცხრილი აჩვენებს 2019-2021 წლებში ექსპორტ-იმპორტის ყოველთვიურ დინამიკას აბსოლუტურ მაჩვენებლებში, ასევე მათ პროცენტულ ცვლილებას წინა წლის შესაბამის თვესთან შედარებით.

საქართველოს ექსპორტი და იმპორტი

| | | ექსპორტი | | იმპორტი | |
|------|------------|------------------|--------------|------------------|--------------|
| | | ათასი აშშ დოლარი | ცვლილება (%) | ათასი აშშ დოლარი | ცვლილება (%) |
| 2019 | იანვარი | 236 525.1 | 6.2 | 620 570.6 | 1.9 |
| | თებერვალი | 265 207.8 | 18.3 | 670 955.4 | 3.0 |
| | მარტი | 325 866.7 | 11.2 | 786 722.9 | -9.3 |
| | აპრილი | 310 993.4 | 35.1 | 778 967.4 | 3.1 |
| | მაისი | 340 724.3 | 4.8 | 793 820.4 | -4.5 |
| | ივნისი | 310 352.9 | 0.2 | 738 598.7 | -7.6 |
| | ივლისი | 323 977.4 | 15.5 | 812 032.5 | -0.5 |
| | აგვისტო | 316 102.4 | 13.8 | 797 253.4 | 1.0 |
| | სექტემბერი | 305 522.8 | 1.0 | 804 250.6 | 8.8 |
| | ოქტომბერი | 319 610.6 | 4.9 | 924 362.0 | 3.4 |
| | ნოემბერი | 347 557.7 | 25.2 | 818 442.0 | 6.6 |
| | დეკემბერი | 395 953.2 | 19.4 | 973 190.6 | 15.6 |

საქართველოს სტატისტიკის ეროვნული სამსახური

19.07.2021

| | | ექსპორტი | | იმპორტი | |
|-------|------------|------------------|--------------|------------------|--------------|
| | | ათასი აშშ დოლარი | ცვლილება (%) | ათასი აშშ დოლარი | ცვლილება (%) |
| 2020 | იანვარი | 267 908.8 | 13.3 | 645 375.6 | 4.0 |
| | თებერვალი | 262 649.1 | -1.0 | 704 514.0 | 5.0 |
| | მარტი | 249 477.5 | -23.4 | 670 900.2 | -14.7 |
| | აპრილი | 222 463.7 | -28.5 | 478 425.4 | -38.6 |
| | მაისი | 234 421.8 | -31.2 | 529 418.7 | -33.3 |
| | ივნისი | 268 465.0 | -13.5 | 608 961.1 | -17.6 |
| | ივლისი | 274 559.4 | -15.3 | 727 588.7 | -10.4 |
| | აგვისტო | 292 452.9 | -7.5 | 664 896.0 | -16.6 |
| | სექტემბერი | 331 328.8 | 8.4 | 750 204.5 | -6.7 |
| | ოქტომბერი | 312 916.9 | -2.1 | 729 287.5 | -21.1 |
| | ნოემბერი | 301 148.1 | -13.4 | 721 334.4 | -11.9 |
| | დეკემბერი | 325 650.9 | -17.8 | 821 976.2 | -15.5 |
| 2021* | იანვარი | 224 491.9 | -16.2 | 562 110.5 | -12.9 |
| | თებერვალი | 267 676.1 | 1.9 | 647 541.2 | -8.1 |
| | მარტი | 325 682.9 | 30.5 | 774 700.5 | 15.5 |
| | აპრილი | 378 109.5 | 70.0 | 755 953.8 | 58.0 |
| | მაისი | 339 447.4 | 44.8 | 747 488.2 | 41.2 |
| | ივნისი | 349 293.8 | 30.1 | 837 243.3 | 37.5 |

*წინასწარი მონაცემები.

საქართველოს სტატისტიკის ეროვნული სამსახური

19.07.2021

ექსპორტისა და იმპორტის დინამიკა 2019-2021 წლებში თვეების მიხედვით (მლნ. აშშ დოლარი)

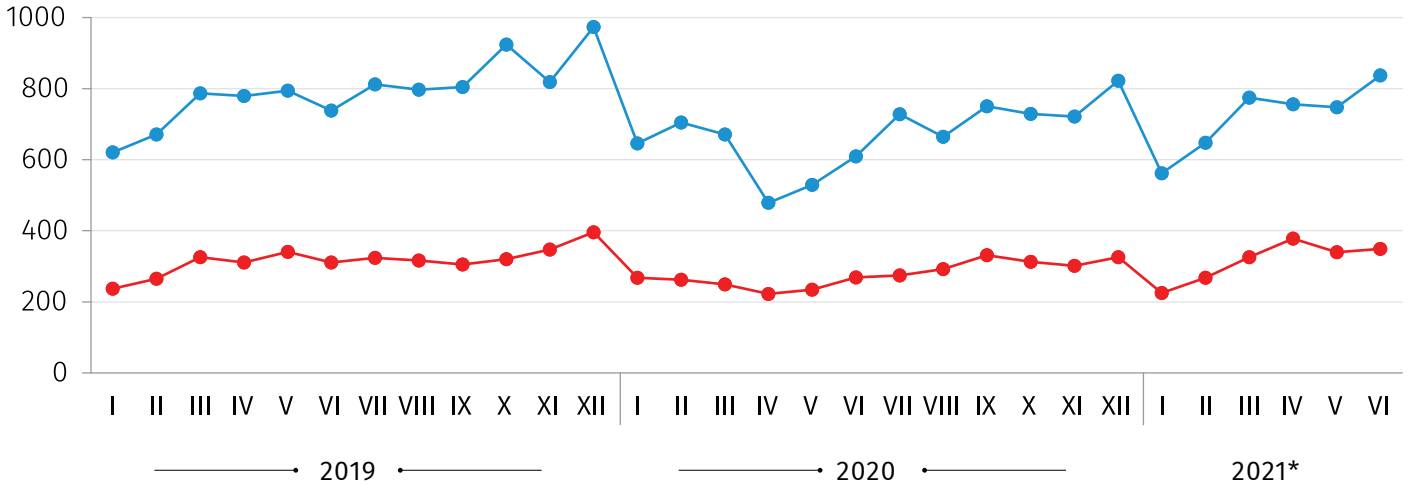

*წინასწარი მონაცემები.

● ექსპორტი ● იმპორტი

ქვემოთ მოცემული დიაგრამა გვიჩვენებს ქვეყნების ჯგუფების წილს საქართველოს მთლიან ექსპორტსა და იმპორტში.

ქვეყნების ჯგუფების წილი ექსპორტში 2021* წლის იანვარ-ივნისში

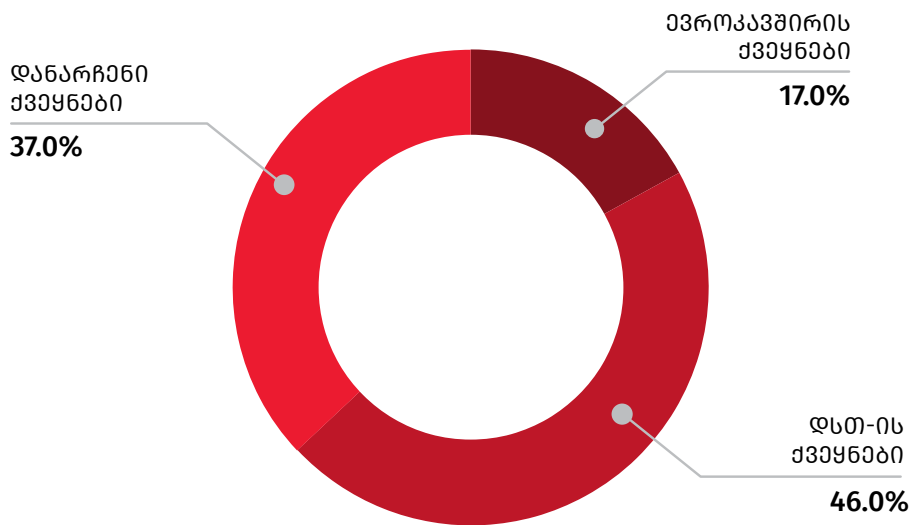

*წინასწარი მონაცემები.

შენიშვნა: ევროკავშირი მოიცავს 27 ქვეყანას.

19.07.2021

ქვეყნების ჯგუფების წილი იმპორტში
2021* წლის იანვარ-ივნისში

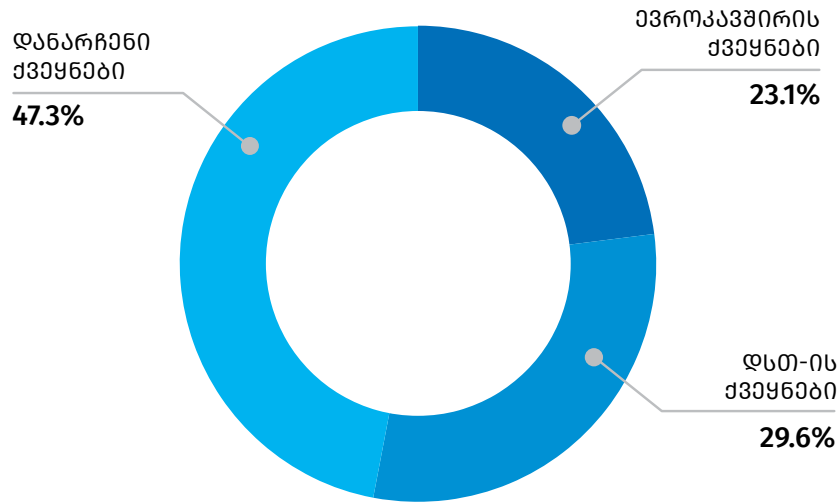

*წინასწარი მონაცემები.

შენიშვნა: ევროკავშირი მოიცავს 27 ქვეყანას.

2021 წლის იანვარ-ივნისში ათი უმსხვილესი საექსპორტო ქვეყნის წილმა საქართველოს მთლიან ექსპორტში 77.9 პროცენტი შეადგინა. უმსხვილესი საექსპორტო სამეული შემდეგნაირად ჩამოყალიბდა: ჩინეთი (289.9 მლნ. აშშ დოლარი), რუსეთი (263.7 მლნ. აშშ დოლარი) და აზერბაიჯანი (244.4 მლნ. აშშ დოლარი).

საქართველოს სტატისტიკის ეროვნული სამსახური

19.07.2021

საქართველოს უმსხვილესი სავაჭრო პარტნიორი ქვეყნები 2021 წლის იანვარ-ივნისის ექსპორტის მიხედვით

| | 2020 წ. იანვარი-ივნისი | | 2021* წ. იანვარი-ივნისი | | ცვლილება (%) |
|---------------------------------|---------------------------|--------------------|----------------------------|--------------------|-----------------|
| | ათასი აშშ დოლარი | პროცენტული წილი | ათასი აშშ დოლარი | პროცენტული წილი | |
| ექსპორტი - სულ | 1 505 385.9 | 100.0 | 1 884 701.6 | 100.0 | 25.2 |
| მათ შორის: | | | | | |
| ჩინეთი | 206 064.2 | 13.7 | 289 873.1 | 15.4 | 40.7 |
| რუსეთი | 188 072.1 | 12.5 | 263 744.9 | 14.0 | 40.2 |
| აზერბაიჯანი | 203 521.2 | 13.5 | 244 375.7 | 13.0 | 20.1 |
| თურქეთი | 102 124.8 | 6.8 | 164 472.7 | 8.7 | 61.1 |
| უკრაინა | 83 420.6 | 5.5 | 137 863.8 | 7.3 | 65.3 |
| ბულგარეთი | 162 690.8 | 10.8 | 123 734.0 | 6.6 | -23.9 |
| სომხეთი | 84 734.2 | 5.6 | 101 099.0 | 5.4 | 19.3 |
| აშშ | 36 685.6 | 2.4 | 65 721.8 | 3.5 | 79.1 |
| ესპანეთი | 50 042.9 | 3.3 | 41 174.8 | 2.2 | -17.7 |
| შვეიცარია | 48 526.1 | 3.2 | 35 698.4 | 1.9 | -26.4 |
| დანარჩენი ქვეყნები - სულ | 339 503.4 | 22.6 | 416 943.4 | 22.1 | 22.8 |

*წინასწარი მონაცემები.

საქართველოს სტატისტიკის ეროვნული სამსახური

19.07.2021

ათი უმსხვილესი საქსკორტო ქვეყანა 2020-2021 წ. იანვარ-ივნისში (მლნ. აშშ დოლარი)

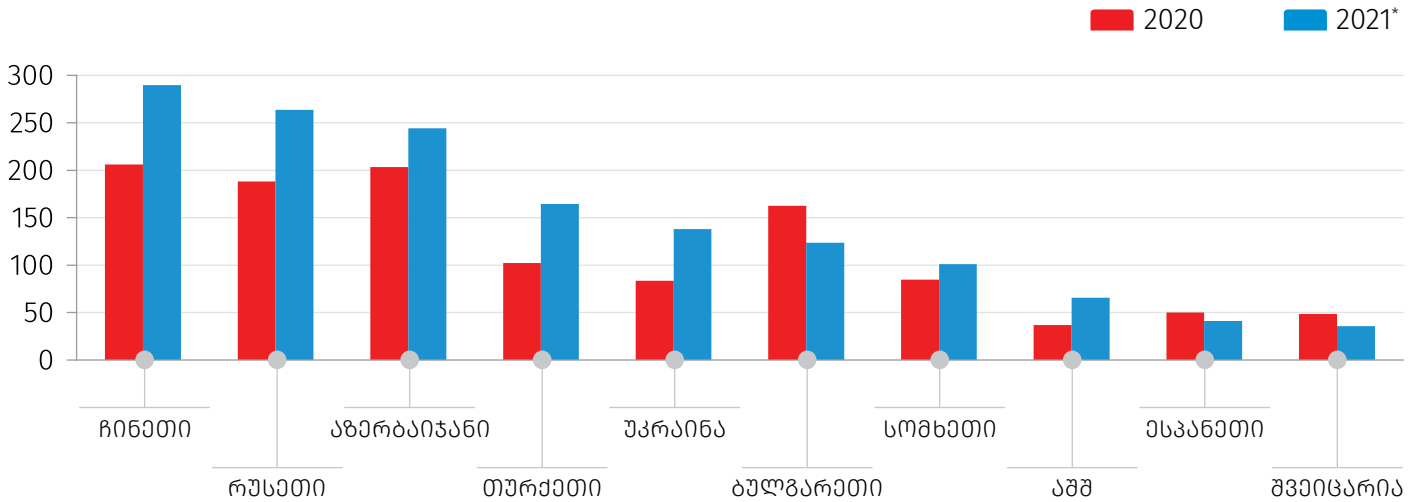

*წინასწარი მონაცემები.

უმსხვილესი საქსკორტო ქვეყნების წილი მთლიან ექსპორტში 2021* წლის იანვარ-ივნისში

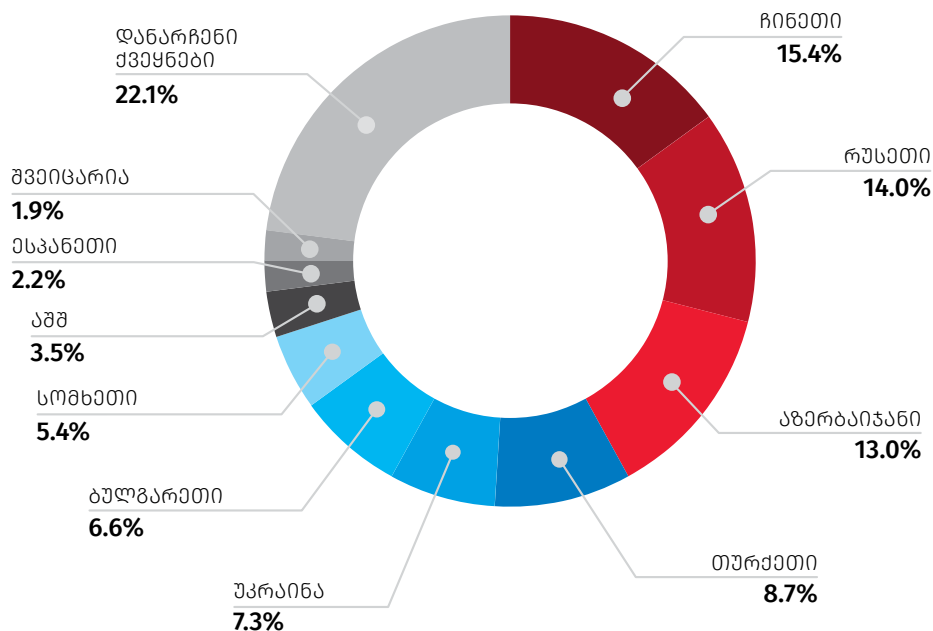

*წინასწარი მონაცემები.

საქართველოს სტატისტიკის ეროვნული სამსახური

19.07.2021

2021 წლის იანვარ-ივნისში ათი უმსხვილესი საიმპორტო პარტნიორი ქვეყნის წილმა საქართველოს მთლიან იმპორტში 68.5 პროცენტი შეადგინა. პირველ სამეულში შედის: თურქეთი (779.6 მლნ. აშშ დოლარი), რუსეთი (466.1 მლნ. აშშ დოლარი) და ჩინეთი (362.8 მლნ. აშშ დოლარი).

საქართველოს უმსხვილესი სავაჭრო პარტნიორი ქვეყნები 2021 წლის იანვარ-მაისის იმპორტის მიხედვით

| | 2020 წ. იანვარი-ივნისი | | 2021* წ. იანვარი-ივნისი | | ცვლილება (%) |
|---------------------------------|---------------------------|--------------------|----------------------------|--------------------|-----------------|
| | ათასი აშშ დოლარი | პროცენტული წილი | ათასი აშშ დოლარი | პროცენტული წილი | |
| იმპორტი – სულ | 3 637 594.8 | 100.0 | 4 325 037.5 | 100.0 | 18.9 |
| მათ შორის: | | | | | |
| თურქეთი | 596 129.0 | 16.4 | 779 602.6 | 18.0 | 30.8 |
| რუსეთი | 396 808.0 | 10.9 | 466 056.2 | 10.8 | 17.5 |
| ჩინეთი | 325 689.1 | 9.0 | 362 775.0 | 8.4 | 11.4 |
| აშშ | 233 877.0 | 6.4 | 267 903.6 | 6.2 | 14.5 |
| აზერბაიჯანი | 266 872.2 | 7.3 | 248 872.0 | 5.8 | -6.7 |
| სომხეთი | 198 721.8 | 5.5 | 231 304.9 | 5.3 | 16.4 |
| გერმანია | 182 607.4 | 5.0 | 207 215.2 | 4.8 | 13.5 |
| უკრაინა | 166 916.2 | 4.6 | 191 406.9 | 4.4 | 14.7 |
| იტალია | 82 035.0 | 2.3 | 117 370.1 | 2.7 | 43.1 |
| რუმინეთი | 56 346.7 | 1.5 | 91 882.3 | 2.1 | 63.1 |
| დანარჩენი ქვეყნები – სულ | 1 131 592.4 | 31.1 | 1 360 648.6 | 31.5 | 20.2 |

*წინასწარი მონაცემები.

საქართველოს სტატისტიკის ეროვნული სამსახური

19.07.2021

ათი უმსხვილესი საიმიკროტო ქვეყანა 2020-2021 წწ. იანვარ-ივნისში (მლნ. აშშ დოლარი)

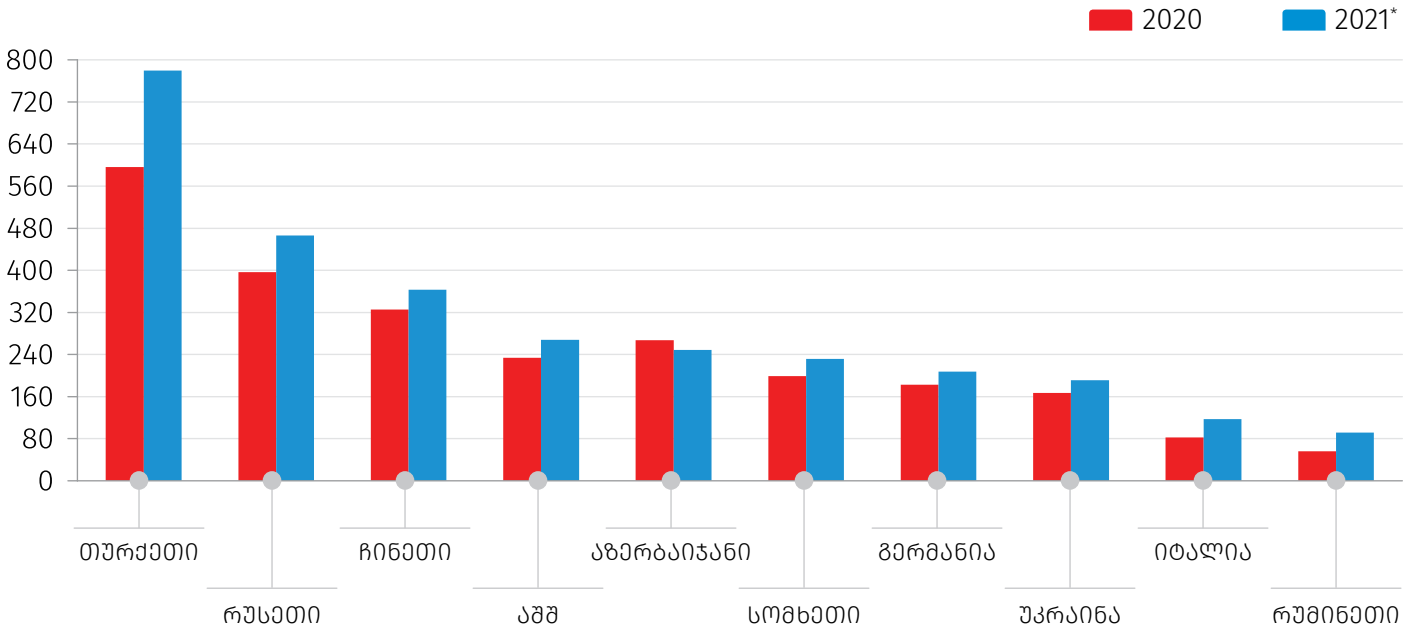

*წინასწარი მონაცემები.

უმსხვილესი საიმიკროტო ქვეყნების წილი მთლიან იმიკროტში 2021* წლის იანვარ-ივნისში

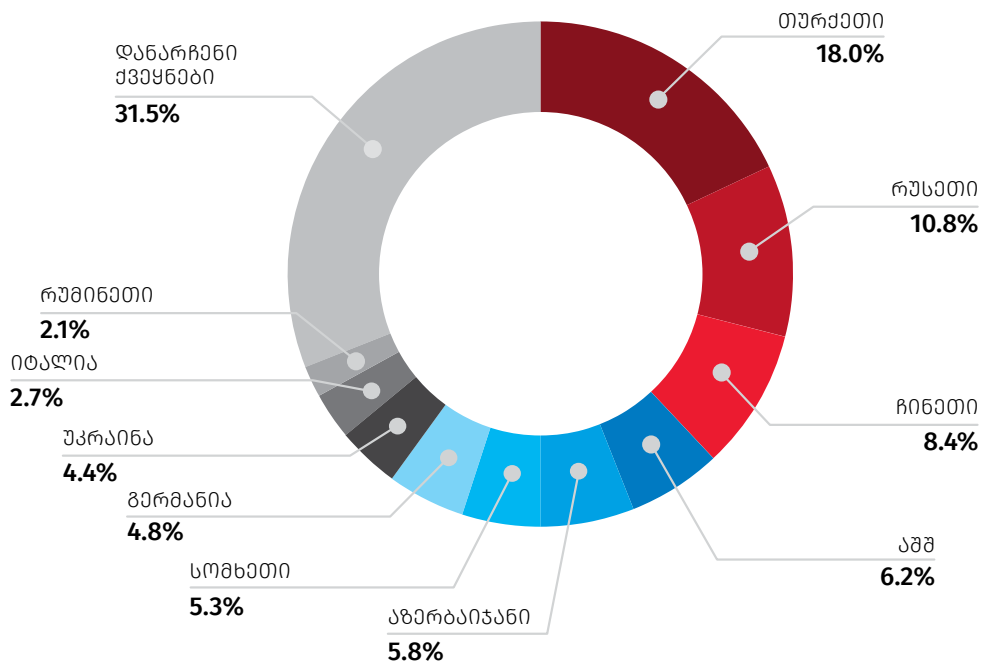

*წინასწარი მონაცემები.

საქართველოს სტატისტიკის ეროვნული სამსახური

19.07.2021

2021 წლის იანვარ-ივნისში ათი უმსხვილესი სავაჭრო პარტნიორი ქვეყნის წილმა საქართველოს მთლიან საგარეო სავაჭრო ბრუნვაში 70.4 პროცენტი შეადგინა. ქვეყნის უმსხვილესი სავაჭრო პარტნიორები არიან: თურქეთი (944.1 მლნ. აშშ დოლარი), რუსეთი (729.8 მლნ. აშშ დოლარი) და ჩინეთი (652.6 მლნ. აშშ დოლარი).

საქართველოს უმსხვილესი სავაჭრო პარტნიორი ქვეყნები 2021* წლის იანვარ-ივნისის ბრუნვის მიხედვით

| | ექსპორტი | | იმპორტი | | ბრუნვა | |
|------------------------------------|--------------------|-----------------|--------------------|-----------------|--------------------|-----------------|
| | ათასი აშშ დოლარი | პროცენტული წილი | ათასი აშშ დოლარი | პროცენტული წილი | ათასი აშშ დოლარი | პროცენტული წილი |
| სულ | 1 884 701.6 | 100.0 | 4 325 037.5 | 100.0 | 6 209 739.1 | 100.0 |
| მათ შორის: | | | | | | |
| თურქეთი | 164 472.7 | 8.7 | 779 602.6 | 18.0 | 944 075.4 | 15.2 |
| რუსეთი | 263 744.9 | 14.0 | 466 056.2 | 10.8 | 729 801.0 | 11.8 |
| ჩინეთი | 289 873.1 | 15.4 | 362 775.0 | 8.4 | 652 648.1 | 10.5 |
| აზერბაიჯანი | 244 375.7 | 13.0 | 248 872.0 | 5.8 | 493 247.8 | 7.9 |
| აშშ | 65 721.8 | 3.5 | 267 903.6 | 6.2 | 333 625.4 | 5.4 |
| სომხეთი | 101 099.0 | 5.4 | 231 304.9 | 5.3 | 332 403.9 | 5.4 |
| უკრაინა | 137 863.8 | 7.3 | 191 406.9 | 4.4 | 329 270.7 | 5.3 |
| გერმანია | 25 246.8 | 1.3 | 207 215.2 | 4.8 | 232 462.0 | 3.7 |
| ბულგარეთი | 123 734.0 | 6.6 | 65 375.4 | 1.5 | 189 109.5 | 3.0 |
| იტალია | 15 878.2 | 0.8 | 117 370.1 | 2.7 | 133 248.3 | 2.1 |
| დანარჩენი პარტნიორი ქვეყნები – სულ | 452 691.6 | 24.0 | 1 387 155.5 | 32.1 | 1 839 847.1 | 29.6 |

*წინასწარი მონაცემები.

საქართველოს სტატისტიკის ეროვნული სამსახური

19.07.2021

ათი უმსხვილესი სავაჭრო პარტნიორი ქვეყანა 2021* წლის იანვარ-ივნისში (მლნ. აშშ დოლარი)

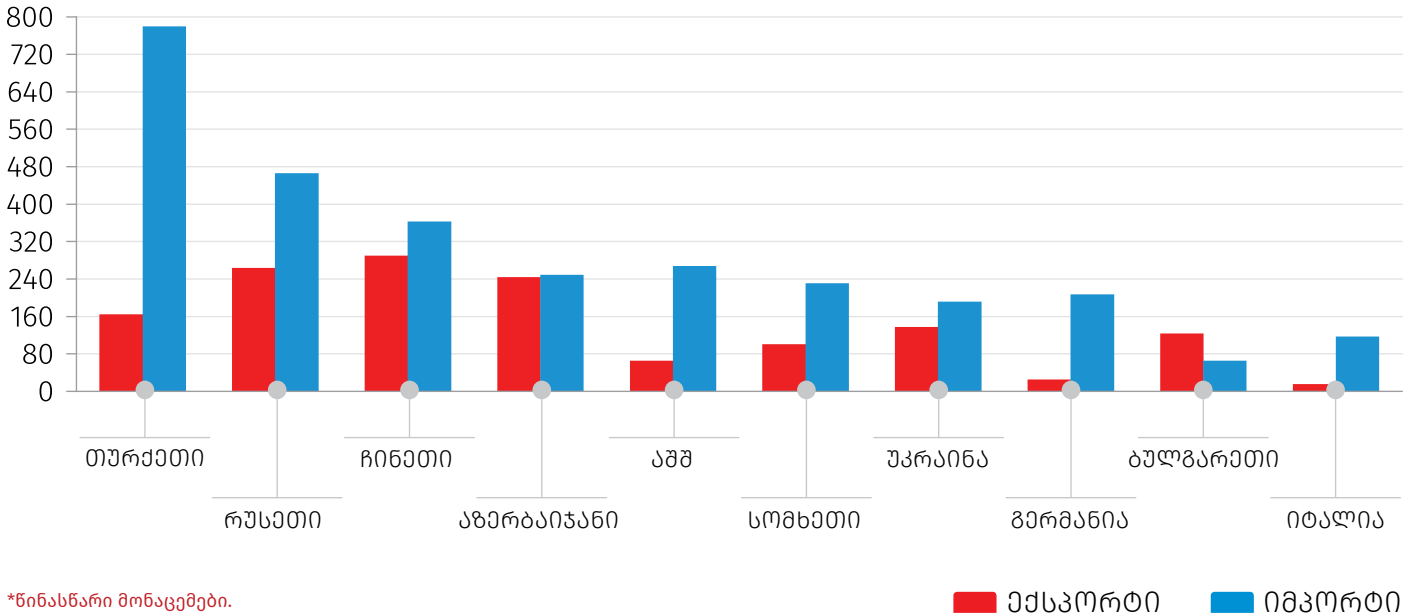

2021 წლის იანვარ-ივნისში სასაქონლო ჯგუფებიდან საექსპორტო ათეულში პირველი ადგილი სპილენძის მადნებმა და კონცენტრატებმა დაიკავა 391.0 მლნ. აშშ დოლარით, რაც მთელი ექსპორტის 20.7 პროცენტს შეადგენს. მეორე ადგილს იკავებს მსუბუქი ავტომობილები 205.4 მლნ. აშშ დოლარით (მთლიანი ექსპორტის 10.9 პროცენტი), ხოლო მესამე ადგილზეა ფეროშენადნობები 186.3 მლნ. აშშ დოლარით (9.9 პროცენტი).

საქართველოს სტატისტიკის ეროვნული სამსახური

19.07.2021

უმსხვილესი სასაქონლო ჯგუფები საქართველოს ექსპორტში

| | 2020 წ. იანვარი-ივნისი | | 2021* წ. იანვარი-ივნისი | | ცვლილება (%) |
|--|---------------------------|--------------------|----------------------------|--------------------|-----------------|
| | ათასი აშშ დოლარი | პროცენტული წილი | ათასი აშშ დოლარი | პროცენტული წილი | |
| ექსპორტი - სულ | 1 505 385.8 | 100.0 | 1 884 701.6 | 100.0 | 25.2 |
| მათ შორის: | | | | | |
| სპილენძის მადნები და კონცენტრატები | 381 551.3 | 25.3 | 390 981.9 | 20.7 | 2.5 |
| მსუბუქი ავტომობილები | 184 057.9 | 12.2 | 205 361.6 | 10.9 | 11.6 |
| ფეროშენადნობები | 117 637.7 | 7.8 | 186 273.6 | 9.9 | 58.3 |
| ყურძნის ნატურალური ღვინოები | 91 369.9 | 6.1 | 104 210.7 | 5.5 | 14.1 |
| სპირტიანი სასმელები | 53 544.9 | 3.6 | 69 026.4 | 3.7 | 28.9 |
| მინერალური და მტკნარი წყლები | 49 433.6 | 3.3 | 66 540.9 | 3.5 | 34.6 |
| აბოტოვანი სასუქები | 44 228.8 | 2.9 | 50 418.7 | 2.7 | 14.0 |
| სამკურნალო საშუალებები დაფასობებული | 45 540.4 | 3.0 | 42 907.4 | 2.3 | -5.8 |
| ტრიკოტაჟის ნაწარმი | 19 944.4 | 1.3 | 36 001.9 | 1.9 | 80.5 |
| თხილი და სხვა კაკალი | 18 903.4 | 1.3 | 35 644.8 | 1.9 | 88.6 |
| დანარჩენი საქონელი - სულ | 499 173.6 | 33.2 | 697 333.7 | 37.0 | 39.7 |

*წინასწარი მონაცემები.

საქართველოს სტატისტიკის ეროვნული სამსახური

19.07.2021

უმსხვილესი საექსპორტო საქონლის ათეული 2021* წლის იანვარ-ივნისში

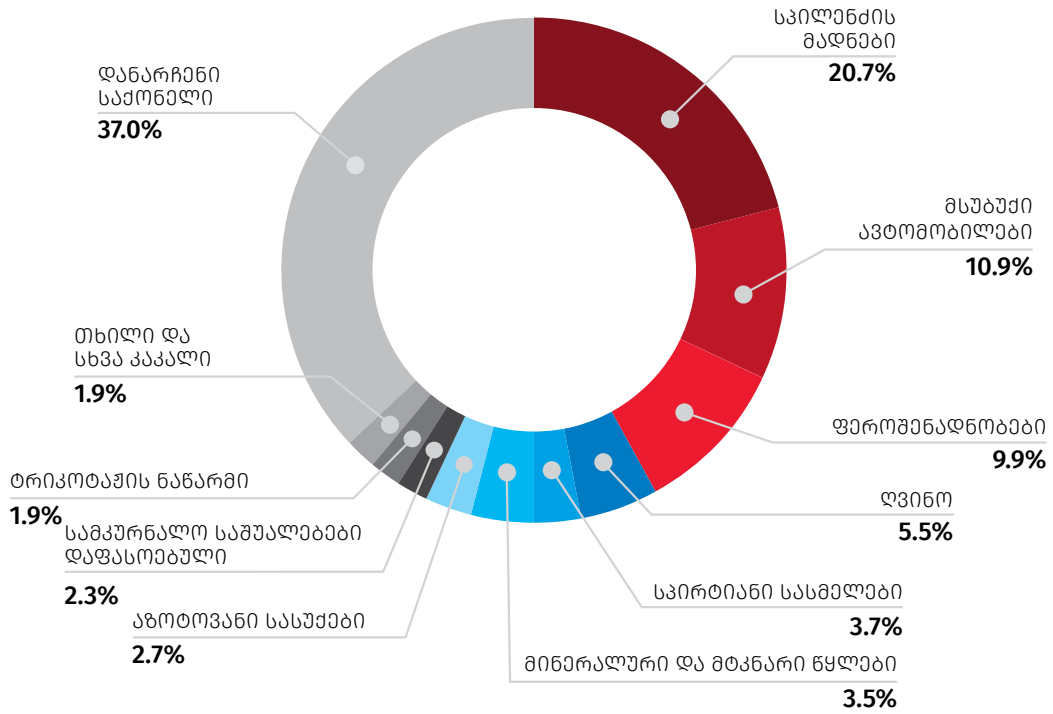

*წინასწარი მონაცემები.

საქართველოს სტატისტიკის ეროვნული სამსახური

19.07.2021

უმსხვილესი საიმპორტო სასაქონლო ჯგუფი 2021 წლის იანვარ-ივნისში წარმოდგენილი იყო მსუბუქი ავტომობილების სახით, რომლის იმპორტმა 371.4 მლნ. აშშ დოლარი და მთელი იმპორტის 8.6 პროცენტი შეადგინა. მეორე ადგილს იკავებდა სპილენძის მადნები და კონცენტრატები 335.5 მლნ. აშშ დოლარით (იმპორტის 7.8 პროცენტი), ხოლო მესამე ადგილზეა ნავთობი და ნავთობპროდუქტები 327.2 მლნ. აშშ დოლარით (იმპორტის 7.6 პროცენტი).

უმსხვილესი სასაქონლო ჯგუფები საქართველოს იმპორტში

| | 2020 წ. იანვარი-ივნისი | | 2021* წ. იანვარი-ივნისი | | ცვლილება (%) |
|--|---------------------------|--------------------|----------------------------|--------------------|-----------------|
| | ათასი აშშ დოლარი | პროცენტული წილი | ათასი აშშ დოლარი | პროცენტული წილი | |
| იმპორტი – სულ | 3 637 505.7 | 100.0 | 4 325 037.5 | 100.0 | 18.9 |
| მათ შორის: | | | | | |
| მსუბუქი ავტომობილები | 352 146.1 | 9.7 | 371 403.6 | 8.6 | 5.5 |
| სპილენძის მადნები და კონცენტრატები | 245 972.7 | 6.8 | 335 521.1 | 7.8 | 36.4 |
| ნავთობი და ნავთობპროდუქტები | 231 637.8 | 6.4 | 327 220.3 | 7.6 | 41.3 |
| სამკურნალო საშუალებები დაფასოებული | 159 003.9 | 4.4 | 174 014.4 | 4.0 | 9.4 |
| ნავთობის აირები და სხვა აირისებრი ნახშირწყალბადები | 177 674.0 | 4.9 | 168 344.8 | 3.9 | -5.3 |
| სატელეფონო აპარატები | 69 812.8 | 1.9 | 94 211.0 | 2.2 | 34.9 |
| სატვირთო ავტომობილები | 30 943.9 | 0.9 | 62 985.2 | 1.5 | 103.5 |
| მანქანები და მექანიზმები გადაადგილების, ამოთხრის ან გაბურღვისათვის | 11 804.5 | 0.3 | 43 426.2 | 1.0 | 267.9 |
| გამომთვლელი მანქანები და მათი ბლოკები | 27 023.7 | 0.7 | 39 589.2 | 0.9 | 46.5 |
| ხორბალი და მესლინი | 39 593.0 | 1.1 | 37 192.5 | 0.9 | -6.1 |
| დანარჩენი საქონელი – სულ | 2 291 893.3 | 63.0 | 2 671 129.3 | 61.8 | 16.5 |

*წინასწარი მონაცემები.

საქართველოს სტატისტიკის ეროვნული სამსახური

19.07.2021

უმსხვილესი საიმპორტო საქონლის ათეული 2021* წლის იანვარ-ივნისში

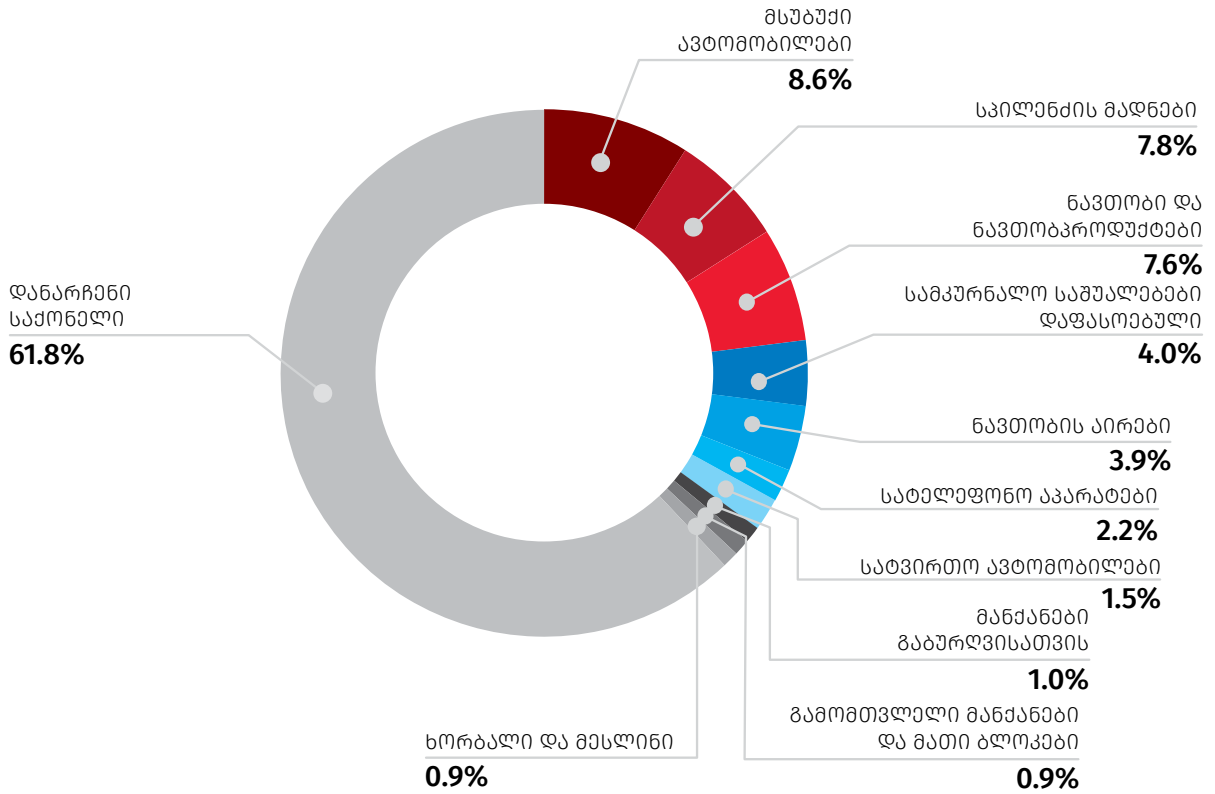

*წინასწარი მონაცემები.

საქართველოს სტატისტიკის ეროვნული სამსახური

19.07.2021

უმსხვილესი სავაჭრო პარტნიორი ქვეყნები

თურქეთი

საქართველოდან თურქეთში ექსპორტირებული უმსხვილესი სასაქონლო ჯგუფები



| | 2020 წ. იანვარი-ივნისი | | 2021* წ. იანვარი-ივნისი | |
|---|---------------------------|----------|----------------------------|----------|
| | ათასი აშშ დოლარი | ტონა | ათასი აშშ დოლარი | ტონა |
| ექსპორტი - სულ | 102 124.8 | | 164 472.7 | |
| მათ შორის: | | | | |
| ტრიკოტაჟის ნაწარმი | 19 578.5 | 614.1 | 35 581.3 | 1 118.3 |
| ფეროშენადნობები | 19 211.0 | 19 646.9 | 21 715.0 | 17 731.1 |
| შავი ლითონების ნარჩენები და ჯართი | 1 142.7 | 3 811.9 | 18 277.6 | 43 418.9 |
| მამაკაცის ან ბიჭის კოსტუმები, კომპლექტები, ტრიკოტაჟისა, ნაქსოვი | 7 025.4 | 271.1 | 15 070.5 | 599.7 |
| ნახევარფაბრიკატები ნახშირბადიანი ფოლადისაგან | 6 516.5 | 17 880.1 | 11 845.0 | 23 840.8 |
| დანარჩენი საქონელი - სულ | 48 650.7 | | 61 983.3 | |

*წინასწარი მონაცემები.

თურქეთიდან საქართველოში იმპორტირებული უმსხვილესი სასაქონლო ჯგუფები



| | 2020 წ. იანვარი-ივნისი | | 2021* წ. იანვარი-ივნისი | |
|--|---------------------------|----------|----------------------------|----------|
| | ათასი აშშ დოლარი | ტონა | ათასი აშშ დოლარი | ტონა |
| იმპორტი - სულ | 596 129.0 | | 779 602.6 | |
| მათ შორის: | | | | |
| ავტომობილები, განკუთვნილი 10 კაცის ან მეტის გადასაყვანად, მძღოლის ჩათვლით (ცალი) | 940.0 | 51 | 33 067.8 | 306 |
| მზა ნაწარმი სხვა, ტანსაცმლის თარგების ჩათვლით | 15 276.1 | 618.6 | 25 047.0 | 1 028.3 |
| სამკურნალო საშუალებები დაფასოებული | 24 884.7 | 301.0 | 23 647.1 | 237.8 |
| შავი ლითონების მილები, მილაკები და ღრუ პროფილები | 19 263.9 | 30 956.3 | 23 128.0 | 24 405.3 |
| სატვირთო ავტომობილები (ცალი) | 6 754.9 | 185 | 13 498.5 | 213 |
| დანარჩენი საქონელი - სულ | 529 009.4 | | 661 214.3 | |

*წინასწარი მონაცემები.

საქართველოს სტატისტიკის ეროვნული სამსახური

19.07.2021

რუსეთი

საქართველოდან რუსეთში ექსპორტირებული უმსხვილესი სასაქონლო ჯგუფები



| | 2020 წ. იანვარი-ივნისი | | 2021* წ. იანვარი-ივნისი | |
|--|---------------------------|----------|----------------------------|----------|
| | ათასი აშშ დოლარი | ტონა | ათასი აშშ დოლარი | ტონა |
| ექსპორტი - სულ | 188 072.1 | | 263 744.9 | |
| მათ შორის: | | | | |
| ფეროშენადნობები | 49 422.7 | 49 310.0 | 72 931.4 | 54 639.8 |
| ყურძნის ნატურალური ღვინოები | 54 165.5 | 18 362.1 | 59 728.2 | 20 828.2 |
| მინერალური და მტკნარი წყლები | 19 339.5 | 34 117.3 | 30 829.6 | 54 272.8 |
| სპირტიანი სასმელები | 14 149.4 | 2 958.2 | 15 739.1 | 3 629.0 |
| წყლები, მინერალურისა და დაგაზიანებულის ჩათვლით, შაქრის დანამატების შემცველობით | 6 320.3 | 10 262.8 | 12 943.7 | 18 460.5 |
| დანარჩენი საქონელი - სულ | 44 674.7 | | 71 572.9 | |

*წინასწარი მონაცემები.

რუსეთიდან საქართველოში იმპორტირებული უმსხვილესი სასაქონლო ჯგუფები



| | 2020 წ. იანვარი-ივნისი | | 2021* წ. იანვარი-ივნისი | |
|--|---------------------------|-----------|----------------------------|-----------|
| | ათასი აშშ დოლარი | ტონა | ათასი აშშ დოლარი | ტონა |
| იმპორტი - სულ | 396 808.0 | | 466 056.2 | |
| მათ შორის: | | | | |
| ნავთობის აირები და სხვა აირისებრი ნახშირწყალბადები | 22 361.4 | 74 392.7 | 60 240.8 | 237 122.4 |
| ნავთობი და ნავთობპროდუქტები | 64 336.9 | 177 296.7 | 59 696.8 | 111 844.3 |
| ხორბალი და მესლინი | 39 593.0 | 176 251.1 | 31 975.7 | 130 970.9 |
| მზესუმზირის ზეთი | 17 366.0 | 20 572.3 | 22 559.1 | 15 336.9 |
| სატელეფონო აპარატები | 11 128.5 | 8.5 | 19 517.8 | 20.4 |
| დანარჩენი საქონელი-სულ | 242 022.1 | | 272 066.0 | |

*წინასწარი მონაცემები.

საქართველოს სტატისტიკის ეროვნული სამსახური

19.07.2021

ჩინეთი

საქართველოდან ჩინეთში ექსპორტირებული უმსხვილესი სასაქონლო ჯგუფები



| | 2020 წ. იანვარი-ივნისი | | 2021* წ. იანვარი-ივნისი | |
|---|---------------------------|-----------|----------------------------|-----------|
| | ათასი აშშ დოლარი | ტონა | ათასი აშშ დოლარი | ტონა |
| ექსპორტი-სულ | 206 064.2 | | 289 873.1 | |
| მათ შორის: | | | | |
| სპილენძის მადნები და კონცენტრატები | 172 121.9 | 117 431.1 | 235 166.5 | 131 056.8 |
| მადნები და კონცენტრატები ძვირფასი ლითონებისა | 12 647.1 | 4 843.6 | 21 439.4 | 5 086.9 |
| ხელსაწყოები და მოწყობილობები მედიცინაში ან ვეტერინარიაში გამოსაყენებელი | 3 693.8 | 12.0 | 9 657.2 | 37.7 |
| ყურძნის ნატურალური ღვინოები | 6 790.4 | 1 773.5 | 7 488.5 | 1 945.4 |
| ალუმინი დაუმუშავებელი | 1 921.0 | 1 369.2 | 4 416.2 | 2 106.2 |
| დანარჩენი საქონელი-სულ | 8 890.1 | | 11 705.4 | |

*წინასწარი მონაცემები.

ჩინეთიდან საქართველოში იმპორტირებული უმსხვილესი სასაქონლო ჯგუფები



| | 2020 წ. იანვარი-ივნისი | | 2021* წ. იანვარი-ივნისი | |
|--|---------------------------|----------|----------------------------|----------|
| | ათასი აშშ დოლარი | ტონა | ათასი აშშ დოლარი | ტონა |
| იმპორტი-სულ | 325 689.1 | | 362 775.0 | |
| მათ შორის: | | | | |
| მანქანები და მექანიზმები გადაადგილების, ამოთხრის ან გაბურღვისათვის | 2 676.0 | 465.6 | 41 663.9 | 4 718.2 |
| რეზინის ახალი პნევმატური სალტეები და საბურავები | 7 129.1 | 3 013.4 | 14 254.8 | 5 657.8 |
| ბრტყელი ნაგლინი ნახშირბადიანი ფოლადისაგან სიგანით 600 მმ ან მეტი | 11 412.1 | 16 315.7 | 14 153.0 | 16 394.8 |
| გამომთვლელი მანქანები და მათი ბლოკები | 6 807.6 | 110.2 | 9 793.0 | 96.2 |
| მოწყობილობები ჰაერის კონდიციონერებისათვის | 6 950.6 | 1 193.1 | 8 379.7 | 1 293.8 |
| დანარჩენი საქონელი-სულ | 290 713.6 | | 274 530.6 | |

*წინასწარი მონაცემები.

საქართველოს სტატისტიკის ეროვნული სამსახური

19.07.2021

საქართველოს საგარეო სავაჭრო ბალანსი

| | ქვეყნების რაოდენობა | საგარეო სავაჭრო ბალანსი მლნ. აშშ დოლარი |
|----------------------------------|------------------------|---|
| უარყოფითი სავაჭრო ბალანსი | | |
| 2020 წ. იანვარი-ივნისი | 89 | 2 347.7 |
| 2021* წ. იანვარი-ივნისი | 89 | 2 624.6 |
| დადებითი სავაჭრო ბალანსი | | |
| 2020 წ. იანვარი-ივნისი | 40 | 215.5 |
| 2021* წ. იანვარი-ივნისი | 45 | 184.3 |
| სულ | | |
| 2020 წ. იანვარი-ივნისი | 129 | 2 132.2 |
| 2021* წ. იანვარი-ივნისი | 134 | 2 440.3 |

*წინასწარი მონაცემები.

საინფორმაციო ფურცელი

საქსტატმა დააბუსტა საქონლით საგარეო ვაჭრობის 2017-2020 წლების მონაცემები ადმინისტრაციული წყაროებიდან მიღებული განახლებული მონაცემების საფუძველზე. დაბუსტება განხორციელდა საქსტატის მიერ შემუშავებული სტატისტიკური ინფორმაციის გადასინჯვის პოლიტიკის შესაბამისად (რეგულარული გადასინჯვის პრინციპის თანახმად).





ქვემოთ მოცემულ ცხრილში წარმოდგენილია წინასწარი და დაბუსტებული მონაცემები 2017-2020 წლების მიხედვით:

ათასი აშშ დოლარი

| | 2017 | 2018 | 2019 | 2020 |
|-----------------|---------|---------|---------|---------|
| ექსპორტი | | | | |
| წინასწარი | 2 745.7 | 3 379.7 | 3 798.4 | 3 342.1 |
| დაბუსტებული | 2 745.7 | 3 379.7 | 3 798.4 | 3 343.4 |
| ცვლილება (%) | 0.0 | 0.0 | -0.001 | 0.04 |
| იმპორტი | | | | |
| წინასწარი | 8 056.6 | 9 361.6 | 9 516.9 | 8 031.7 |
| დაბუსტებული | 8 057.2 | 9 361.8 | 9 519.2 | 8 052.9 |
| ცვლილება (%) | 0.01 | 0.003 | 0.02 | 0.3 |

საქართველოს სტატისტიკის ეროვნული სამსახური

19.07.2021

- წყარო:**
-  სსიპ საქართველოს ფინანსთა სამინისტროს შემოსავლების სამსახური;
 -  სს „საქართველოს სახელმწიფო ელექტროსისტემა“;
 -  სს „ელექტროენერგეტიკული სისტემის კომერციული ოპერატორი“;
 -  შპს „საქართველოს გაზის ტრანსპორტირების კომპანია“.

გამოყენებული პირობითი აღნიშვნები:

- მოვლენა არ არსებობს;
 - * მონაცემები წინასწარია და ექვემდებარება დაზუსტებას ინფორმაციულ წყაროებში და მეთოდოლოგიაში შესაბამისი ცვლილებების შეტანის შემთხვევაში;
 - ... მონაცემები კონფიდენციალურია.
- 0.0 მაჩვენებლის სიდიდე უმნიშვნელოა

საქართველოს სტატისტიკის ეროვნული სამსახური

19.07.2021

შენიშვნა:

1. ცალკეულ შემთხვევებში მცირე განსხვავება საბოლოო შედეგსა და შესაკრებთა ჯამს შორის აიხსნება მონაცემთა დამრგვალებით;
2. ინფორმაცია არ მოიცავს გამარტივებული საბაჟო დეკლარაციების (ფორმა №4) მონაცემებს;
3. ინფორმაცია არ მოიცავს არაორგანიზებულ ვაჭრობას; ასევე, აფხაზეთის ავტონომიური რესპუბლიკისა და ცხინვალის რეგიონის ოკუპირებულ ტერიტორიებს;
4. საერთაშორისო მეთოდოლოგიების შესაბამისად, საგარეო ვაჭრობის სტატისტიკა და საბაჟო სტატისტიკა განსხვავებულად ახდენს სასაქონლო ნაკადების მოცვას. კერძოდ, საგარეო ვაჭრობის სტატისტიკაში არ აისახება დროებითი, დიპლომატიური, სატრანზიტო და სხვა ანალოგიური სახის ტვირთები.

წინასწარი მონაცემების კორექტირება ხორციელდება საქსტატის მიერ შემუშავებული სტატისტიკური ინფორმაციის გადასინჯვის პოლიტიკის შესაბამისად (რეგულარული გადასინჯვის პრინციპის საფუძველზე) რესკონდენტების/ადმინისტრაციული წყაროების მიერ მონაცემების დაზუსტების შედეგად.

საკონტაქტო პირები:

მაკა კალანდარიშვილი, ტელ.: (+995 32) 236 72 10 (300)

E-mail: mkalandarishvili@geostat.ge

მარიამ ყაველაშვილი, ტელ.: (+995 32) 236 72 10 (020)

E-mail: mkavelashvili@geostat.ge