



საქართველოს სტატისტიკის ეროვნული სამსახური

საქართველოს მთლიანი შიდა  
პროდუქტი  
**2021**  
III კვარტალი  
(წინასწარი მონაცემები)



20.12.2021

[www.geostat.ge](http://www.geostat.ge)

## საქართველოს სტატისტიკის ეროვნული სამსახური

20.12.2021

### საქართველოს მთლიანი შიდა პროდუქტი 2021 წლის III კვარტალი (წინასწარი მონაცემები)

2021 წლის III კვარტალში მთლიანი შიდა პროდუქტის მოცულობა მიმდინარე ფასებში 15 997.1 მლნ. ლარს გაუტოლდა, ხოლო წინა წლის შესაბამის პერიოდთან შედარებით რეალური მთლიანი შიდა პროდუქტის ზრდამ 9.1 პროცენტი შეადგინა. მთლიანი შიდა პროდუქტის დეფლატორი გაიზარდა 9.4 პროცენტით.

ცხრილი №1

|   | III კვ. 2020 | III კვ. 2021* |
|---|--------------|---------------|
| მშპ მიმდინარე ფასებში (მლნ. ლარი)         | 13 402.3     | 15 997.1      |
| მშპ ერთ სულზე (ლარი)                      | 3 600.1      | 4 290.4       |
| მშპ მიმდინარე ფასებში (მლნ. აშშ დოლარი)   | 4 320.4      | 5 126.6       |
| მშპ ერთ სულზე (აშშ. დოლარი)               | 1 160.6      | 1 375.0       |
| რეალური მშპ-ის ზრდა (%)                   | -6.8         | 9.1           |
| მშპ-ის დეფლატორის პროცენტული ცვლილება (%) | 7.9          | 9.4           |

\*წინასწარი მონაცემები.

## საქართველოს სტატისტიკის ეროვნული სამსახური

20.12.2021

**რეალური მთლიანი შიდა პროდუქტის ზრდა და დეფლატორის პროცენტული ცვლილება წინა წლის შესაბამის კვარტალთან შედარებით (პროცენტი)**

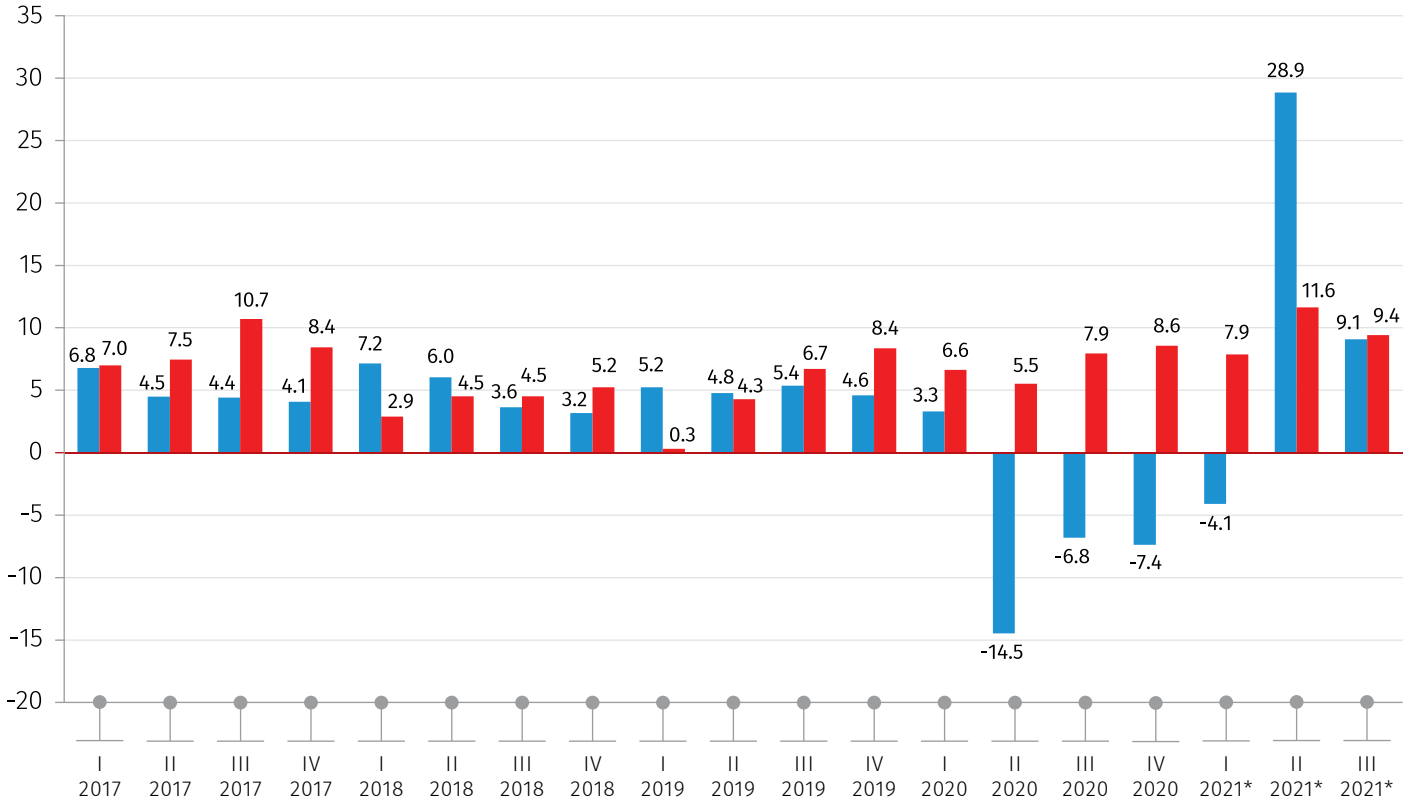

\*წინასწარი მონაცემები.

■ რეალური მშპ-ის ზრდა    ■ მშპ-ის დეფლატორი

საქართველოს მთლიანი შიდა პროდუქტი

(მიმდინარე ფასებში, მლნ. ლარი)

| ეკონომიკური საქმიანობის სახეები   | III კვ. 2020    | III კვ. 2021*   |
|---|-----------------|-----------------|
| სოფლის, სატყეო და თევზის მეურნეობა  | 1 110.9         | 1 136.6         |
| სამთომოპოვებითი მრეწველობა  | 244.8           | 216.6           |
| დამამუშავებელი მრეწველობა   | 1 347.8         | 1 655.1         |
| ელექტროენერჯის, აირის, ორთქლის და კონდიციონირებული ჰაერის მიწოდება  | 218.5           | 418.3           |
| წყალმომარაგება; კანალიზაცია, ნარჩენების მართვა და დაბინძურებისაგან გასუფთავების საქმიანობები  | 69.1            | 94.3            |
| მშენებლობა  | 1 120.9         | 1 169.2         |
| საბითუმო და საცალო ვაჭრობა; ავტომობილების და მოტოციკლების რემონტი   | 1 804.2         | 2 325.6         |
| ტრანსპორტი და დასაწყობება   | 653.3           | 785.0           |
| განთავსების საშუალებებით უზრუნველყოფის და საკვების მიწოდების საქმიანობები   | 340.6           | 602.3           |
| ინფორმაცია და კომუნიკაცია   | 361.5           | 438.4           |
| საფინანსო და სადაზღვევო საქმიანობები  | 563.9           | 701.6           |
| უძრავ ქონებასთან დაკავშირებული საქმიანობები   | 1 240.8         | 1 310.2         |
| პროფესიული, სამეცნიერო და ტექნიკური საქმიანობები  | 266.3           | 314.2           |
| ადმინისტრაციული და დამხმარე მომსახურების საქმიანობები   | 83.0            | 125.7           |
| სახელმწიფო მმართველობა და თავდაცვა; სავალდებულო სოციალური უსაფრთხოება   | 807.2           | 827.7           |
| განათლება   | 491.6           | 490.3           |
| ჯანდაცვა და სოციალური მომსახურების საქმიანობები   | 484.5           | 616.5           |
| ხელოვნება, გართობა და დასვენება   | 339.7           | 572.6           |
| სხვა სახის მომსახურება  | 74.5            | 104.5           |
| შინამეურნეობების, როგორც დამქირავებლის, საქმიანობები; არადიფერენცირებული საქონლის და მომსახურების წარმოება შინამეურნეობების მიერ საკუთარი მოხმარებისათვის | 12.3            | 9.0             |
| <b>მშპ საბაზისო ფასებში</b>   | <b>11 635.3</b> | <b>13 913.6</b> |
| გადასახადები პროდუქციაზე  | 1 826.6         | 2 150.6         |
| სუბსიდიები პროდუქციაზე  | 59.6            | 67.1            |
| <b>მშპ საბაზრო ფასებში</b>  | <b>13 402.3</b> | <b>15 997.1</b> |

\*წინასწარი მონაცემები.

შენიშვნა: შესაძლო მცირე განსხვავება საბოლოო შედეგსა და შესაკრებთა ჯამს შორის აიხსნება მონაცემთა დამრგვალებით.

## საქართველოს სტატისტიკის ეროვნული სამსახური

20.12.2021

ცხრილი №3

### რეალური მთლიანი შიდა პროდუქტის ზრდა წინა წლის შესაბამის პერიოდთან შედარებით

| ეკონომიკური საქმიანობის სახეები   | III კვ. 2020 | III კვ. 2021* |
|---|--------------|---------------|
| სოფლის, სატყეო და თევზის მეურნეობა  | 2.1          | -2.9          |
| სამთომოპოვებითი მრეწველობა  | 14.4         | 2.2           |
| დამამუშავებელი მრეწველობა   | -7.4         | 7.3           |
| ელექტროენერჯის, აირის, ორთქლის და კონდიციონირებული ჰაერის მიწოდება  | -8.9         | 78.8          |
| წყალმომარაგება; კანალიზაცია, ნარჩენების მართვა და დაბინძურებისაგან გასუფთავების საქმიანობები  | -26.1        | 35.1          |
| მშენებლობა  | -7.0         | -29.7         |
| საბითუმო და საცალო ვაჭრობა; ავტომობილების და მოტოციკლების რემონტი   | 1.9          | 12.3          |
| ტრანსპორტი და დასაწყობება   | -29.8        | 29.0          |
| განთავსების საშუალებებით უზრუნველყოფის და საკვების მიწოდების საქმიანობები   | -52.6        | 49.8          |
| ინფორმაცია და კომუნიკაცია   | 5.7          | 18.4          |
| საფინანსო და სადაზღვევო საქმიანობები  | -2.7         | 20.3          |
| უძრავ ქონებასთან დაკავშირებული საქმიანობები   | -0.5         | 6.6           |
| პროფესიული, სამეცნიერო და ტექნიკური საქმიანობები  | -8.4         | 9.4           |
| ადმინისტრაციული და დამხმარე მომსახურების საქმიანობები   | -55.5        | 40.8          |
| სახელმწიფო მმართველობა და თავდაცვა; სავალდებულო სოციალური უსაფრთხოება   | 4.8          | -3.9          |
| განათლება   | 5.2          | -7.8          |
| ჯანდაცვა და სოციალური მომსახურების საქმიანობები   | 1.5          | 23.8          |
| ხელოვნება, გართობა და დასვენება   | -21.7        | 48.1          |
| სხვა სახის მომსახურება  | -20.4        | 27.3          |
| შინამეურნეობების, როგორც დამქირავებლის, საქმიანობები; არადიფერენცირებული საქონლის და მომსახურების წარმოება შინამეურნეობების მიერ საკუთარი მოხმარებისათვის | 28.9         | -29.3         |
| <b>მშპ საბაზისო ფასებში</b>   | <b>-7.7</b>  | <b>9.1</b>    |
| გადასახადები პროდუქციაზე  | -0.7         | 8.4           |
| სუბსიდიები პროდუქციაზე  | 7.7          | 0.9           |
| <b>მშპ საბაზრო ფასებში</b>  | <b>-6.8</b>  | <b>9.1</b>    |
| მშპ დეფლატორის პროცენტული ცვლილება  | 7.9          | 9.4           |

\*წინასწარი მონაცემები.

## საქართველოს სტატისტიკის ეროვნული სამსახური

20.12.2021

2021 წლის მესამე კვარტალში, ზრდის მიმართულებით მნიშვნელოვანი წვლილი შეიტანა შემდეგმა დარგებმა: საბითუმო და საცალო ვაჭრობა (12.3 პროცენტი), ტრანსპორტი და დასაწყობება (29.0 პროცენტი), ელექტროენერჯის, აირის, ორთქლის და კონდიციონირებული ჰაერის მიწოდება (78.8 პროცენტი), განთავსების საშუალებებით უზრუნველყოფის და საკვების მიწოდების საქმიანობები (49.8 პროცენტი), ხელოვნება, გართობა და დასვენება (48.1 პროცენტი), ჯანდაცვა და სოციალური მომსახურების საქმიანობები (23.8 პროცენტი), საფინანსო და სადაზღვევო საქმიანობები (20.3 პროცენტი), დამამუშავებელი მრეწველობა (7.3 პროცენტი).

კლება დაფიქსირდა შემდეგ დარგებში: მშენებლობა (-29.7 პროცენტი), განათლება (-7.8 პროცენტი), სოფლის, სატყეო და თევზის მეურნეობა (-2.9 პროცენტი), სახელმწიფო მმართველობა და თავდაცვა; სავალდებულო სოციალური უსაფრთხოება (-3.9 პროცენტი).

### მთლიანი შიდა პროდუქტის დარგობრივი სტრუქტურა 2021 წლის III კვარტალში\*

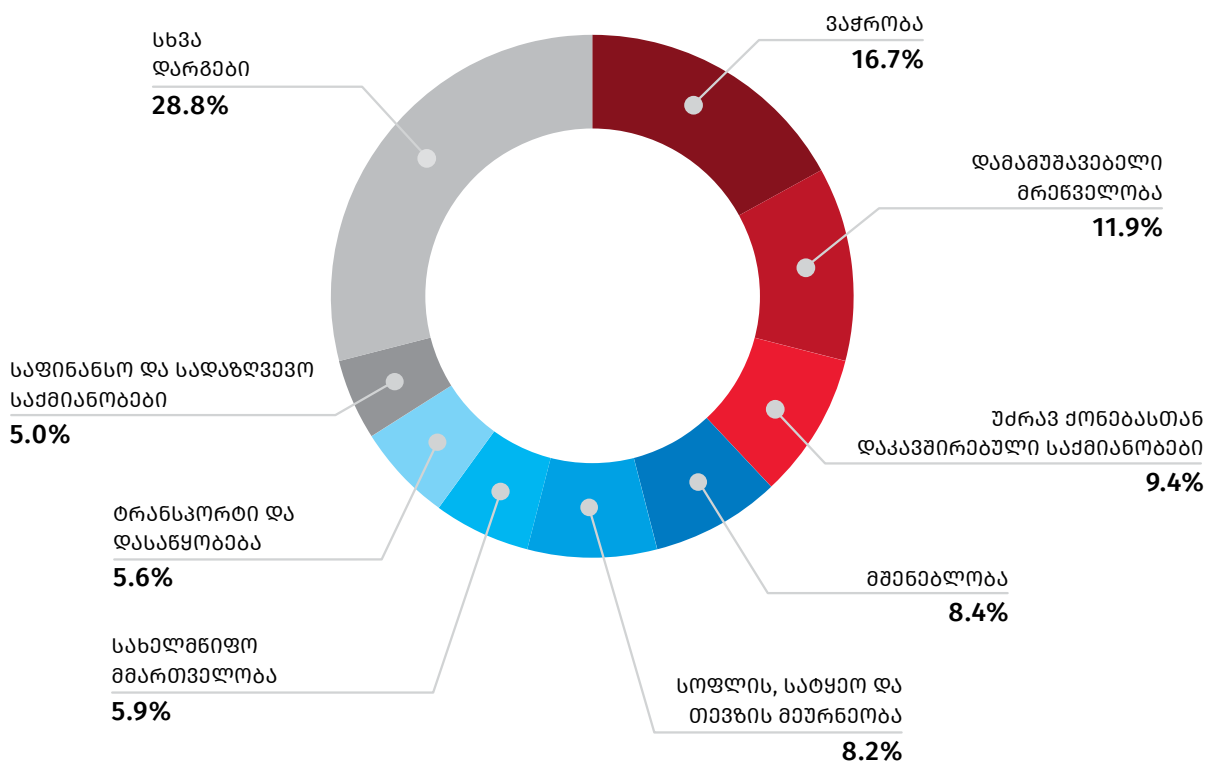

\*წინასწარი მონაცემები.

შენიშვნა: შესაძლო მცირე განსხვავება საბოლოო შედეგსა და შესაკრებთა ჯამს შორის აიხსნება მონაცემთა დამრგვალებით.

20.12.2021

მთლიანი შიდა პროდუქტის დარგობრივ სტრუქტურაში ყველაზე დიდი წილით გამოირჩევა ვაჭრობა (16.7 პროცენტი) და დამამუშავებელი მრეწველობა (11.9 პროცენტი). შემდეგ პოზიციებს იკავებს უძრავ ქონებასთან დაკავშირებული საქმიანობები (9.4 პროცენტი), მშენებლობა (8.4 პროცენტი), სოფლის, სატყეო და თევზის მეურნეობა (8.2 პროცენტი), სახელმწიფო მმართველობა (5.9 პროცენტი), ტრანსპორტი და დასაწყობება (5.6 პროცენტი), საფინანსო და სადაზღვევო საქმიანობები (5.0 პროცენტი).

**შენიშვნა: დაზუსტებული მონაცემები გამოქვეყნდება 2022 წლის 15 ნოემბერს.**

### საინფორმაციო ფურცელი

მთლიანი შიდა პროდუქტის გაანგარიშება კვარტალების მიხედვით ხორციელდება ყოველთვიური და ყოველკვარტალური მონაცემების საფუძველზე. წლიური გამოკვლევის შედეგები, როგორც წესი, განსხვავდება კვარტალური გამოკვლევის მონაცემებისგან. შესაბამისად, აუცილებელი ხდება კვარტალური მთლიანი შიდა პროდუქტის დაზუსტება წლიური გამოკვლევის მონაცემების გათვალისწინებით.

გასული წლის წლიური მონაცემების მიღების შემდეგ, იმავე წლის ოთხი კვარტალის მაჩვენებლების დაზუსტებასთან ერთად ხორციელდება მიმდინარე წლის პირველი და მეორე კვარტალების მაჩვენებლების გადაანგარიშებაც. 2022 წლის ნოემბერში 2021 წლის წლიური მონაცემების მიღების შემდეგ, საბოლოოდ დაზუსტდება 2021 წლის კვარტალური მაჩვენებლები.

### საკონტაქტო პირები:

ლევან ქარსაულიძე, ტელ.: (+995 32) 236 72 10 (302)

E-mail: [Lkarsaulidze@geostat.ge](mailto:Lkarsaulidze@geostat.ge); [info@geostat.ge](mailto:info@geostat.ge)

მარიამ ყაველაშვილი, ტელ.: (+995 32) 236 72 10 (020)

E-mail: [mkavelashvili@geostat.ge](mailto:mkavelashvili@geostat.ge); [info@geostat.ge](mailto:info@geostat.ge)