www.geostat.ge

საქართველოს სტატისტიკის ეროვნული სამსახური

გამყვანი ტურიზმის სტატისტიკა

III კვარტალი
2022 წელი

24.11.2022
www.geostat.ge

24.11.2022

გამყვანი ტურიზმის სტატისტიკა

(III კვარტალი, 2022 წელი)

2022 წლის III კვარტალში საქართველოს ტერიტორიიდან დაფიქსირდა საქართველოს რეზიდენტი მოგზაურების[1] 693.4 ათასი გასვლა საზღვარგარეთ, რაც 3.9-ჯერ მეტია წინა წლის შესაბამისი პერიოდის მაჩვენებელზე. გასვლების უდიდესი ნაწილი, 46.3 პროცენტი, განხორციელდა 31-50 წლის მოგზაურების მიერ.

დიაგრამა №1

2021-2022 წლების III კვარტალებში საქართველოს რეზიდენტი მოგზაურების გასვლების განაწილება ასაკობრივი ჯგუფების მიხედვით

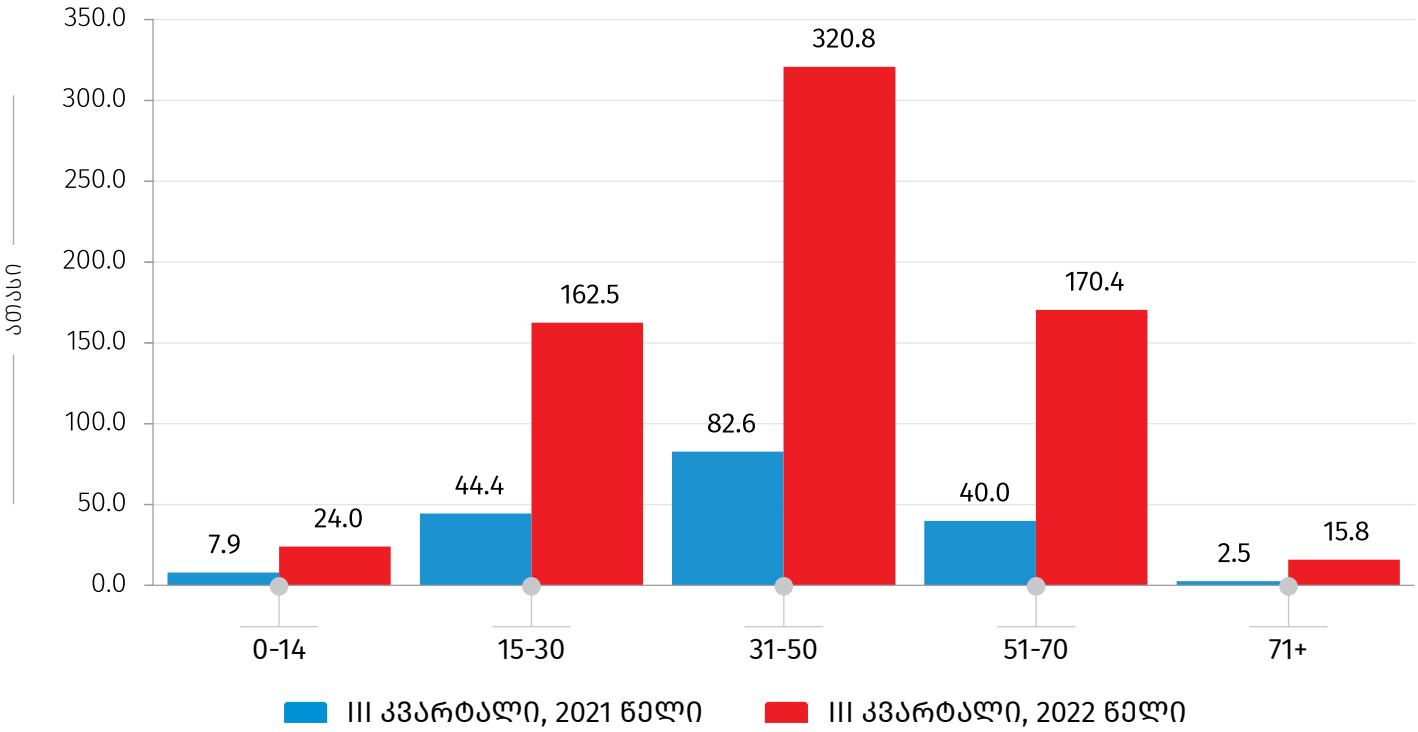

აღნიშნული რაოდენობიდან საქართველოს რეზიდენტი ვიზიტორების[2] მიერ საზღვარგარეთ განხორციელებული ვიზიტების[3] რაოდენობამ 531.8 ათასი შეადგინა, რაც 3.3-ჯერ მეტია 2021 წლის შესაბამისი პერიოდის მაჩვენებელზე.

[1] ტურიზმის მსოფლიო ორგანიზაციის მეთოდოლოგიის თანახმად, **მოგზაური** არის ნებისმიერი ასაკის პირი, რომელიც გადაადგილდება სხვადასხვა გეოგრაფიულ არეალს შორის ნებისმიერი ხანგრძლივობითა და მიზნით.

[2] **ვიზიტორი** არის 15 წლის ან უფროსი ასაკის საქართველოს რეზიდენტი მოგზაური, რომელმაც განახორციელა ვიზიტი საკუთარი ჩვეული გარემოდან სხვა ქვეყნის ტერიტორიაზე ერთ წელზე ნაკლები დროით (გარდა შემდეგი კატეგორიებისა: დასაქმების მიზნით წასულები, საზღვარგარეთ აკრედიტებული დიპლომატიური ან საკონსულო ოფიცრები, შეიარაღებული ძალების წევრები ან მათ კმაყოფაზე მყოფი პირები, აგრეთვე პირები, რომლებიც ხშირად კვეთენ საზღვარს).

[3] **ვიზიტი** არის ვიზიტორების გადაადგილება.

24.11.2022

ქვემოთ მოცემული დიაგრამა ასახავს 2021-2022 წლების III კვარტალებში საქართველოს რეზიდენტი მოგზაურების გასვლებისა და საქართველოს რეზიდენტი ვიზიტორების მიერ განხორციელებული ვიზიტების რაოდენობას.

დიაგრამა №2

2021-2022 წლების III კვარტალებში საქართველოს რეზიდენტი მოგზაურების გასვლებისა და საქართველოს რეზიდენტი ვიზიტორების მიერ საზღვარგარეთ განხორციელებული ვიზიტების რაოდენობა

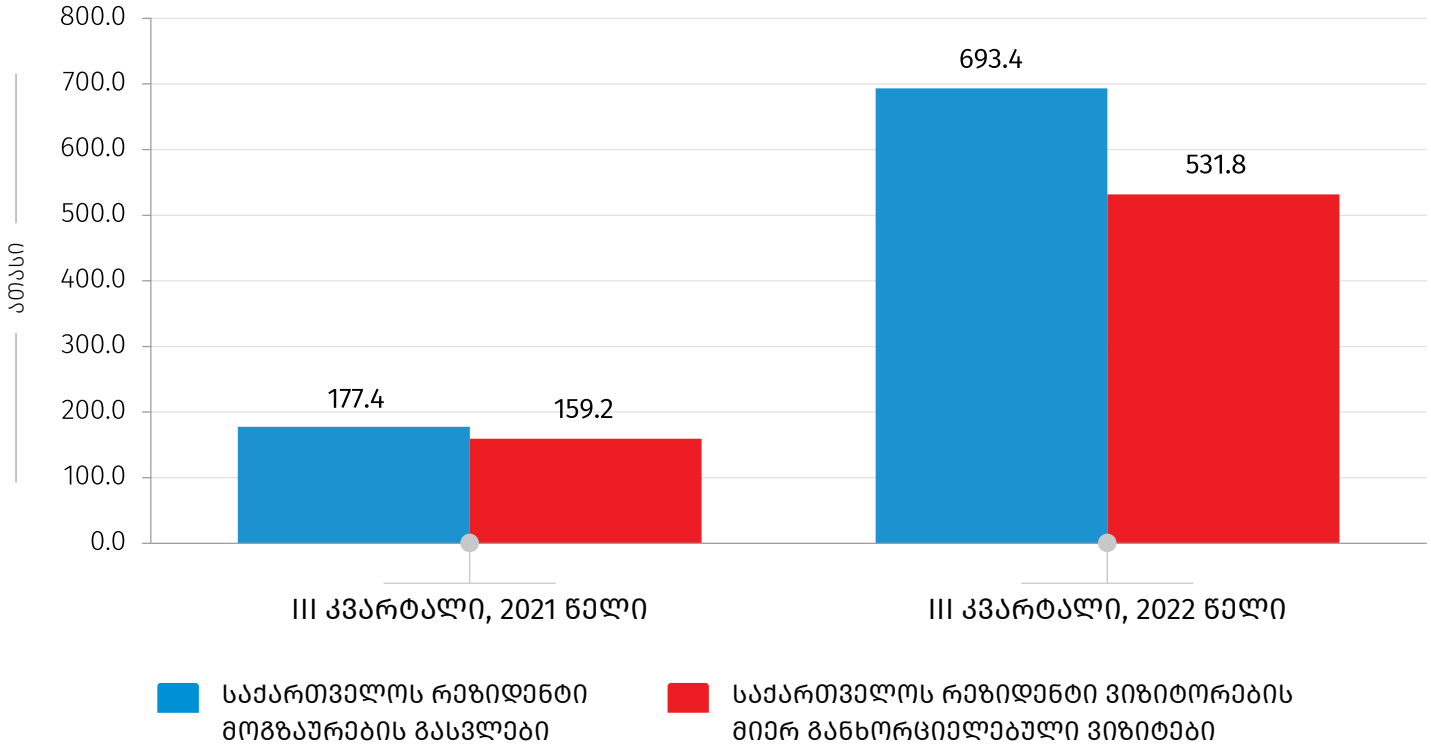

საქართველოს რეზიდენტი ვიზიტორების მიერ საზღვარგარეთ განხორციელდა 287.7 ათასი ტურისტული ტიპის ვიზიტი, რაც 94.3 პროცენტით მეტია წინა წლის შესაბამისი პერიოდის მაჩვენებელზე. ქვემოთ მოცემული დიაგრამა ასახავს საქართველოს რეზიდენტი ვიზიტორების მიერ საზღვარგარეთ განხორციელებული ვიზიტების რაოდენობის განაწილებას ვიზიტის ტიპის[4] მიხედვით.

[4] **ტურისტული ვიზიტი** - იგულისხმება ისეთი ვიზიტი, რომლის დროსაც ვიზიტორმა ღამე გაათენა ვიზიტის ადგილზე;

ექსკურსიული ვიზიტი - იგულისხმება ისეთი ვიზიტი, რომლის დროსაც ვიზიტორმა ღამე არ გაათენა ვიზიტის ადგილზე.

დიაგრამა №3

2021-2022 წლების III კვარტალებში საქართველოს რეზიდენტი ვიზიტორების მიერ საზღვარგარეთ განხორციელებული ვიზიტების რაოდენობის განაწილება ვიზიტის ტიპის მიხედვით

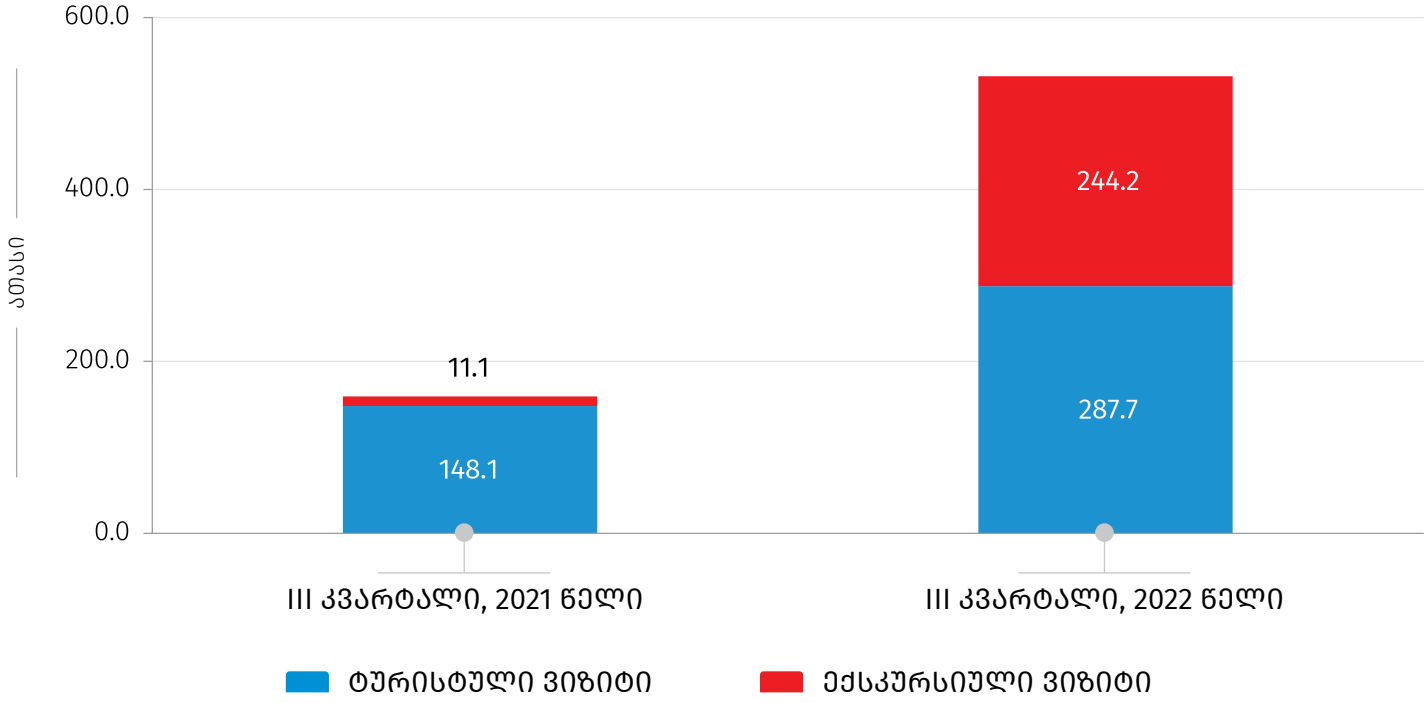

ვიზიტების უმრავლესობა, 48.9 პროცენტი, განხორციელდა 31-50 წლამდე ასაკობრივ კატეგორიაში შემავალი საქართველოს რეზიდენტი ვიზიტორების მიერ. ქალების მიერ განხორციელებული ვიზიტების რაოდენობა მთლიანი ვიზიტების 48.7 პროცენტს შეადგენდა.

დიაგრამა №4

2022 წლის III კვარტალში საქართველოს რეზიდენტი ვიზიტორების მიერ საზღვარგარეთ განხორციელებული ვიზიტების რაოდენობის განაწილება ასაკობრივი ჯგუფების მიხედვით

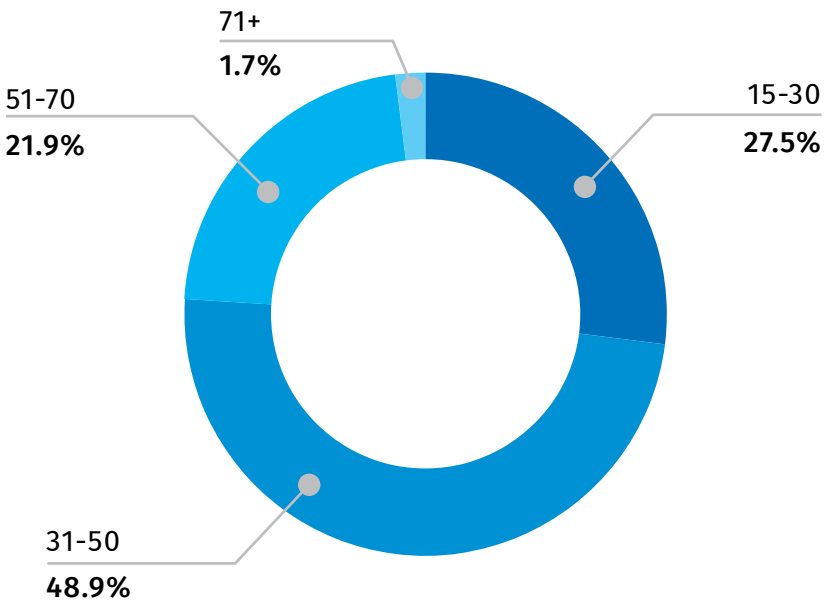

ცხრილი №1

2022 წლის III კვარტალში საქართველოს რეზიდენტი ვიზიტორების მიერ საზღვარგარეთ განხორციელებული ვიზიტების განაწილება სქესის მიხედვით, ათასი

	რაოდენობა	%
კაცი	273.1	51.3
ქალი	258.8	48.7
სულ	**531.8**	**100.0**

24.11.2022

2022 წლის III კვარტალში ყველაზე მეტი ვიზიტი (43.7 პროცენტი) განხორციელდა საყიდლების მიზნით.

ცხრილი №2

2022 წლის III კვარტალში საქართველოს რეზიდენტი ვიზიტორების მიერ საზღვარგარეთ განხორციელებული ვიზიტების განაწილება ვიზიტის მიზნის მიხედვით, ათასი

	რაოდენობა	%
საყიდლები	232.6	43.7
მეგობრების/ნათესავების მონახულება	115.5	21.7
პროფესიული/ეკონომიკური საქმიანობა	82.5	15.5
დასვენება, გართობა, რეკრეაცია	76.8	14.4
მკურნალობა, გაჯანსაღება	12.1	2.3
სხვა	12.4	2.3
სულ	**531.8**	**100.0**

ვიზიტების უმრავლესობა განხორციელდა თურქეთსა და რუსეთის ფედერაციაში, შესაბამისად, 314.5 ათასი და 79.4 ათასი ვიზიტი. ქვემოთ მოცემული დიაგრამა ასახავს ვიზიტების რაოდენობის პროცენტულ განაწილებას მონახულებული ქვეყნების მიხედვით.

დიაგრამა №5

2022 წლის III კვარტალში საქართველოს რეზიდენტი ვიზიტორების მიერ საზღვარგარეთ განხორციელებული ვიზიტების რაოდენობის განაწილება მონახულებული ქვეყნების მიხედვით

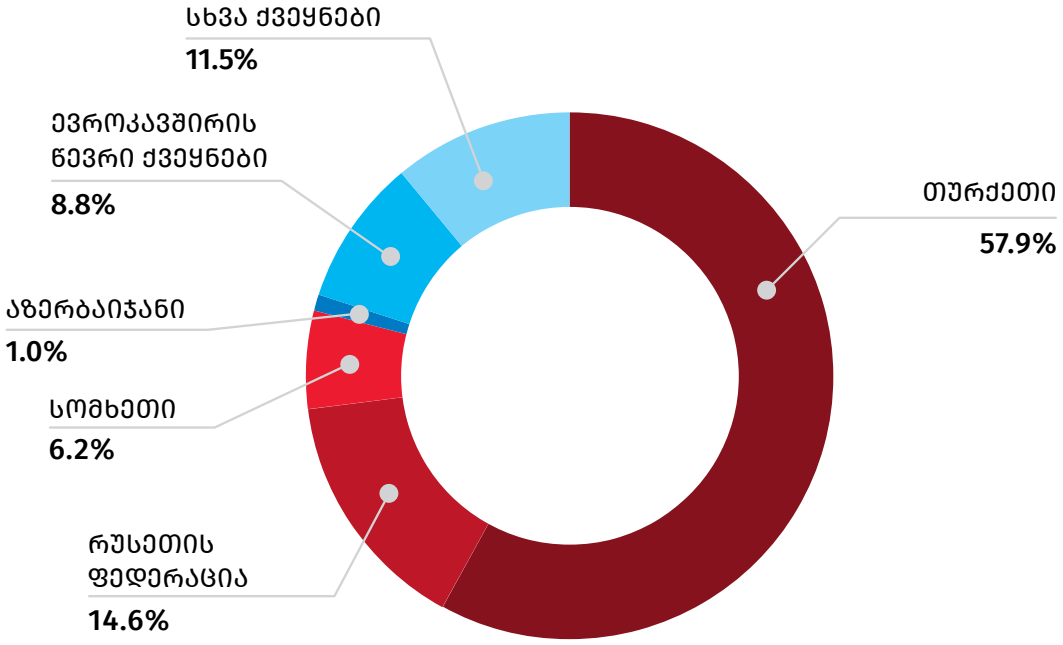

2022 წლის III კვარტალში განხორციელებული ვიზიტებისას გათეული ღამეების საშუალო რაოდენობამ 6.3 ღამე შეადგინა.

განხორციელებული ვიზიტების 95.7 პროცენტი წარმოადგენდა განმეორებითი ხასიათის ვიზიტს. ქვემოთ მოცემული დიაგრამა ასახავს 2022 წლის III კვარტალში საზღვარგარეთ განხორციელებული ვიზიტების რაოდენობის პროცენტულ განაწილებას კმაყოფილების დონის მიხედვით.

24.11.2022

დიაგრამა №6

2022 წლის III კვარტალში საქართველოს რეზიდენტი ვიზიტორების მიერ საზღვარგარეთ განხორციელებული ვიზიტების რაოდენობის განაწილება კმაყოფილების დონის მიხედვით

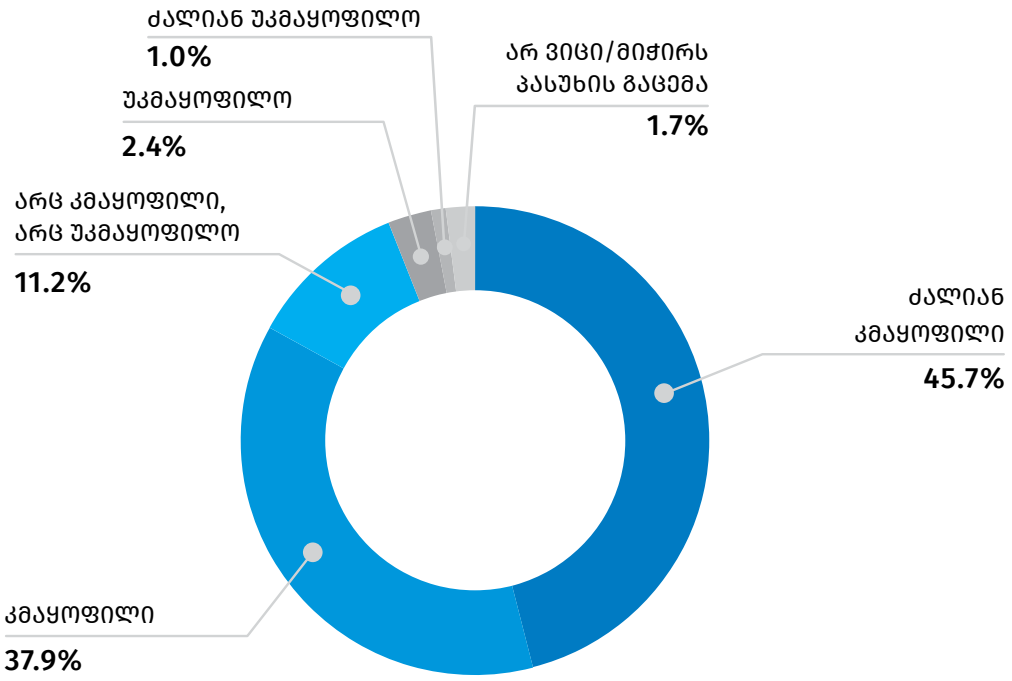

2022 წლის III კვარტალში განხორციელებული ვიზიტებისას გაწეული ხარჯები 553.3 მილიონ ლარს გაუტოლდა. ვიზიტზე საშუალო ხარჯმა 1 040.3 ლარი შეადგინა.

24.11.2022

ცხრილი №3

2022 წლის III კვარტალში საქართველოს რეზიდენტი ვიზიტორების მიერ საზღვარგარეთ განხორციელებული ვიზიტებისას გაწეული ხარჯების განაწილება ხარჯების კატეგორიების მიხედვით

	ხარჯი (მლნ. ლარი)	%	საშუალო ხარჯი ვიზიტზე (ლარი)
საყიდლები	235.5	42.6	442.9
საკვები და სასმელი	161.9	29.3	304.4
განთავსება	69.8	12.6	131.2
ადგილობრივი ტრანსპორტი	59.5	10.8	112.0
გასართობი, გამაჯანსაღებელი, კულტურული და სპორტული ღონისძიებები	20.6	3.7	38.8
სხვა	5.9	1.1	11.1
სულ ხარჯი	**553.3**	**100.0**	**1 040.3**

შენიშვნა: ცალკეულ შემთხვევებში მცირე განსხვავება საბოლოო შედეგსა და შესაკრებთა ჯამს შორის აიხსნება მონაცემთა დამრგვალებით.

საქართველოს სტატისტიკის ეროვნული სამსახური

საკონტაქტო პირები:

ალექსანდრე არაბული, ტელ: 2 36 72 10 (200), E-mail: aarabuli@geostat.ge
მარიამ ყაველაშვილი, ტელ: 2 36 72 10 (020), E-mail: mkavelashvili@geostat.ge