

საქართველოს სტატისტიკის ეროვნული სამსახური

კვარტალური ბიულეტენი

2022.IV

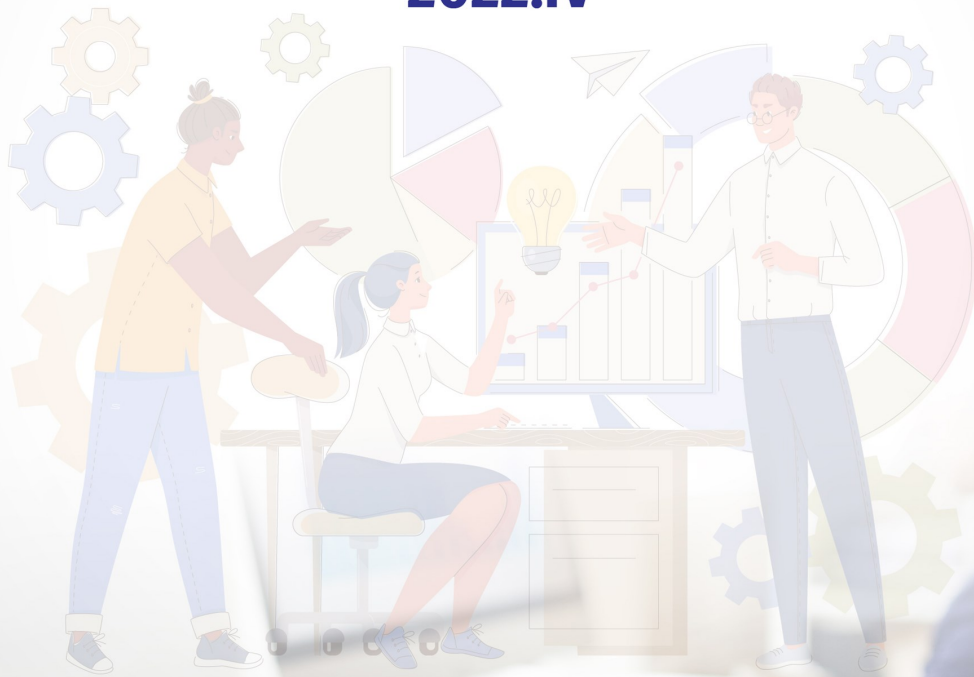

თბილისი
2023

© საქართველოს სტატისტიკის ეროვნული სამსახური (საქსტატი), 2023.

ცოტნე დადიანის ქუჩა, 30
თბილისი, 0180, საქართველო
ტელ.: (+995 32) 236 72 10, დამ. 011

E-mail: info@geostat.ge
Internet: www.geostat.ge

ბიულეტენში ასახულია ქვეყნის სოციალური, დემოგრაფიული და ეკონომიკური მაჩვენებლები.
მონაცემები წარმოდგენილია წლის, კვარტალის და, ზოგიერთ შემთხვევაში, თვის პერიოდულობით.

სარჩევი

1 მთლიანი შიდა პროდუქტი	6
მთლიანი შიდა პროდუქტი ეკონომიკური საქმიანობის სახეების მიხედვით	6
რეალური მთლიანი შიდა პროდუქტის ზრდა	9
მთლიანი შიდა პროდუქტის გამოყენება ძირითადი კატეგორიების მიხედვით	12
ეროვნული შემოსავალი	14
2 სოფლის მეურნეობა	15
პირუტყვის და ფრინველის სულადობა	15
მეცხოველეობის ძირითადი პროდუქტების წარმოება	15
3 ბიზნეს სექტორი	16
ბრუნვა რეგიონების მიხედვით	16
პროდუქციის გამოშვება რეგიონების მიხედვით	17
დასაქმებულები რეგიონების მიხედვით	18
დასაქმებულთა საშუალო თვიური შრომის ანაზღაურება რეგიონების მიხედვით	19
ბრუნვა ეკონომიკური საქმიანობის სახეების მიხედვით	20
პროდუქციის გამოშვება ეკონომიკური საქმიანობის სახეების მიხედვით	22
დასაქმებულები ეკონომიკური საქმიანობის სახეების მიხედვით	24
დასაქმებულთა საშუალო თვიური შრომის ანაზღაურება ეკონომიკური საქმიანობის სახეების მიხედვით	26
ბრუნვა საკუთრების ფორმების მიხედვით	28
პროდუქციის გამოშვება საკუთრების ფორმების მიხედვით	29
დასაქმებულები საკუთრების ფორმების მიხედვით	30
დასაქმებულთა საშუალო თვიური შრომის ანაზღაურება საკუთრების ფორმების მიხედვით	31
ბრუნვა საწარმოთა ზომის მიხედვით	32
პროდუქციის გამოშვება საწარმოთა ზომის მიხედვით	32
დასაქმებულები საწარმოთა ზომის მიხედვით	33
დასაქმებულთა საშუალო თვიური შრომის ანაზღაურება საწარმოთა ზომის მიხედვით	33

4	საგარეო ეკონომიკური ურთიერთობები	34
	საგარეო ვაჭრობის ზოგადი მაჩვენებლები.....	34
	უმსხვილესი საექსპორტო სასაქონლო ჯგუფები 2022 წლის ექსპორტის მიხედვით	35
	უმსხვილესი საიმპორტო სასაქონლო ჯგუფები 2022 წლის იმპორტის მიხედვით	37
	საქართველოს უმსხვილესი სავაჭრო პარტნიორი ქვეყნები 2022 წლის ექსპორტის მიხედვით	39
	საქართველოს უმსხვილესი სავაჭრო პარტნიორი ქვეყნები 2022 წლის იმპორტის მიხედვით	40
	ექსპორტი ქვეყნების ჯგუფების მიხედვით	41
	იმპორტი ქვეყნების ჯგუფების მიხედვით.....	42
5	სამომხმარებლო ფასები	43
	სამომხმარებლო ფასების ინდექსი ქალაქების მიხედვით (წინა თვე=100)	43
	სამომხმარებლო ფასების ინდექსი ქალაქების მიხედვით (წინა წლის შესაბამისი თვე=100)	44
	სამომხმარებლო ფასების ინდექსი ქალაქების მიხედვით (2010 წლის საშუალო=100)	45
	სამომხმარებლო ფასების ინდექსები საქართველოში COICOP-ის სასაქონლო ჯგუფების მიხედვით (წინა თვე=100)	46
	სამომხმარებლო ფასების ინდექსები საქართველოში COICOP-ის სასაქონლო ჯგუფების მიხედვით (წინა წლის შესაბამისი თვე=100)	48
6	მწარმოებელთა ფასები	50
	სამრეწველო პროდუქციის მწარმოებელთა ფასების ინდექსები (წინა წლის დეკემბერი=100)	50
7	ფინანსური სტატისტიკა	54
	ნაერთი ბიუჯეტი	54
	სახელმწიფო ბიუჯეტი.....	57
8	მონეტარული სტატისტიკა	60
	ფულის მასა აგრეგატების მიხედვით (პერიოდის ბოლოსათვის)	60
	გაცვლითი კურსები	61
	კომერციულ ბანკებში განთავსებული დეპოზიტები (ბანკთაშორისი დეპოზიტების გარდა)	62
	დეპოზიტური კორპორაციების საშინაო მოთხოვნები (პერიოდის ბოლოსათვის)	64

9 მოსახლეობა	65
მოსახლეობა.....	65
მოსახლეობის მოძრაობა.....	66
10 საარსებო მინიმუმი	67
საარსებო მინიმუმი	67
11 შრომის ანაზღაურება	68
საშუალო თვიური ნომინალური ხელფასი ეკონომიკური საქმიანობის	
სახეების მიხედვით	68
12 სამართალდარღვევები, ავტოსაგზაო შემთხვევები და ხანძრები	70
რეგისტრირებული დანაშაულები.....	70
ავტოსაგზაო შემთხვევები	72
რეგისტრირებული ხანძრები	73

პირობითი აღნიშვნები

- ... მონაცემები არ არის
- მოვლენა არ არსებობს
- 0.0 მაჩვენებლის სიდიდე უმნიშვნელოა
- x მაჩვენებელი არ გამოიყენება
- * წინასწარი მონაცემები

ცალკეულ შემთხვევებში უმნიშვნელო განსხვავება საბოლოო შედეგსა და შესაკრებთა ჯამს შორის აიხსნება მონაცემთა დამრგვალებით.

ბიულეტენში მოტანილი მონაცემები არ მოიცავს საქართველოს ცენტრალური ხელისუფლების მიერ არაკონტროლირებად ტერიტორიებს.

მთლიანი შიდა პროდუქტი ეკონომიკური საქმიანობის სახეების მიხედვით

1

წელი და კვარტალი

სოფლის, სატყეო და თევზის მეურნეობა	სამთიანობა-კვებითი მრეწველობა	დამამუშავებელი მრეწველობა	ელექტროენერჯის, აირის, ორთქლის და კონდიციონერული ჰაერის მიწოდება	წყალმომარაგება; კანალიზაცია, ნარჩენების მართვა და დაბინძურების საგან გასუფთავების საქმიანობები	შენიშვნა	საბითუმო და საცალო ვაჭრობა; ავტომობილების და მოტოციკლების რემონტი	ტრანსპორტი და სასაწყობო
------------------------------------	-------------------------------	---------------------------	--	--	----------	---	-------------------------

მლნ. ლარი

		1	2	3	4	5	6	7	8
მიმდინარე ფასებში									
2017	...	2 543.6	420.1	3 504.3	776.4	323.9	3 215.0	4 948.8	2 247.2
2018	...	3 015.9	457.2	3 940.1	980.0	292.7	3 213.2	5 406.3	2 461.6
2019	...	3 203.7	596.3	4 367.8	1 009.1	350.5	3 680.8	6 161.0	2 838.4
2020	...	3 590.9	836.9	4 604.1	993.0	264.5	3 734.9	6 393.8	2 642.9
2021	...	3 880.0	819.6	5 921.6	1 684.6	465.8	3 929.9	8 085.3	3 305.0
2021	I	642.0	199.9	1 024.1	344.4	93.8	690.3	1 456.0	611.4
	II	1 131.7	214.4	1 526.3	367.2	122.6	902.8	2 181.3	864.6
	III	1 229.0	199.6	1 645.4	456.9	126.0	1 084.3	2 088.1	874.2
	IV	877.2	205.8	1 725.7	516.0	123.4	1 252.5	2 359.9	954.8
2022*	I	752.9	228.7	1 486.6	507.1	124.8	844.0	1 702.0	792.9
	II	1 326.8	222.4	1 736.0	551.0	134.0	1 092.7	2 372.8	970.5
	III	1 345.9	213.8	1 922.1	541.5	136.9	1 304.1	2 500.3	1 144.8
მუდმივ (2015 წლის) ფასებში									
2017	...	2 380.2	383.6	3 173.9	659.2	324.3	2 695.5	4 327.7	1 925.1
2018	...	2 708.7	396.9	3 305.1	700.9	293.6	2 501.6	4 566.2	2 011.8
2019	...	2 726.3	429.4	3 349.1	737.7	356.7	2 519.8	4 946.1	2 180.9
2020	...	2 946.1	482.6	3 111.4	699.5	276.4	2 317.5	4 712.5	1 679.8
2021	...	2 990.0	528.5	3 266.2	1 010.0	484.7	1 763.2	5 296.8	2 166.0
2021	I	515.3	158.4	804.4	186.5	102.1	401.2	1 013.8	459.0
	II	873.7	133.7	997.0	241.2	112.7	486.1	1 442.0	604.3
	III	926.9	123.1	784.3	297.1	131.1	411.1	1 359.8	490.0
	IV	667.3	121.3	727.1	276.3	141.7	484.7	1 479.6	602.2
2022*	I	528.9	189.7	971.4	288.0	128.8	453.4	1 070.8	601.4
	II	962.4	154.3	1 043.5	416.4	120.4	473.7	1 386.2	764.0
	III	932.6	161.6	827.8	400.1	140.5	448.4	1 479.2	632.3

**მთლიანი შიდა პროდუქტი ეკონომიკური საქმიანობის სახეების მიხედვით
(ბაზრკელება)**

განთავსების საშუალებე- ბით უზრუნ- ველყოფის და საკვების მიწოდების საქმიანობები	ინფორმაცია და კომუნიკაცია	საფინანსო და სადაზღვევე საქმიანობები	უძრავ ქონებასთან დაკავშირე- ბული საქმიანობები	პროფესიუ- ლი, სამეცნი- ერო და ტექნიკური საქმიანობები	ადმინისტრა- ციული და დამხმარე- მომსახურე- ბის საქმიანო- ბები	სახელმწიფო მმართველობა და თავდაცვა; სავალდებუ- ლო სოცია- ლური უსაფრთ- ხოება	განათლება
---	---------------------------------	---	---	--	---	--	-----------

წელი და
კვარტალი



		მლნ. ლარი							
		9	10	11	12	13	14	15	16
		მიმდინარე ფასებში							
2017	...	1 437.5	1 003.3	2 070.6	4 247.3	945.1	428.8	2 638.1	1 608.5
2018	...	1 800.0	1 077.5	2 350.4	4 430.8	1 004.6	510.1	2 899.7	1 740.0
2019	...	2 223.0	1 323.8	2 181.3	4 945.9	1 113.0	606.7	2 992.2	1 883.0
2020	...	1 204.5	1 367.8	2 188.4	5 045.2	1 004.9	354.0	3 224.4	2 116.3
2021	...	1 783.6	1 828.5	2 700.7	5 324.4	1 160.1	490.3	3 416.1	2 454.2
2021	I	213.1	389.0	616.6	1 192.7	238.0	83.9	847.9	610.8
	II	439.2	454.7	682.2	1 340.0	287.9	100.2	820.9	625.7
	III	604.4	464.4	694.4	1 318.3	311.3	168.6	828.1	555.2
	IV	527.0	520.4	707.6	1 473.4	322.8	137.5	919.3	662.6
2022*	I	360.9	494.5	689.8	1 262.2	284.6	120.3	950.7	676.6
	II	536.2	659.6	733.6	1 470.1	293.1	144.3	983.3	723.2
	III	831.1	875.8	816.8	1 628.0	357.5	212.0	1 002.9	624.0
		მუდმივ (2015 წლის) ფასებში							
2017	...	1 299.0	970.7	2 190.5	4 111.5	896.2	390.5	2 570.7	1 523.3
2018	...	1 435.4	1 003.3	2 444.9	4 198.5	937.1	450.5	2 766.1	1 622.1
2019	...	1 700.9	1 217.9	2 261.5	4 369.4	1 003.7	506.8	2 722.5	1 701.3
2020	...	937.7	1 249.1	2 210.0	4 358.5	865.2	277.5	2 785.4	1 847.1
2021	...	1 256.7	1 624.8	2 678.0	4 735.6	931.9	362.8	2 761.3	2 017.9
2021	I	164.8	377.8	639.4	1 086.9	193.7	73.9	700.7	546.7
	II	350.4	396.0	703.7	1 263.6	228.5	70.5	679.1	512.8
	III	340.4	416.6	670.3	1 142.7	257.9	116.5	674.0	439.2
	IV	408.3	433.7	664.2	1 245.1	246.1	103.9	708.7	521.9
2022*	I	269.7	462.0	661.3	1 159.0	216.8	100.6	707.9	574.9
	II	381.9	536.2	752.1	1 148.8	211.0	89.4	711.3	552.9
	III	380.2	728.6	715.6	1 070.9	243.2	124.5	708.6	450.4

მთლიანი შიდა პროდუქტი ეკონომიკური საქმიანობის სახეების მიხედვით
(გაბრკელება)

1

	ვანდაცა და სოციალური მომსახურების საქმიანობები	ხელოვნება, სპორტი და დასვენება	სახის მომსახურება	შინამეურნეობების, როგორც დამჭირავებლის, საქმიანობები;	მთლიანი შიდა პროდუქტი	გადასახადები პროდუქციაზე	სუბსიდიები პროდუქციაზე	მთლიანი შიდა პროდუქტი	მთლიანი შიდა პროდუქტი	
										მთლიანი შიდა პროდუქტი
	შინამეურნეობების მთლიანი შიდა პროდუქტი				საბაზისო ფასებში		საბაზისო ფასებში		სულზე	
	მლნ. ლარი				ლარი		ლარი		ლარი	
	17	18	19	20	21	22	23	24	25	
მიმდინარე ფასებში										
2017	...	1 565.0	1 045.1	344.1	35.0	35 347.6	5 604.0	190.0	40 761.7	10 933.9
2018	...	1 632.8	1 182.2	346.7	36.9	38 778.5	6 031.2	210.3	44 599.3	11 968.0
2019	...	1 795.9	1 509.7	311.0	44.8	43 137.8	6 348.3	233.4	49 252.7	13 239.4
2020	...	1 904.0	1 310.7	297.8	57.7	43 136.6	6 389.3	259.2	49 266.7	13 234.1
2021	...	2 527.5	2 162.1	425.6	47.5	52 412.4	7 879.1	288.1	60 003.3	16 179.5
2021	I	526.7	320.5	64.0	15.2	10 180.3	1 466.0	54.2	11 592.2	3 125.7
	II	682.1	642.4	105.5	11.8	13 503.5	1 902.6	95.9	15 310.3	4 128.3
	III	618.7	590.6	123.0	9.0	13 989.4	2 145.8	67.1	16 068.1	4 332.6
	IV	699.9	608.6	133.2	11.5	14 739.2	2 364.6	71.0	17 032.8	4 592.8
2022*	I	663.2	514.6	103.9	14.8	12 575.1	1 796.6	56.8	14 314.9	3 880.8
	II	588.6	770.0	145.7	13.7	15 467.6	2 233.8	109.4	17 592.0	4 769.2
	III	574.1	703.1	168.9	22.1	16 926.0	2 433.9	75.5	19 284.3	5 228.0
მუდმივ (2015 წლის) ფასებში										
2017	...	1 460.6	994.6	308.9	32.5	32 614.5	4 166.2	171.5	36 612.5	9 820.9
2018	...	1 497.5	1 070.4	305.2	33.9	34 198.7	4 368.5	185.1	38 385.5	10 300.6
2019	...	1 599.4	1 307.5	267.7	40.1	35 947.5	4 550.5	195.9	40 298.0	10 832.3
2020	...	1 643.6	1 066.5	223.2	47.8	33 578.7	4 210.5	206.5	37 573.7	10 093.1
2021	...	2 125.0	1 569.8	288.2	38.2	37 465.1	4 320.5	209.3	41 506.0	11 191.8
2021	I	419.7	261.7	50.1	13.5	8 097.5	760.8	51.2	8 801.3	2 373.2
	II	571.7	503.2	74.6	10.1	10 269.4	1 027.9	56.7	11 218.8	3 025.1
	III	500.4	404.7	74.8	7.1	9 386.7	1 231.2	45.4	10 570.5	2 850.3
	IV	639.0	402.3	80.7	7.8	9 758.0	1 283.0	54.4	10 968.5	2 957.6
2022*	I	501.4	384.3	77.1	12.6	9 330.6	859.8	50.1	10 124.0	2 744.7
	II	492.1	541.9	98.0	11.2	10 894.8	1 177.8	57.7	12 023.4	3 259.6
	III	428.6	453.3	100.8	16.2	10 281.8	1 364.6	45.1	11 601.3	3 145.1

რეალური მთლიანი შიდა პროდუქტის ზრდა

სოფლის, სატყეო და თევზის მეურნეობა	სამთომშობი- ვეობითი მრეწველობა	დამამუშავებელი მრეწველობა	ელექტრო- ენერჯის, აირის, ორთქლის და კონდიციონერების ჰაერის მიწოდება	წყალმომარა- გება; კანალიზაცია, ნარჩენების მართვა და დაბინძურების საგან გასუფ- თავების საქმიანობები	მშენებლობა	საბითუმო და საცალო ვაჭრობა; ავტომობილე- ბის და მოტოციკლე- ბის რემონტი	ტრანსპორტი და დასაწყობება
------------------------------------	--------------------------------	---------------------------	---	--	------------	---	---------------------------

წელი და კვარტალი



		1	2	3	4	5	6	7	8
წინა წელი=100									
2017	...	92.3	102.8	101.7	108.2	115.0	105.8	104.4	111.6
2018	...	113.8	103.4	104.1	106.3	90.5	92.8	105.5	104.5
2019	...	100.7	108.2	101.3	105.3	121.5	100.7	108.3	108.4
2020	...	108.1	112.4	92.9	94.8	77.5	92.0	95.3	77.0
2021	...	101.5	109.5	105.0	144.4	175.4	76.1	112.4	128.9
წინა წლის შესაბამისი კვარტალი=100									
2021	I	100.8	149.5	92.0	93.2	147.5	80.9	101.3	91.5
	II	99.9	113.1	130.7	128.8	185.9	112.2	155.7	142.3
	III	101.0	95.3	106.0	193.0	178.1	65.7	100.7	142.8
	IV	104.6	96.6	95.1	171.6	192.4	65.3	102.9	138.1
2022*	I	102.6	119.8	120.8	154.4	126.1	113.0	105.6	131.0
	II	110.1	115.5	104.7	172.6	106.9	97.4	96.1	126.4
	III	100.6	131.3	105.5	134.7	107.1	109.1	108.8	129.0
წინა წლის შესაბამისი პერიოდი=100									
2021	I	100.8	149.5	92.0	93.2	147.5	80.9	101.3	91.5
	I-II	100.2	130.3	110.0	110.4	165.4	95.5	127.5	114.8
	I-III	100.5	117.5	108.8	133.9	170.0	83.5	116.4	122.4
	I-IV	101.5	109.5	105.0	144.4	175.4	76.1	112.4	128.9
2022*	I	102.6	119.8	120.8	154.4	126.1	113.0	105.6	131.0
	I-II	107.4	117.8	111.8	164.7	116.0	104.5	100.1	128.4
	I-III	104.7	121.8	109.9	152.4	112.6	105.9	103.2	128.6

მთლიანი შიდა პროდუქტი

რეალური მთლიანი შიდა პროდუქტის ზრდა (ბაზრამქმობა)

1

წელი და კვარტალი

განთავსების სამუშაოებს- ბით უზრუნ- ველყოფის და საკვების მიწოდების საქმიანობები	ინფორმაცია და კომუნიკაცია	საფინანსო და სადაზღვეო საქმიანობები	უძრავ ქონებასთან დაკავშირე- ბული საქმიანობები	პროფესიული, სამეცნიერო და ტექნიკური საქმიანობები	ადმინისტრა- ციული და დამხმარე მომსახურე- ბის საქმიანო- ბები	სასტუმრო- მართველობა და თავდაცვა; სავაჭრო- სოციალური უსაფრთხოება	განათლება
--	---------------------------------	---	---	---	--	---	-----------

		9	10	11	12	13	14	15	16
წინა წელი=100									
2017	...	121.0	109.2	115.5	104.4	104.1	105.4	96.8	104.4
2018	...	110.5	103.4	111.6	102.1	104.6	115.4	107.6	106.5
2019	...	118.5	121.4	92.5	104.1	107.1	112.5	98.4	104.9
2020	...	55.1	102.6	97.7	99.7	86.2	54.8	102.3	108.6
2021	...	134.0	130.1	121.2	108.7	107.7	130.7	99.1	109.2
წინა წლის შესაბამისი კვარტალი=100									
2021	I	52.0	121.6	122.4	95.5	97.4	71.4	101.6	110.4
	II	196.4	156.0	143.9	118.5	120.3	129.5	100.4	106.2
	III	149.7	125.3	119.0	107.3	108.6	188.8	96.1	104.7
	IV	193.1	122.7	105.2	113.5	105.3	157.2	98.5	115.6
2022*	I	163.7	122.3	103.4	106.6	111.9	136.1	101.0	105.2
	II	109.0	135.4	106.9	90.9	92.3	126.8	104.7	107.8
	III	111.7	174.9	106.8	93.7	94.3	106.9	105.1	102.5
წინა წლის შესაბამისი პერიოდი=100									
2021	I	52.0	121.6	122.4	95.5	97.4	71.4	101.6	110.4
	I-II	104.0	137.1	132.8	106.6	108.6	91.4	101.0	108.3
	I-III	118.4	132.7	127.9	106.9	108.6	118.8	99.4	107.2
	I-IV	134.0	130.1	121.2	108.7	107.7	130.7	99.1	109.2
2022*	I	163.7	122.3	103.4	106.6	111.9	136.1	101.0	105.2
	I-II	126.5	129.0	105.2	98.2	101.3	131.5	102.9	106.4
	I-III	120.6	145.1	105.7	96.7	98.7	120.5	103.6	105.3

რეალური მთლიანი შიდა პროდუქტის ზრდა (ბაზრეკმეზა)

	ჯანდაცვა და სოციალური საჭიანო-სეული და კვარტალი	ხელოვნე-ბა, გართო-ბა და დასვენება	სხვა სახის მომსახურე-ბა	შინამეურნეობე-ბის, როგორც დაქირავებლის, საჭიანობე; არადიფერენცირე-ბული საქონლის და მომსახურე-ბის წარმოება	მთლიანი შიდა პროდუქტი-საბაზისო ფასებში	გადასახადე-ბი	სუბსიდიე-ბი პროდუქტი-ციაზე	მთლიანი შიდა პროდუქტი-საბაზრო ფასებში	მთლიანი შიდა პროდუქტი-საბაზრო ფასებში	
	17	18	19	20	21	22	23	24	25	
წინა წელი=100										
2017	...	108.3	105.7	106.6	100.4	104.7	105.6	104.8	104.8	108.5
2018	...	102.5	107.6	98.8	104.4	104.9	104.9	107.9	104.8	104.4
2019	...	106.8	122.1	87.7	118.1	105.1	104.2	105.8	105.0	105.2
2020	...	102.8	81.6	83.4	119.3	93.4	92.5	105.5	93.2	107.3
2021	...	129.3	147.2	129.1	79.9	111.6	102.6	101.3	110.5	110.3
წინა წლის შესაბამისი კვარტალი=100										
2021	I	112.5	76.5	74.0	89.0	97.4	87.4	101.0	96.2	108.5
	II	144.4	279.7	148.5	99.3	131.4	108.1	105.0	128.8	110.2
	III	124.6	152.9	148.5	70.7	109.6	108.4	100.9	109.5	109.5
	IV	135.0	141.1	151.1	63.9	109.2	104.3	97.3	108.6	112.3
2022*	I	119.5	146.9	153.8	94.0	115.2	113.0	97.8	115.0	107.4
	II	86.1	107.7	131.4	111.0	106.1	114.6	101.8	107.2	107.2
	III	85.7	112.0	134.8	227.8	109.5	110.8	99.3	109.8	109.4
წინა წლის შესაბამისი პერიოდი=100										
2021	I	112.5	76.5	74.0	89.0	97.4	87.4	101.0	96.2	108.5
	I-II	128.9	146.6	105.7	93.1	113.9	98.2	103.1	112.1	109.6
	I-III	127.4	148.7	118.5	86.7	112.4	102.1	102.4	111.2	109.5
	I-IV	129.3	147.2	129.1	79.9	111.6	102.6	101.3	110.5	110.3
2022*	I	119.5	146.9	153.8	94.0	115.2	113.0	97.8	115.0	107.4
	I-II	100.2	121.1	140.4	101.3	110.1	113.9	99.9	110.6	107.2
	I-III	95.3	118.0	138.3	130.6	109.9	112.7	99.7	110.3	108.0



მთლიანი შიდა პროდუქტი

მთლიანი შიდა პროდუქტის გამოყენება ძირითადი კატეგორიების მიხედვით

1

წელი და კვარტალი	მთლიანი შიდა პროდუქტი საბაზრო ფასებში	ხარჯები საბოლოო მოხმარებაზე			მთლიანი კაპიტალის ფორმირება			სულ	
		შინამეურ-ნეობები	შმაკო ¹⁾	სასელმწიფო მართვის ორგანოები	ძირითადი კაპიტალის მთლიანი ფორმირება	მარაგების ცვლილება	სულ		
		1	2	3	4	5	6		7
მლნ. ლარი									
მიმდინარე ფასებში									
2017	...	40 761.7	27 213.8	1 254.8	5 646.8	34 115.4	10 391.0	732.9	11 123.9
2018	...	44 599.3	29 728.4	1 182.3	5 890.6	36 801.3	11 215.7	1 326.9	12 542.6
2019	...	49 252.7	33 864.2	884.6	6 457.7	41 206.5	11 836.9	623.5	12 460.4
2020	...	49 266.7	38 663.1	1 106.7	7 248.5	47 018.3	11 026.8	726.6	11 753.4
2021	...	60 003.3	48 847.8	1 242.0	8 398.9	58 488.7	12 554.4	-1 170.7	11 383.6
2021	I	11 592.2	9 237.1	274.8	1 823.3	11 335.3	2 896.8	-37.2	2 859.7
	II	15 310.3	12 083.5	314.7	2 007.6	14 405.8	3 395.1	-103.4	3 291.7
	III	16 068.1	12 885.9	310.8	2 087.5	15 284.2	3 079.4	-338.5	2 740.9
	IV	17 032.8	14 641.3	341.6	2 480.5	17 463.4	3 183.0	-691.7	2 491.3
2022*	I	14 314.9	11 090.7	338.3	2 177.5	13 606.5	3 516.2	-304.2	3 211.9
	II	17 592.0	12 308.1	373.1	2 245.9	14 927.2	4 849.1	-339.2	4 509.9
	III	19 284.3	13 278.6	374.2	2 137.6	15 790.4	3 717.7	-249.9	3 467.8

**მთლიანი შიდა პროდუქტის გამოყენება ძირითადი კატეგორიების მიხედვით
(გაბრკელება)**

წელი და კვარტალი	საქონლისა და მომსახურების ექსპორტი			საქონლისა და მომსახურების იმპორტი			
	საქონლის ექსპორტი	მომსახურების ექსპორტი	სულ	საქონლის იმპორტი	მომსახურების იმპორტი	სულ	
	9	10	11	12	13	14	
მიმდინარე ფასებში							
2017	...	8 955.6	10 009.7	18 965.4	18 511.5	4 931.5	23 443.0
2018	...	11 168.5	11 380.4	22 548.9	21 600.1	5 693.4	27 293.5
2019	...	13 977.7	13 021.9	26 999.6	24 554.6	6 859.2	31 413.8
2020	...	13 541.5	4 830.8	18 372.3	23 375.6	4 501.6	27 877.2
2021	...	17 786.1	8 127.5	25 913.6	29 950.0	5 832.5	35 782.6
2021	I	3 564.4	1 078.6	4 643.0	6 230.3	1 015.5	7 245.8
	II	4 583.2	1 829.4	6 412.6	7 445.8	1 354.1	8 799.9
	III	4 476.4	2 852.3	7 328.7	7 659.2	1 626.5	9 285.7
	IV	5 162.1	2 367.2	7 529.3	8 614.8	1 836.4	10 451.2
2022*	I	4 716.1	2 374.5	7 090.5	7 917.1	1 677.0	9 594.1
	II	5 431.3	3 481.9	8 913.2	8 734.2	2 024.1	10 758.3
	III	6 131.6	5 747.2	11 878.8	9 455.6	2 397.2	11 852.8

¹⁾ შმაკო - შინამეურნეობების მომსახურე არაკომერციული ორგანიზაციები.



მოლიანი შიდა პროდუქტი

ეროვნული შემოსავალი

წელი და კვარტალი	მოლიანი ეროვნული შემოსავალი	წმინდა ეროვნული შემოსავალი	წმინდა ეროვნული განკარგვადი შემოსავალი	მოლიანი ეროვნული შემოსავალი მოსახლეობის ერთ სულზე
	მლნ. ლარი			ლარი
	1	2	3	4
მიმდინარე ფასებში				
2017 ...	38 765.5	32 956.5	36 150.2	10 398.5
2018 ...	42 864.3	36 645.7	40 102.2	11 502.4
2019 ...	47 060.4	40 106.6	43 986.9	12 650.1
2020 ...	46 969.9	40 849.1	46 515.3	12 617.1
2021 ...	56 236.6	49 267.8	56 668.2	15 163.8
2021 I	11 092.1	9 484.1	11 132.8	2 990.9
II	14 251.2	12 366.6	14 173.2	3 842.7
III	14 915.4	13 206.1	15 021.4	4 021.8
IV	15 977.9	14 211.0	16 340.8	4 308.3
2022* I	13 214.2	11 262.4	12 927.6	3 582.4
II	16 521.9	13 830.2	15 993.5	4 479.1
III	17 848.8	15 600.7	18 135.6	4 838.9

1

პირუტყვისა და ფრინველის სულაღობა (პერიოდის ბოლოს)

წელი და კვარტალი		მსხვილფეხა	მათ შორის ფური	ღორი	ცხვარი და თხა	ფრინველი
		რქოსანი პირუტყვი	და ფურკამები	ათასი სული		ათასი ფრთა
		1	2	3	4	5
2017	...	909.7	477.4	150.7	907.0	8 386.0
2018	...	878.9	458.0	163.2	869.5	8 110.9
2019	...	869.5	441.8	155.5	891.5	9 466.4
2020	...	925.8	450.8	165.7	946.5	10 146.5
2021	...	928.6	451.7	152.9	956.8	9 253.6
2021	I	1 015.1	457.3	179.0	1 298.2	9 697.3
	II	1 015.1	461.6	207.1	1 239.1	12 046.0
	III	964.2	456.3	240.8	998.6	10 614.8
	IV	928.6	451.7	152.9	956.8	9 253.6
2022*	I	1 014.6	468.5	170.2	-	10 292.0
	II	997.0	470.9	194.8	-	11 055.8
	III	933.0	457.8	202.4	-	10 582.5
	IV	868.7	444.0	139.9	-	9 654.2

2

მეცხოველეობის ძირითადი პროდუქტების წარმოება

წელი და კვარტალი		ხორცი (დაკლულ წონაში)	რძე	კვერცხი
		ათასი ტონა	მლნ. ლიტრი	მლნ. ცალი
		1	2	3
2017	...	66.2	528.4	600.1
2018	...	72.6	555.3	634.8
2019	...	69.5	561.8	661.2
2020	...	69.4	569.0	674.5
2021	...	72.6	587.9	654.8
2021	I	14.5	111.1	172.5
	II	17.8	198.0	163.9
	III	15.5	176.1	154.8
	IV	24.8	102.7	163.6
2022*	I	16.7	112.2	165.5
	II	17.7	200.0	167.7
	III	16.4	165.0	159.5
	IV	23.9	97.5	156.2

ბიზნეს სექტორი

ბრუნვა რეგიონების მიხედვით¹⁾

წელი და კვარტალი	საქართველო – სულ მლნ. ლარი	მათ შორის:					
		თბილისი	აჭარის არ	გურია	იმერეთი	კახეთი	
		1	2	3	4	5	6
2017 ...	71 740.1	51 050.6	5 176.9	482.5	3 484.1	1 425.5	
2018 ...	86 625.1	63 943.7	5 695.0	487.3	4 010.9	1 494.0	
2019 ...	109 024.3	81 837.0	7 399.4	558.7	4 285.1	1 871.8	
2020 ...	114 348.5	88 036.9	5 593.1	542.6	4 311.3	2 011.9	
2021 ...	150 414.9	116 964.1	7 484.5	637.4	6 512.9	2 224.3	
2021	I	28 949.3	23 220.6	1 086.4	109.1	977.6	382.5
	II	34 956.3	27 099.3	1 841.0	137.4	1 440.2	513.5
	III	40 492.7	31 259.1	2 186.4	167.3	1 931.1	610.1
	IV	43 776.7	34 204.8	2 233.3	181.1	2 000.8	679.9
2022	I	38 564.3	29 755.5	2 077.8	128.6	2 138.2	458.5
	II	41 663.9	31 796.8	2 554.7	160.0	1 917.0	594.2
	III	47 538.1	36 420.1	3 039.4	184.8	2 014.4	748.0

3

წელი და კვარტალი	მლნ. ლარი	მათ შორის:					
		მცხეთა-მთიანეთი	რაჭა-ლეჩხუმი და ქვემო სვანეთი	სამეგრელო-ზემო სვანეთი	სამცხე-ჯავახეთი	ქვემო ქართლი	შიდა ქართლი
		7	8	9	10	11	12
2017 ...	893.2	80.0	2 365.1	1 054.1	4 272.2	1 376.9	
2018 ...	953.8	82.9	2 676.2	1 110.9	4 527.4	1 537.9	
2019 ...	1 204.9	110.7	3 200.3	1 420.0	5 130.3	1 916.0	
2020 ...	1 389.5	117.1	3 383.3	1 247.8	5 612.4	2 051.7	
2021 ...	2 031.6	126.2	3 627.3	1 449.7	6 897.8	2 342.8	
2021	I	270.7	19.5	783.0	278.6	1 398.8	418.1
	II	491.7	24.0	804.6	347.2	1 664.2	555.6
	III	549.4	30.0	903.1	394.8	1 777.6	645.7
	IV	461.8	31.2	959.0	382.6	1 950.4	672.0
2022	I	431.5	26.7	811.0	312.4	1 957.7	459.7
	II	676.2	31.8	957.1	255.2	2 008.9	656.9
	III	797.4	34.8	1 001.5	378.0	2 107.5	776.1

¹⁾ ბიზნეს სექტორის სტატისტიკური გამოკვლევები არ მოიცავს:

- საქმიანობის სექციებს: K (საფინანსო და სადაზღვევო საქმიანობები), O (სახელმწიფო მმართველობა და თავდაცვა), T (მინამეურნეობების, როგორც დამქირავებლის, საქმიანობები; არადიფერენცირებული საქონლის და მომსახურების წარმოება შინამეურნეობების მიერ საკუთარი მოხმარებისათვის) და U (ექსტერიტორიული ორგანიზაციების და ორგანიზაციების საქმიანობები);
- კერძო სამართლის არაკომერციულ იურიდიულ პირებს და საჯარო სამართლის სუბიექტებს.

პროდუქციის გათვრება რეგიონების მიხედვით¹⁾

წელი და კვარტალი		საქართველო –			მათ შორის:		
		სულ	თბილისი	აჭარის არ	გურია	იმერეთი	კახეთი
		მლნ. ლარი					
		1	2	3	4	5	6
2017	...	38 206.8	24 429.4	3 155.0	324.2	2 264.3	910.9
2018	...	41 649.2	26 747.0	3 532.9	326.1	2 553.8	972.4
2019	...	47 494.7	29 768.8	4 426.1	388.7	2 701.6	1 269.7
2020	...	46 227.3	28 464.7	3 828.1	405.0	2 772.4	1 206.0
2021	...	57 613.8	34 882.1	5 258.3	508.6	4 229.7	1 493.9
2021	I	10 285.0	6 479.1	693.1	78.3	624.5	243.1
	II	13 152.1	8 152.0	1 139.2	99.0	894.7	288.6
	III	15 017.5	9 271.4	1 374.5	125.7	1 109.7	350.0
	IV	16 236.6	10 138.4	1 355.9	123.5	1 181.1	404.6
2022	I	14 088.7	8 622.9	1 138.7	92.0	1 189.1	253.2
	II	16 479.8	10 270.9	1 466.1	124.0	1 185.1	341.0
	III	18 886.9	12 004.1	1 695.5	147.7	1 314.0	478.3

3

წელი და კვარტალი		მათ შორის:					
		მცხეთა-მთიანეთი	რაჭა-ლეჩხუმი და ქვემო სვანეთი	სამეგრელო-ზემო სვანეთი	სამცხე-ჯავახეთი	ქვემო ქართლი	შიდა ქართლი
		მლნ. ლარი					
		7	8	9	10	11	12
2017	...	744.5	56.3	1 732.2	729.6	2 955.1	826.3
2018	...	798.7	75.5	1 578.0	795.4	3 219.2	945.3
2019	...	1 034.4	90.9	2 079.7	998.3	3 638.2	1 008.2
2020	...	1 225.0	98.4	2 273.3	867.9	3 885.3	1 150.2
2021	...	1 525.0	100.3	2 301.3	1 073.2	4 738.4	1 386.6
2021	I	236.4	15.2	510.2	197.3	984.2	219.2
	II	402.7	18.9	469.2	244.5	1 089.3	316.1
	III	442.6	22.2	526.4	273.3	1 096.4	387.2
	IV	341.5	30.4	598.6	269.2	1 387.8	386.0
2022	I	344.5	21.0	516.2	231.1	1 422.4	250.7
	II	494.3	23.8	539.7	156.0	1 420.5	403.4
	III	587.2	24.1	575.6	263.6	1 283.1	478.0

¹⁾ იხ. შენიშვნა გვ. 16.

ბიზნეს სექტორი

დასაქმებულთა რაზმონების მიხედვით¹⁾

წელი და კვარტალი	საქართველო – სულ კაცი	მათ შორის:					
		თბილისი	აჭარის არ	გურია	იმერეთი	ქაზეთი	
		1	2	3	4	5	6
2017 ...	708 165	437 602	70 087	8 786	51 986	23 592	
2018 ...	734 215	459 522	70 292	8 618	52 920	23 879	
2019 ...	756 852	463 871	74 804	9 674	58 015	24 619	
2020 ...	703 874	443 272	68 089	8 122	52 961	20 656	
2021 ...	744 256	460 576	72 973	8 667	58 406	22 067	
2021	I	622 746	407 086	50 469	6 393	42 837	17 961
	II	659 718	433 643	55 421	6 554	43 936	19 779
	III	678 037	448 835	59 351	6 126	45 849	19 279
	IV	693 389	454 829	61 801	6 677	47 667	19 459
2022	I	673 616	436 900	56 699	6 594	47 750	19 590
	II	695 229	448 959	60 043	6 883	48 121	20 965
	III	723 341	470 983	65 815	6 791	50 311	20 684

წელი და კვარტალი	კაცი	მათ შორის:					
		მცხეთა- მთიანეთი	რაჭა-ლეჩხუმი და ქვემო სვანეთი	სამეგრელო- ზემო სვანეთი	სამცხე- ჯავახეთი	ქვემო ქართლი	შიდა ქართლი
		7	8	9	10	11	12
2017 ...	10 448	2 372	30 021	11 583	41 905	18 575	
2018 ...	11 514	2 382	30 025	12 516	41 965	19 404	
2019 ...	12 344	2 603	31 889	14 006	43 751	19 991	
2020 ...	10 807	2 107	26 995	11 466	39 282	18 911	
2021 ...	12 318	2 330	28 380	13 017	44 567	19 650	
2021	I	10 068	1 540	25 053	8 886	36 203	15 004
	II	10 381	1 607	23 624	9 487	37 913	16 068
	III	9 738	1 638	23 332	9 499	37 361	15 794
	IV	9 987	1 639	24 031	9 980	39 415	16 674
2022	I	11 263	1 668	25 394	9 310	40 962	16 230
	II	11 728	1 769	25 799	10 352	42 305	16 976
	III	11 467	1 888	24 646	10 786	41 477	17 117

¹⁾ იხ. შენიშვნა კვ. 16.

დასაქმებულთა საშუალო თვიური შრომის ანაზღაურება რეგიონების მიხედვით¹⁾

წელი და კვარტალი		საქართველო –		მათ შორის:			
		სულ	თბილისი	აკარის არ	გურია	იმერეთი	კახეთი
		ლარი					
		1	2	3	4	5	6
2017	...	1 019.7	1 167.6	848.5	596.1	698.0	593.9
2018	...	1 101.3	1 247.8	928.7	717.8	726.4	711.7
2019	...	1 161.7	1 315.5	1 019.0	672.2	769.6	760.8
2020	...	1 222.9	1 348.1	995.6	708.1	929.5	832.7
2021	...	1 347.6	1 505.8	1 080.6	763.4	1 045.9	901.1
2021	I	1 283.5	1 388.5	1 040.4	841.3	1 045.1	848.2
	II	1 389.6	1 492.5	1 198.1	952.5	1 203.3	920.9
	III	1 455.5	1 566.2	1 251.8	1 115.7	1 227.6	1 084.6
	IV	1 597.8	1 723.8	1 454.0	1 032.1	1 328.7	1 186.1
2022	I	1 479.7	1 610.1	1 257.2	1 050.6	1 160.6	1 091.8
	II	1 625.8	1 796.0	1 349.7	1 176.8	1 275.4	1 037.4
	III	1 714.2	1 853.1	1 664.6	1 121.6	1 365.2	1 184.6

წელი და კვარტალი		მათ შორის:					შიდა ქართლი
		მცხეთა-მთიანეთი	რაჭა-ლეჩხუმი და ქვემო სვანეთი	სამეგრელო-ზემო სვანეთი	სამცხე-ჯავახეთი	ქვემო ქართლი	
		ლარი					
		7	8	9	10	11	12
2017	...	950.0	509.6	758.2	664.7	817.3	564.4
2018	...	947.3	524.0	892.2	704.2	866.3	678.8
2019	...	1 055.1	631.5	897.8	781.5	911.9	720.7
2020	...	1 275.4	738.8	1 018.7	963.1	1 111.2	751.3
2021	...	1 296.0	726.8	977.5	962.4	1 181.6	861.9
2021	I	1 197.3	777.5	1 062.3	977.4	1 224.3	923.9
	II	1 372.7	937.9	1 179.0	1 066.3	1 243.9	947.2
	III	1 580.9	1 059.5	1 084.1	1 168.3	1 287.5	1 040.0
	IV	1 606.6	1 276.5	1 199.3	1 304.6	1 373.3	1 119.3
2022	I	1 647.8	970.0	1 020.6	1 231.9	1 355.3	978.6
	II	1 753.4	1 299.2	1 078.8	1 043.0	1 426.5	1 009.0
	III	1 890.3	1 180.6	1 155.6	1 187.6	1 439.3	1 142.9

¹⁾ იხ. შენიშვნა გვ. 16.



ბიზნეს სექტორი

ბრუნვა ეკონომიკური საქმიანობის სახეების მიხედვით¹⁾

	სულ	მათ შორის:							
		სოფლის, სატყეო და თევზის მეურნეობა	მრეწველობა	მშენებლობა	საბითუმო და საცალო ვაჭრობა; ავტომობილების და მოტოციკლების რემონტი	ტრანსპორტირება და დასაწყობება	განთავსების საშუალებებით უზრუნველყოფის და საკვების მიწოდების საქმიანობები	ინფორმაცია და კომუნიკაცია	
წელი და კვარტალი	მლნ. ლარი	1	2	3	4	5	6	7	8
2017 ...	71 740.1	425.9	12 384.4	7 051.2	32 816.3	4 699.5	1 562.3	1 657.7	
2018 ...	86 625.1	446.9	13 518.5	7 171.3	37 409.5	5 054.0	1 811.7	1 750.8	
2019 ...	109 024.3	498.4	15 005.2	8 263.2	42 955.4	6 031.7	2 089.1	1 894.0	
2020 ...	114 348.5	653.0	15 937.7	8 157.7	43 355.6	5 778.4	1 232.4	1 892.9	
2021 ...	150 414.9	773.7	21 214.9	8 250.7	54 678.9	6 985.7	1 722.9	2 494.3	
2021 I	28 949.3	156.4	4 130.2	1 453.4	10 746.3	1 367.1	229.5	511.8	
II	34 956.3	155.0	4 938.8	1 997.3	12 847.0	1 657.9	342.9	575.8	
III	40 492.7	153.7	5 589.6	2 338.6	14 783.1	1 714.6	564.4	614.4	
IV	43 776.7	192.5	6 256.4	2 570.8	15 826.3	2 011.9	470.3	672.4	
2022 I	38 564.3	162.1	6 187.5	1 942.6	14 099.2	1 872.0	428.9	668.0	
II	41 663.9	190.8	6 112.5	2 383.2	16 044.2	2 213.6	537.6	889.7	
III	47 538.1	199.7	6 134.9	2 975.5	18 299.6	2 464.8	794.9	1 164.3	

¹⁾ იხ. შენიშვნა კვ. 16.

3

ბრუნვა ეკონომიკური საქმიანობის სახეების მიხედვით¹⁾ (გაგრძელება)

		მათ შორის:						
წელი და კვარტალი	უძრავ ქონებასთან დაკავშირებული საქმიანობები	პროფესიული, სამეცნიერო და ტექნიკური საქმიანობები	ადმინისტრაცი- ული და დამხმარე მომსახურების საქმიანობები	განათლება	ჯანდაცვა და სოციალური მომსახურების საქმიანობები	ხელოვნება, გართობა და დასვენება	სხვა სახის მომსახურება	
		9	10	11	12	13	14	15
2017	...	1 090.9	1 414.5	1 018.5	351.3	975.1	6 176.6	116.0
2018	...	1 275.3	1 484.1	1 195.9	384.5	1 052.8	13 934.1	135.8
2019	...	1 520.0	1 643.3	1 410.0	425.6	1 147.3	25 993.0	148.1
2020	...	1 276.1	1 450.7	715.7	450.3	1 152.9	32 187.0	108.1
2021	...	1 395.2	1 687.2	990.9	505.9	1 465.3	48 086.2	163.1
2021	I	247.1	318.5	136.6	125.8	315.7	9 182.4	28.5
	II	327.3	369.2	195.7	127.7	340.9	11 049.3	31.6
	III	404.6	426.4	296.1	81.7	356.7	13 131.9	36.9
	IV	413.3	445.6	238.0	136.8	385.0	14 118.6	38.9
2022	I	364.9	375.2	218.4	133.5	361.3	11 714.7	35.9
	II	394.2	387.9	304.4	138.4	349.1	11 672.4	45.9
	III	473.5	485.1	431.9	90.4	358.4	13 613.8	51.3

¹⁾ იხ. შენიშვნა კვ. 16.

ბიზნეს სექტორი

პროდუქციის გამოფხვბა ეკონომიკური საქმიანობის სახეების მიხედვით¹⁾

	სულ	მათ შორის:							
		სოფლის, სატყეო და თევზის მეურნეობა	მრეწველობა	მშენებლობა	საბითუმო და საცალო ვაჭრობა; ავტომობილების და მოტოციკლების რემონტი	ტრანსპორტირება და დასაწყობება	განთავსების საშუალებები უზრუნველყოფის და საკვების მიწოდების საჭიანობები	ინფორმაცია და კომუნიკაცია	
წელი და კვარტალი	მლნ. ლარი	1	2	3	4	5	6	7	8
2017 ...	38 206.8	457.9	10 805.0	7 611.0	6 345.4	3 661.6	1 564.5	1 446.7	
2018 ...	41 649.2	510.0	11 864.2	7 789.5	6 884.0	4 050.9	1 816.1	1 592.6	
2019 ...	47 494.7	616.9	13 195.3	8 910.4	7 945.3	4 621.3	2 101.1	1 844.3	
2020 ...	46 227.3	726.2	13 858.4	9 074.2	8 156.5	4 175.3	1 197.6	1 801.2	
2021 ...	57 613.8	869.9	18 133.6	9 118.6	10 621.8	5 070.9	1 712.6	2 413.2	
2021 I	10 285.0	148.5	3 329.0	1 558.2	1 886.3	953.9	233.4	481.6	
II	13 152.1	145.4	4 261.1	2 129.9	2 524.9	1 182.5	346.2	536.9	
III	15 017.5	149.4	4 705.5	2 528.0	2 899.5	1 239.8	569.7	576.4	
IV	16 236.6	209.8	5 138.4	2 806.4	3 059.2	1 450.9	471.9	632.9	
2022 I	14 088.7	185.8	4 679.8	2 053.3	2 479.5	1 344.4	432.1	632.3	
II	16 479.8	167.5	5 247.3	2 585.7	3 180.5	1 580.3	540.5	850.3	
III	18 886.9	202.6	5 535.2	3 229.1	3 659.1	1 773.6	792.4	1 126.7	

¹⁾ იხ. შენიშვნა გვ. 16.

3

პროდუქციის გამოფეხვა მკონომიკური საქმიანობის სახეების მიხედვით¹⁾
(ბაბრკმლმბა)

		მათ შორის:						
		უბრავ ქონებასთან დაკავშირებული საქმიანობები	პროფესიული, სამეცნიერო და ტექნიკური საქმიანობები	ადმინისტრაცი- ული და დამხმარე მომსახურების საქმიანობები	განათლება	ჯანდაცვა და სოციალური მომსახურების საქმიანობები	ხელოვნება, გართობა და დასვენება	სხვა სახის მომსახურება
წელი და კვარტალი		მლნ. ლარი						
		9	10	11	12	13	14	15
2017	...	1 121.0	1 217.2	710.9	366.9	1 614.7	1 168.3	115.6
2018	...	1 277.9	1 331.3	829.8	407.1	1 750.1	1 407.1	138.6
2019	...	1 522.1	1 446.2	971.9	450.9	1 943.3	1 779.7	146.0
2020	...	1 264.4	1 285.8	575.3	476.2	1 991.5	1 529.4	115.2
2021	...	1 387.4	1 542.9	733.5	534.4	2 824.8	2 488.1	162.0
2021	I	245.9	276.9	121.7	133.4	557.2	332.3	26.6
	II	323.9	318.2	141.6	134.8	595.6	480.7	30.3
	III	405.7	369.9	218.5	89.6	647.4	582.7	35.4
	IV	412.1	384.4	187.0	144.5	718.8	582.7	37.5
2022	I	355.8	327.3	167.3	140.1	665.0	591.6	34.7
	II	380.9	338.4	196.3	145.9	568.8	653.3	44.0
	III	459.2	426.0	282.2	96.7	561.1	694.2	48.9

¹⁾ იხ. შენიშვნა გვ. 16.

ბიზნეს სექტორი

დასაქმებულთა ეკონომიკური საქმიანობის სახეების მიხედვით¹⁾

სულ	მათ შორის:							
	სოფლის, სატყეო და თევზის მეურნეობა	მრეწველობა	მშენებლობა	საბითუმო და საცალო ვაჭრობა; ავტომობილების და მოტოციკლების რემონტი	ტრანსპორტირება და დასაწყობება	განთავსების საშუალებებით უზრუნველყოფის და საკვების მიწოდების საქმიანობები	ინფორმაცია და კომუნიკაცია	
წელი და კვარტალი	1	2	3	4	5	6	7	8
2017 ...	708 165	12 699	130 688	76 187	183 884	56 520	42 154	21 435
2018 ...	734 215	12 347	131 029	74 192	196 883	58 137	45 663	22 449
2019 ...	756 852	12 753	129 970	69 956	209 953	61 163	48 634	24 764
2020 ...	703 874	12 286	129 759	66 146	197 335	56 828	31 823	24 513
2021 ...	744 256	13 014	135 883	64 258	212 942	62 592	33 526	30 596
2021 I	622 746	11 156	126 004	56 174	169 566	49 638	21 775	25 551
II	659 718	11 455	127 960	58 286	180 579	52 768	30 348	26 662
III	678 037	11 500	128 153	62 596	185 869	54 282	34 917	29 605
IV	693 389	11 790	129 263	64 113	187 007	55 336	34 159	31 203
2022 I	673 616	11 376	129 030	56 457	185 583	55 179	31 771	30 702
II	695 229	11 555	132 337	57 657	192 804	55 792	33 672	34 114
III	723 341	11 999	134 299	62 201	201 487	58 881	37 555	39 990

¹⁾ იხ. შენიშვნა გვ. 16.

დასაქმებულები ეკონომიკური საქმიანობის სახეობის მიხედვით¹⁾ (გაგრძელება)

		მათ შორის:						
წელი და კვარტალი	კაცი	უძრავ	პროფესიული, სამეცნიერო და ტექნიკური საქმიანობები	ადმინისტრაცი- ული და დამხმარე მომსახურების საქმიანობები	განათლება	ჯანდაცვა და სოციალური მომსახურების საქმიანობები	ხელოვნება, გართობა და დასვენება	სხვა სახის მომსახურება
		9	10	11	12	13	14	15
2017	...	17 699	24 988	25 333	22 637	69 392	17 091	7 458
2018	...	18 556	26 352	26 626	23 032	72 322	18 391	8 236
2019	...	19 277	27 007	27 739	23 324	74 885	19 002	8 425
2020	...	18 184	23 445	20 210	22 203	75 618	17 770	7 755
2021	...	18 860	25 244	20 662	22 679	76 952	18 509	8 538
2021	I	16 595	21 160	17 751	24 054	72 121	5 521	5 680
	II	17 818	21 607	19 497	24 149	72 566	9 564	6 459
	III	18 626	23 021	20 881	16 614	72 705	11 813	7 454
	IV	18 967	23 827	20 070	24 267	73 305	12 626	7 456
2022	I	17 188	21 450	18 852	24 214	73 163	12 575	6 074
	II	18 366	22 102	19 576	24 289	73 011	13 029	6 925
	III	19 523	23 180	21 852	16 708	73 128	14 690	7 847

¹⁾ იხ. შენიშვნა გვ. 16.

ბიზნეს სექტორი

დასაქმებულთა საშუალო თვიური შრომის ანაზღაურება ეკონომიკური საქმიანობის სახეების მიხედვით¹⁾

სული და კვარტალი	სულ	მათ შორის:							
		სოფლის, სატყეო და თევზის მეურნეობა	მრეწველობა	მშენებლობა	საბითუმო და საცალო ვაჭრობა; ავტომობილების და მოტოციკლების რემონტი	ტრანსპორტირება და დასაწყობება	განთავსების საშუალებებით უზრუნველყოფის და საკვების მიწოდების საქმიანობები	ინფორმაცია და კომუნიკაცია	
ლარი	1	2	3	4	5	6	7	8	
2017 ...	1 019.7	641.2	960.5	1 473.0	844.3	1 240.3	673.3	1 422.3	
2018 ...	1 101.3	699.4	1 030.1	1 560.5	950.9	1 300.3	826.9	1 479.1	
2019 ...	1 161.7	701.8	1 121.6	1 641.8	970.8	1 384.7	853.6	1 608.7	
2020 ...	1 222.9	817.5	1 196.4	1 726.0	1 036.5	1 435.7	822.1	1 913.0	
2021 ...	1 347.6	954.2	1 323.5	1 807.0	1 145.8	1 479.3	875.6	2 045.3	
2021 I	1 283.5	830.1	1 220.1	1 665.2	1 128.2	1 479.3	869.6	2 204.0	
II	1 389.6	854.5	1 366.0	2 008.5	1 210.8	1 653.7	942.0	2 209.4	
III	1 455.5	932.3	1 380.9	2 005.3	1 317.8	1 584.5	1 061.8	2 221.7	
IV	1 597.8	1 145.2	1 535.5	2 210.6	1 465.0	1 839.3	1 105.5	2 291.4	
2022 I	1 479.7	937.3	1 397.0	1 872.6	1 349.8	1 646.3	1 050.7	2 380.8	
II	1 625.8	1 050.2	1 517.0	2 180.2	1 447.5	1 819.2	1 162.7	3 209.9	
III	1 714.2	1 153.9	1 548.9	2 304.0	1 496.2	1 776.4	1 235.5	3 434.0	

¹⁾ იხ. შენიშვნა კვ. 16.

დასაქმებულთა საშუალო თვიური შრომის ანაზღაურება ეკონომიკური საქმიანობის სახეების მიხედვით¹⁾ (გაგრძელება)

		მათ შორის:						
წელი და კვარტალი	ლარი	უბრავე	პროფესიული, სამეცნიერო და ტექნიკური საქმიანობები	ადმინისტრაციული და დამხმარე მომსახურების საქმიანობები	განათლება	ჯანდაცვა და სოციალური მომსახურების საქმიანობები	ხელოვნება, გართობა და დასვენება	სხვა სახის მომსახურება
		9	10	11	12	13	14	15
2017	...	1 105.7	1 759.8	776.3	666.1	943.1	1 266.0	407.0
2018	...	1 111.4	1 910.1	811.9	719.4	976.2	1 443.6	524.3
2019	...	1 196.7	2 104.5	864.2	798.6	1 036.5	1 611.8	537.2
2020	...	1 188.4	2 102.4	879.3	914.9	1 082.2	1 297.9	492.7
2021	...	1 432.5	2 346.2	944.9	989.4	1 290.3	1 610.7	585.7
2021	I	1 156.9	2 044.6	902.1	1 013.2	1 125.7	2 319.4	514.3
	II	1 183.1	2 177.4	984.8	1 016.5	1 177.0	1 898.8	595.4
	III	1 198.3	2 265.0	1 011.0	1 095.1	1 269.5	2 336.2	556.5
	IV	1 326.1	2 394.2	1 083.2	1 117.7	1 370.8	2 502.3	580.6
2022	I	1 312.1	2 258.2	1 063.7	1 041.0	1 342.4	2 468.1	696.2
	II	1 422.8	2 289.0	1 070.5	1 040.9	1 319.9	2 631.0	815.8
	III	1 543.4	2 550.1	1 167.5	1 186.1	1 382.4	2 732.2	716.9

3

¹⁾ იხ. შენიშვნა გვ. 16.

ბიზნეს სექტორი

ბრუნვა საკუთრების ფორმების მიხედვით¹⁾

წელი და კვარტალი	სულ	მათ შორის:			
		სახელმწიფო	კერძო	აქცია:	
				ადგილობრივი ფიზიკური და იურიდიული პირები	უცხოელი ფიზიკური და იურიდიული პირები
მლნ. ლარი	1	2	3	4	5
2017 ...	71 740.1	2 403.4	69 336.7	45 731.2	23 605.5
2018 ...	86 625.1	2 497.6	84 127.5	54 371.6	29 755.9
2019 ...	109 024.3	2 840.6	106 183.7	71 973.4	34 210.3
2020 ...	114 348.5	2 701.6	111 646.9	76 161.4	35 485.5
2021 ...	150 414.9	3 289.7	147 125.3	113 181.4	33 943.9
2021 I	28 949.3	931.6	28 017.6	18 929.0	9 088.6
II	34 956.3	698.9	34 257.4	23 298.8	10 958.6
III	40 492.7	690.4	39 802.3	27 111.0	12 691.3
IV	43 776.7	898.4	42 878.2	29 807.6	13 070.6
2022 I	38 564.3	1 179.4	37 384.9	27 860.4	9 524.5
II	41 663.9	868.0	40 795.9	31 839.4	8 956.5
III	47 538.1	847.2	46 690.9	36 386.7	10 304.2

¹⁾ იხ. შენიშვნა კვ. 16.

3

პროექტის განოვნება საკუთრების ფორმების მიხედვით¹⁾

სულ	მათ შორის:				
	სახელმწიფო		კერძო	აქედან:	
	წელი და კვარტალი	მლნ. ლარი		ადგილობრივი ფიზიკური და იურიდიული პირები	უცხოელი ფიზიკური და იურიდიული პირები
	1	2	3	4	5
2017 ...	38 206.8	1 659.3	36 547.6	22 960.2	13 587.4
2018 ...	41 649.2	1 837.7	39 811.5	25 717.4	14 094.1
2019 ...	47 494.7	1 962.0	45 532.7	31 290.6	14 242.2
2020 ...	46 227.3	1 711.8	44 515.5	31 053.1	13 462.4
2021 ...	57 613.8	2 321.4	55 292.4	38 591.5	16 700.9
2021 I	10 285.0	335.4	9 949.6	6 867.2	3 082.5
II	13 152.1	507.7	12 644.3	8 799.7	3 844.6
III	15 017.5	523.2	14 494.2	10 113.0	4 381.2
IV	16 236.6	498.4	15 738.2	11 269.2	4 468.9
2022 I	14 088.7	355.8	13 732.9	9 573.4	4 159.5
II	16 479.8	632.0	15 847.8	11 077.7	4 770.1
III	18 886.9	705.9	18 181.0	12 685.2	5 495.8

¹⁾ იხ. შენიშვნა კვ. 16.



ბიზნეს სექტორი

დასაქმებულთა საკუთრების ფორმების მიხედვით¹⁾

წელი და კვარტალი	სულ	მათ შორის:			აქცია:	
		სახელმწიფო	კერძო	აქცია:		
				ადგილობრივი ფიზიკური და იურიდიული პირები	უცხოელი ფიზიკური და იურიდიული პირები	
კაცი	1	2	3	4	5	
2017 ...	708 165	57 732	650 433	517 803	132 630	
2018 ...	734 215	56 677	677 538	532 048	145 490	
2019 ...	756 852	56 975	699 877	567 942	131 935	
2020 ...	703 874	56 435	647 439	526 755	120 684	
2021 ...	744 256	59 200	685 056	561 698	123 358	
2021 I	622 746	56 221	566 526	455 356	111 170	
II	659 718	56 080	603 639	490 322	113 317	
III	678 037	56 983	621 054	504 849	116 205	
IV	693 389	58 794	634 595	514 391	120 204	
2022 I	673 616	58 589	615 026	496 820	118 206	
II	695 229	57 693	637 536	509 869	127 667	
III	723 341	59 097	664 244	528 290	135 954	

¹⁾ იხ. შენიშვნა კვ. 16.

3

დასაქმებულთა საშუალო თვიური შრომის ანაზღაურება საკუთრების ფორმების მიხედვით¹⁾

წელი და კვარტალი	სულ	მათ შორის:				
		სახელმწიფო		კერძო	აქედან:	
		აღგილობრივი ფიზიკური და იურიდიული პირები	უცხოელი ფიზიკური და იურიდიული პირები			
ლარი	1	2	3	4	5	
2017 ...	1 019.7	948.3	1 026.6	878.3	1 554.8	
2018 ...	1 101.3	991.5	1 111.2	993.2	1 505.8	
2019 ...	1 161.7	1 106.3	1 166.6	1 041.0	1 660.9	
2020 ...	1 222.9	1 134.9	1 231.2	1 111.5	1 711.2	
2021 ...	1 347.6	1 263.7	1 355.5	1 234.6	1 853.9	
2021 I	1 283.5	1 069.4	1 218.7	1 190.2	1 750.6	
II	1 389.6	1 219.9	1 406.3	1 283.7	1 900.1	
III	1 455.5	1 196.8	1 480.5	1 362.5	1 196.8	
IV	1 597.8	1 381.2	1 618.8	1 511.0	2 057.0	
2022 I	1 479.7	1 221.4	1 505.8	1 378.8	2 003.8	
II	1 625.8	1 335.8	1 653.6	1 487.3	2 273.1	
III	1 714.2	1 324.5	1 751.1	1 564.9	2 431.7	

¹⁾ იხ. შენიშვნა გვ. 16.



ბრუნვა საწარმოთა ჯომის მიხედვით¹⁾

წელი და კვარტალი	სულ მლნ. ლარი	მათ შორის:		
		მსხვილი	საშუალო	მცირე
		1	2	3
2016 ...	64 081.8	28 256.3	14 039.1	21 786.4
2017 ...	71 740.1	32 201.1	16 568.3	22 970.7
2018 ...	86 625.1	42 902.7	18 543.2	25 179.1
2019 ...	109 024.3	60 504.6	21 065.5	27 454.2
2020 ...	114 348.5	66 694.6	20 484.6	27 169.3
2021 ...	150 414.9	98 245.9	24 350.3	27 818.7
2021 I	28 949.3	18 890.2	4 732.6	5 326.5
II	34 956.3	21 469.6	6 360.4	7 126.3
III	40 492.7	24 489.2	7 293.5	8 710.0
IV	43 776.7	26 808.2	8 041.7	8 926.8
2022 I	38 564.3	25 592.6	5 820.0	7 151.7
II	41 663.9	25 606.5	7 276.0	8 781.4
III	47 538.1	29 340.3	7 849.6	10 348.1

პროდუქციის გამოწვევა საწარმოთა ჯომის მიხედვით¹⁾

წელი და კვარტალი	სულ მლნ. ლარი	მათ შორის:		
		მსხვილი	საშუალო	მცირე
		1	2	3
2016 ...	34 156.9	14 201.5	8 573.9	11 381.4
2017 ...	38 206.8	15 594.7	9 719.2	12 892.9
2018 ...	41 649.2	16 843.5	11 082.5	13 723.3
2019 ...	47 494.7	19 765.9	12 535.6	15 193.3
2020 ...	46 227.3	18 642.2	12 542.3	15 042.8
2021 ...	57 613.8	26 989.0	14 085.7	16 539.1
2021 I	10 285.0	4 713.0	2 787.5	2 784.5
II	13 152.1	6 032.4	3 566.7	3 552.9
III	15 017.5	6 319.0	4 112.3	4 586.2
IV	16 236.6	6 836.2	4 448.0	4 952.4
2022 I	14 088.7	6 918.3	3 293.6	3 876.8
II	16 479.8	7 912.1	3 872.0	4 695.6
III	18 886.9	8 670.9	4 522.2	5 693.8

¹⁾ იხ. შენიშვნა კვ. 16.

დასაქმებულები საჯაროთა ჯომის მიხედვით¹⁾

წელი და კვარტალი	სუბ კატე	მათ შორის:			
		მსხვილი	საშუალო	მცირე	
		1	2	3	4
2016	...	666 790	217 800	142 447	306 543
2017	...	708 165	233 589	145 463	329 112
2018	...	734 215	243 318	160 095	330 803
2019	...	756 852	265 184	152 516	339 152
2020	...	703 874	261 710	152 458	289 706
2021	...	744 256	284 181	146 950	313 125
2021	I	622 746	258 545	140 194	224 007
	II	659 718	267 815	148 806	243 097
	III	678 037	268 736	152 956	256 345
	IV	693 389	273 973	155 837	263 579
2022	I	673 616	286 662	137 934	249 020
	II	695 229	293 051	140 160	262 018
	III	723 341	305 468	162 688	255 185



**დასაქმებულთა საშუალო თვიური შრომის ანაზღაურება
საჯაროთა ჯომის მიხედვით¹⁾**

წელი და კვარტალი	სუბ კატე	მათ შორის:			
		მსხვილი	საშუალო	მცირე	
		1	2	3	4
2016	...	938.3	1 129.5	1 085.9	697.7
2017	...	1 019.7	1 195.9	1 196.9	776.1
2018	...	1 101.3	1 224.6	1 276.3	892.4
2019	...	1 161.7	1 303.3	1 416.8	893.5
2020	...	1 222.9	1 322.9	1 419.6	991.6
2021	...	1 347.6	1 515.4	1 616.9	1 008.4
2021	I	1 283.5	1 341.9	1 474.5	1 061.9
	II	1 389.6	1 440.3	1 640.4	1 144.9
	III	1 455.5	1 484.2	1 703.8	1 253.8
	IV	1 597.8	1 666.9	1 883.3	1 328.1
2022	I	1 479.7	1 566.5	1 776.5	1 170.9
	II	1 625.8	1 718.1	1 920.6	1 320.8
	III	1 714.2	1 794.4	1 955.2	1 420.4

¹⁾ იხ. შენიშვნა გვ. 16.

საბარემო ეკონომიკური ურთიერთობები

საბარემო ვაჭრობის ზოგადი მაჩვენებლები

წელი და თვე	მსპორტი	იმპორტი		ბრუნვა	საღდო
		ათასი აშშ დოლარი			
		1	2		
2017	...	2 745 667	8 057 082	10 802 749	-5 311 415
2018	...	3 379 720	9 361 429	12 741 149	-5 981 708
2019	...	3 798 394	9 519 470	13 317 864	-5 721 075
2020	...	3 344 474	8 053 824	11 398 298	-4 709 350
2021	...	4 242 653	10 099 756	14 342 409	-5 857 103
2021	I	224 500	561 744	786 244	-337 244
	II	267 674	648 802	916 476	-381 129
	III	326 089	775 025	1 101 114	-448 936
	IV	377 689	756 338	1 134 028	-378 649
	V	340 008	770 217	1 110 224	-430 209
	VI	350 655	863 800	1 214 455	-513 146
	VII	386 363	882 331	1 268 694	-495 967
	VIII	335 162	868 601	1 203 762	-533 439
	IX	373 711	952 456	1 326 166	-578 745
	X	410 874	936 212	1 347 085	-525 338
	XI	430 386	1 033 391	1 463 777	-603 005
	XII	419 543	1 050 840	1 470 383	-631 297
2022*	I	331 346	801 006	1 132 352	-469 660
	II	429 024	1 019 190	1 448 214	-590 166
	III	411 408	926 109	1 337 517	-514 700
	IV	415 735	992 796	1 408 530	-577 061
	V	522 625	1 181 010	1 703 635	-658 385
	VI	448 451	1 109 175	1 557 625	-660 724
	VII	542 134	1 173 696	1 715 830	-631 561
	VIII	473 303	1 265 464	1 738 767	-792 161
	IX	523 170	1 137 328	1 660 498	-614 158
	X	448 736	1 203 767	1 652 503	-755 030
	XI	491 077	1 310 033	1 801 110	-818 957
	XII	555 756	1 397 291	1 953 047	-841 535

4

საგარეო ეკონომიკური ურთიერთობები

უმსხვილესი სამქსორტო სასაქონლო ჯგუფები 2022 წლის მქსორტის მიხედვით

წელი და თვე		ექსპორტი -	საქონლის	მსუბუქი	ფეროშენადნო-	სასუქები	ყურძის
		სულ	მადნები და კონცენტრატები	აუტომობილები	ბები	მინერალური ან ქიმიური, აზოტოვანი	ნატურალური ღვინოები
		ათასი აშშ დოლარი					
		1	2	3	4	5	6
2017	...	2 745 667	422 489	244 635	306 369	76 447	171 357
2018	...	3 379 720	504 352	428 635	352 939	92 033	196 851
2019	...	3 798 394	656 808	732 810	303 385	94 846	222 849
2020	...	3 344 474	780 854	404 117	247 329	72 273	210 312
2021	...	4 242 653	815 504	456 563	477 433	119 505	239 277
2021	I	224 500	49 708	24 888	23 283	5 971	8 696
	II	267 674	44 800	25 088	28 845	12 558	14 536
	III	326 089	64 043	36 596	31 559	10 182	17 860
	IV	377 689	105 334	38 784	27 767	7 824	23 026
	V	340 008	63 088	40 177	32 834	9 439	18 773
	VI	350 655	64 009	39 816	41 979	4 444	21 324
	VII	386 363	72 935	42 974	42 266	3 846	20 443
	VIII	335 162	54 007	45 029	36 940	2 572	20 088
	IX	373 711	53 796	44 853	50 979	8 663	22 039
	X	410 874	83 893	35 073	61 469	10 945	22 341
	XI	430 386	94 512	44 350	36 844	21 231	27 325
	XII	419 543	65 380	38 934	62 667	21 829	22 826
2022*	I	331 346	66 336	36 386	31 404	17 614	14 683
	II	429 024	89 947	36 183	69 053	40 610	18 513
	III	411 408	114 809	22 323	59 657	18 321	12 601
	IV	415 735	92 188	37 115	35 308	51 768	14 596
	V	522 625	102 587	58 994	90 299	24 418	19 434
	VI	448 451	67 239	78 311	15 902	13 116	19 965
	VII	542 134	87 846	101 451	52 676	16 805	21 290
	VIII	473 303	62 874	120 113	17 311	10 043	25 350
	IX	523 170	69 441	99 609	60 016	14 686	26 897
	X	448 736	88 805	70 792	16 114	14 303	27 487
	XI	491 077	90 858	101 564	7 108	27 455	31 745
	XII	555 756	91 408	140 967	4 964	32 283	19 971



საგარეო ეკონომიკური ურთიერთობები

უმსხვილესი სამქსორტო სასაქონლო ჯგუფები 2022 წლის მქსორტის მიხედვით (ბაბრქმლქბა)

წელი და ოქვ	სპორტი და სპორტიანი სასმელქბი ¹⁾	მინერალური და	სამქურანლო	თხილი და სხვა	მდნქბი და	დანარჩენი	
		მტქნარი წქლქბი	საშუალქბი დაფასოქბული	კაკალი	კონცქნტრატქბი ქვირფასი ლითონქბისა	საქონლო	
ათასი აშშ დოლარი		7	8	9	10	11	12
2017	...	126 662	95 776	140 563	83 178	1 234	1 076 956
2018	...	128 651	118 309	147 040	69 535	0	1 341 374
2019	...	127 405	133 503	172 498	66 938	3 208	1 284 144
2020	...	132 314	116 581	99 016	94 067	39 904	1 147 708
2021	...	155 725	141 808	99 139	118 351	44 067	1 575 282
2021	I	6 958	8 803	2 954	7 257	2 399	83 582
	II	11 367	9 614	6 250	9 061	2 803	102 752
	III	11 494	10 946	9 816	8 265	7 350	117 977
	IV	14 236	12 359	9 299	5 966	2 148	130 947
	V	13 335	11 122	8 095	3 208	4 368	135 568
	VI	11 619	13 697	6 496	1 899	2 372	143 002
	VII	12 346	13 334	12 190	1 435	2 139	162 455
	VIII	11 640	12 666	8 541	8 346	2 869	132 466
	IX	12 775	11 602	8 945	24 595	4 925	130 539
	X	16 220	14 230	6 976	20 009	4 925	134 792
	XI	18 887	12 558	8 140	16 405	3 312	146 822
	XII	14 847	10 878	11 439	11 905	4 457	154 381
2022*	I	8 852	11 341	11 071	7 650	5 181	120 828
	II	8 745	11 973	9 158	5 617	5 287	133 938
	III	5 410	9 395	8 118	6 618	11 543	142 614
	IV	6 010	5 649	6 247	8 191	3 855	154 808
	V	11 063	2 767	8 633	7 150	7 103	190 177
	VI	12 772	3 685	5 998	5 591	9 686	216 184
	VII	24 064	10 980	9 431	2 974	8 880	205 735
	VIII	14 720	10 980	8 531	3 062	8 080	192 240
	IX	14 091	12 942	9 317	13 070	7 381	195 720
	X	15 101	12 530	14 548	15 404	6 194	167 459
	XI	13 380	12 308	7 104	14 478	5 371	179 706
	XII	13 936	7 967	11 316	12 759	5 978	214 206

¹⁾ სპორტი ეთილის არადქნატურიქბული 80 მოც.%-ზე ნაკლქბი სპორტის კონცქნტრატქბით და სპორტიანი სასმელქბი.

საგარეო ეკონომიკური ურთიერთობები

უმსხვილესი საიმპორტო სასაქონლო ჯგუფები 2022 წლის იმპორტის მიხედვით

	იმპორტი - სულ	მსუბუქი ავტომობილები	ნავთობი და ნავთობპროდუ- ქტები	სპილენძის მადნები და კონცენტრა- ტები	ნავთობის აირები და აირისებრი ნახშირწყალბა- დები სხვა	სამკურნალო საშუალებები დაფასოებული
წელი და თვე	ათასი აშშ დოლარი					
	1	2	3	4	5	6
2017 ...	8 057 082	590 186	697 153	338 880	306 674	344 758
2018 ...	9 361 429	839 714	864 130	396 700	291 152	339 035
2019 ...	9 519 470	1 108 223	758 463	603 692	327 974	355 175
2020 ...	8 053 824	781 660	498 655	582 382	314 984	327 057
2021 ...	10 099 756	935 453	823 040	736 080	342 365	382 184
2021 I	561 744	54 673	36 776	12 147	46 453	17 648
II	648 802	92 364	46 830	47 224	43 513	21 864
III	775 025	50 022	58 875	86 443	39 959	31 254
IV	756 338	54 384	54 737	44 663	18 264	36 518
V	770 217	83 263	58 669	43 473	10 311	31 245
VI	863 800	81 935	71 235	101 572	9 867	35 517
VII	882 331	92 947	77 754	60 110	11 695	29 737
VIII	868 601	85 280	87 125	50 259	13 009	26 545
IX	952 456	88 044	84 504	84 281	14 811	26 969
X	936 212	75 161	75 727	34 652	30 877	41 436
XI	1 033 391	81 710	85 989	103 487	46 962	35 732
XII	1 050 840	95 670	84 818	67 770	56 644	47 717
2022* I	801 006	97 031	72 730	2 459	65 623	24 319
II	1 019 190	72 757	90 016	145 216	53 713	28 298
III	926 109	90 379	81 857	64 223	64 881	32 675
IV	992 796	127 968	92 520	39 326	21 187	37 704
V	1 181 010	159 157	124 363	94 150	15 815	32 972
VI	1 109 175	164 797	115 567	39 970	11 129	39 631
VII	1 173 696	153 330	141 777	72 449	14 243	38 619
VIII	1 265 464	165 365	153 992	73 600	20 247	34 350
IX	1 137 328	140 529	149 467	36 747	25 316	27 573
X	1 203 767	176 649	113 711	54 923	24 859	33 370
XI	1 310 033	176 556	99 645	102 374	54 371	31 269
XII	1 397 291	158 758	100 908	49 862	86 401	43 224



საგარეო ეკონომიკური ურთიერთობები

**უმსხვილესი საიმპორტო სასაქონლო ჯგუფები 2022 წლის იმპორტის მიხედვით
(ბაზრეკლასა)**

წელი და ოვე	სატელეფონო აპარატები, ფიჭური ქსელებისთვის ან სხვა უსადენო ქსელებისთვის განკუთვნილი ტელეფონების ჩათვლით	გამომთვლელი მანქანები და მათი ბლოკები	სიგარები, სიგარილები და სიგარეტები თამბაქოს ან მისი შემცვლელი საგ ან	წნელები ნახშირბადიანი ფოლადისგან, შემდგომი დაბუშავების გარეშე	სატვირთო ავტომობილები	დანარჩენი საქონელი	
							ათასი აშშ დოლარი
2017	...	204 870	97 689	102 564	44 913	72 404	5 256 989
2018	...	198 036	126 667	186 979	81 205	74 991	5 962 817
2019	...	211 967	76 003	105 047	57 298	72 329	5 843 299
2020	...	164 729	64 808	88 921	50 404	72 303	5 107 922
2021	...	225 991	147 721	101 793	74 280	105 362	6 225 487
2021	I	11 995	3 782	3 387	4 855	17 571	352 457
	II	12 711	5 712	3 274	1 145	11 467	362 698
	III	14 832	8 609	6 487	5 431	10 538	462 574
	IV	13 670	5 794	6 761	3 988	5 602	511 957
	V	26 850	9 019	8 034	3 728	6 398	489 227
	VI	16 428	6 673	8 922	1 988	11 464	518 200
	VII	19 713	21 478	8 716	6 375	8 710	545 095
	VIII	24 765	29 616	10 194	11 386	6 397	524 024
	IX	19 405	20 242	7 557	10 418	7 241	588 985
	X	16 036	13 007	8 992	9 905	6 259	624 160
	XI	21 749	12 887	12 571	6 809	5 842	619 651
	XII	27 836	10 902	16 898	8 253	7 872	626 459
2022*	I	24 374	18 763	3 861	8 896	5 436	477 515
	II	22 945	13 399	5 578	4 155	6 864	576 249
	III	16 447	11 545	2 665	10 383	7 422	543 632
	IV	17 028	9 248	6 549	9 853	7 668	623 745
	V	21 449	24 232	11 696	11 894	8 261	677 021
	VI	23 462	19 043	10 297	4 842	9 343	671 094
	VII	20 772	15 771	12 273	14 546	8 648	681 269
	VIII	25 032	15 547	19 459	10 738	9 339	737 795
	IX	27 168	9 645	14 811	9 180	10 530	686 362
	X	28 644	8 315	10 138	11 579	10 607	730 972
	XI	35 170	16 722	14 101	11 239	7 991	760 595
	XII	61 150	22 024	19 030	11 604	11 390	832 941

4

საგარეო ეკონომიკური ურთიერთობები

საქართველოს უმსხვილესი სავაჭრო პარტნიორი ქვეყნები 2022 წლის მესამე კვარტალში

წელი და თვე	სულ											
	კესპორტი	ჩინეთი	აზერბაიჯანი	რუსეთი	სომხეთი	თურქეთი	ბულგარეთი	აშშ	კაზახეთი	უკრაინა	ბერძენი	
	ათასი აშშ დოლარი	1	2	3	4	5	6	7	8	9	10	11
2017	...	2 745 667	201 702	274 224	397 854	213 543	216 663	186 856	121 797	51 786	127 362	3 982
2018	...	3 379 720	199 108	507 644	437 749	286 335	241 376	259 166	159 900	90 688	179 520	9 583
2019	...	3 798 394	207 512	508 681	496 974	432 560	202 341	299 702	132 251	66 994	250 924	9 688
2020	...	3 344 474	477 256	441 299	441 105	187 481	190 571	312 736	80 040	47 621	217 533	15 746
2021	...	4 242 653	615 684	531 725	610 060	256 116	322 761	253 948	194 671	96 182	307 436	13 709
2021	I	224 500	26 872	34 404	22 698	9 079	21 428	27 035	14 347	1 396	15 264	417
	II	267 674	26 939	31 970	45 798	13 974	23 800	9 256	2 444	2 237	24 638	1 330
	III	326 089	55 706	38 205	38 366	14 432	30 800	23 225	13 636	5 866	26 488	1 288
	IV	377 689	88 860	47 615	50 146	16 260	28 832	26 114	7 851	4 437	31 161	180
	V	340 008	63 833	43 357	45 710	24 857	28 894	10 904	14 053	6 923	19 367	2 579
	VI	350 655	27 670	48 823	61 027	24 211	31 321	27 200	13 388	7 861	20 948	1 638
	VII	386 363	77 754	50 964	58 872	25 307	25 434	3 534	21 644	12 365	27 902	2 408
	VIII	335 162	54 204	51 656	54 453	19 873	21 350	7 251	4 428	9 340	26 885	726
	IX	373 711	56 459	53 155	49 166	23 087	21 972	12 928	28 532	10 570	23 433	863
	X	410 874	42 312	43 224	55 619	25 332	26 803	36 925	30 917	11 158	29 350	1 249
	XI	430 386	48 536	44 913	67 312	29 348	31 508	58 986	3 648	12 399	32 670	944
	XII	419 543	46 540	43 438	60 892	30 355	30 619	10 591	39 782	11 631	29 330	86
2022*	I	331 346	27 806	46 789	42 684	20 809	27 589	49 635	4 088	6 152	31 629	69
	II	429 024	67 597	45 547	50 194	24 811	31 264	34 199	37 333	9 640	15 953	18 081
	III	411 408	124 623	33 022	16 958	29 417	40 356	10 913	41 926	7 923	1 840	0
	IV	415 735	70 373	43 036	46 607	33 710	29 256	34 249	4 664	17 876	3 544	44 296
	V	522 625	72 434	55 724	53 823	40 146	64 215	47 048	54 918	22 278	11 565	24 352
	VI	448 451	37 178	62 903	46 216	49 452	61 196	49 934	3 150	15 340	22 372	0
	VII	542 134	75 589	64 466	82 586	53 187	41 196	9 131	41 894	17 772	43 950	16 542
	VIII	473 303	27 031	70 024	70 185	50 832	29 038	51 698	3 104	30 516	36 678	0
	IX	523 170	72 190	67 089	63 957	63 783	29 082	9 090	52 861	25 307	31 153	14 685
	X	448 736	32 642	53 140	57 094	55 382	25 919	50 978	14 816	17 753	13 973	0
	XI	491 077	53 247	53 724	67 633	74 111	30 533	48 620	3 361	29 944	9 072	17 752
	XII	555 756	76 126	77 164	53 690	88 940	25 764	28 172	2 943	37 673	10 348	18 113

4

საგარეო ეკონომიკური ურთიერთობები

საქართველოს უმსხვილესი საგარეო კარტნიორი ქვეყნები 2022 წლის იანვრის მდებარეობით

წელი და თვე	სულ	იმპორტი	თურქეთი	რუსეთი	ჩინეთი	აშშ	გერმანია	აზერბაიჯანი	სომხეთი	იაპონია	რუმინეთი	იტალია
		ათასი აშშ დოლარი										
		1	2	3	4	5	6	7	8	9	10	11
2017	...	8 057 082	1 373 865	789 557	732 647	331 510	454 626	567 111	281 334	158 610	191 033	218 161
2018	...	9 361 429	1 474 320	934 716	834 139	500 984	467 406	592 762	335 372	243 647	209 212	232 085
2019	...	9 519 470	1 617 154	977 124	858 663	678 836	501 954	558 973	267 679	257 318	212 571	228 561
2020	...	8 053 824	1 407 711	888 473	709 082	556 400	406 908	513 209	422 401	161 237	119 568	183 338
2021	...	10 099 756	1 828 976	1 023 182	865 021	648 197	482 007	598 391	418 430	186 750	177 601	248 398
2021	I	561 744	93 381	55 709	99 604	40 541	21 567	51 535	14 897	7 703	10 560	16 601
	II	648 802	110 881	76 129	40 660	76 715	32 079	49 081	35 354	8 184	9 187	16 529
	III	775 025	140 576	89 296	43 082	32 327	44 020	45 381	64 502	14 141	13 394	20 460
	IV	756 338	147 840	96 405	43 716	33 387	40 442	37 023	34 047	13 521	18 389	19 462
	V	770 217	132 909	76 757	62 632	60 479	35 595	29 302	49 419	16 542	20 132	19 954
	VI	863 800	154 910	71 920	73 368	56 792	36 495	36 571	33 091	15 247	20 536	24 688
	VII	882 331	137 664	79 280	96 606	65 756	43 190	43 157	40 869	21 559	8 616	19 856
	VIII	868 601	157 720	89 542	59 917	53 090	39 248	51 044	28 417	21 114	4 496	27 291
	IX	952 456	172 242	84 633	80 551	56 537	51 672	47 452	26 370	25 162	5 312	20 407
	X	936 212	171 794	93 847	105 359	51 296	47 782	61 008	31 415	15 700	17 441	20 397
	XI	1 033 391	187 328	115 578	85 035	53 320	40 018	59 724	27 002	17 334	26 237	20 880
	XII	1 050 840	221 731	94 087	74 490	67 957	49 899	87 114	33 048	10 542	23 300	21 872
2022*	I	801 006	144 160	85 948	62 807	42 811	32 712	76 992	11 797	36 173	20 096	13 316
	II	1 019 190	152 571	95 955	80 203	50 645	39 206	79 703	48 219	5 989	24 021	19 105
	III	926 109	168 860	92 055	99 020	68 744	45 013	73 388	35 469	7 531	17 151	22 348
	IV	992 796	178 322	129 485	82 320	89 444	59 150	46 945	49 549	16 741	16 095	22 869
	V	1 181 010	195 571	152 005	96 748	103 539	46 681	39 484	94 329	20 290	25 543	21 200
	VI	1 109 175	203 917	150 972	101 899	98 459	54 552	29 667	40 513	31 221	34 662	24 055
	VII	1 173 696	185 569	169 177	97 813	90 636	53 966	39 683	62 290	29 093	36 855	25 343
	VIII	1 265 464	240 486	193 013	105 953	81 424	61 495	42 012	41 583	44 366	32 825	26 494
	IX	1 137 328	214 108	175 196	103 265	79 060	60 901	43 957	49 157	20 568	22 035	22 151
	X	1 203 767	237 240	172 417	91 585	94 043	67 240	45 063	67 947	26 680	18 720	22 552
	XI	1 310 033	226 585	192 787	96 883	96 440	69 156	53 899	48 411	37 350	17 841	31 370
	XII	1 397 291	226 307	226 401	107 683	77 593	78 480	68 010	64 288	45 859	26 077	36 834

4

ექსპორტი ქვეყნების ჯგუფების მიხედვით

წელი და თვე		ექსპორტი - სულ	დსთ-ის ქვეყნები	ევროკავშირის ქვეყნები ¹⁾	შავი ზღვის ეკონომიკური თანამშრომლობის ორგანიზაციის ქვეყნები	ეკონომიკური თანამშრომლობისა და განვითარების ორგანიზაციის ქვეყნები
		ათასი აშშ დოლარი				
		1	2	3	4	5
2017	...	2 745 667	1 194 178	655 436	1 499 148	794 036
2018	...	3 379 720	1 689 152	729 224	1 976 566	922 946
2019	...	3 798 394	2 043 209	834 947	2 383 049	814 457
2020	...	3 344 474	1 509 329	717 569	1 828 607	826 373
2021	...	4 242 653	2 020 770	717 192	2 345 648	1 129 217
2021	I	224 500	92 122	49 286	131 547	69 013
	II	267 674	131 237	52 116	154 478	81 893
	III	326 089	140 757	55 243	176 449	87 165
	IV	377 689	166 587	54 988	205 330	77 201
	V	340 008	158 741	40 693	175 612	85 788
	VI	350 655	178 721	69 038	215 867	101 639
	VII	386 363	196 295	27 687	196 158	88 391
	VIII	335 162	180 259	40 202	185 990	79 624
	IX	373 711	179 156	55 749	189 051	105 275
	X	410 874	189 239	93 998	222 961	124 327
	XI	430 386	210 412	104 028	279 538	84 034
	XII	419 543	197 245	74 165	212 667	144 866
2022*	I	331 346	165 002	84 883	230 145	70 622
	II	429 024	164 897	74 162	208 912	115 425
	III	411 408	105 670	49 560	135 533	138 160
	IV	415 735	159 067	66 445	192 087	84 273
	V	522 625	201 200	76 905	274 508	161 584
	VI	448 451	221 826	80 925	298 650	103 629
	VII	542 134	287 908	52 361	295 969	138 770
	VIII	473 303	289 354	82 972	313 062	79 991
	IX	523 170	281 374	42 202	266 158	126 900
	X	448 736	228 635	104 779	257 949	106 849
	XI	491 077	265 906	83 617	284 757	81 265
	XII	555 756	322 372	63 972	285 576	77 942



¹⁾ 2010-2015 წწ. OECD -ის წევრი 34 ქვეყანა.
 2016-2017 წწ. OECD -ის წევრი 35 ქვეყანა.
 2018 წლიდან OECD -ის წევრი 36 ქვეყანა.
 2020 წლიდან -OECD -ის წევრი 37 ქვეყანა.

2013-2020 წწ. - ევროკავშირის წევრი 28 ქვეყანა.
 2021 წლიდან - ევროკავშირის წევრი 27 ქვეყანა.

საგარეო ეკონომიკური ურთიერთობები

იპორტი ქვეყნების ჯგუფების მიხედვით

წელი და თვე		იმპორტი - სულ	დსთ-ის ქვეყნები	ევროკავშირის ქვეყნები ¹⁾	შავი ზღვის ეკონომიკური თანამშრომლობის ორგანიზაციის ქვეყნები	ეკონომიკური თანამშრომლობის და განვითარების ორგანიზაციის ქვეყნები
		ათასი აშშ დოლარი				
		1	2	3	4	5
2017	...	8 057 082	2 321 888	2 225 009	3 913 700	3 920 043
2018	...	9 361 429	2 695 364	2 555 197	4 355 194	4 629 120
2019	...	9 519 470	2 441 083	2 408 457	4 258 234	4 990 699
2020	...	8 053 824	2 413 787	1 926 781	3 914 645	4 065 859
2021	...	10 099 756	2 815 311	2 308 442	4 780 027	5 024 164
2021	I	561 744	155 095	116 650	258 679	258 757
	II	648 802	198 791	143 057	315 953	354 103
	III	775 025	257 293	185 963	401 016	371 922
	IV	756 338	241 677	188 101	400 138	390 947
	V	770 217	221 017	181 630	360 294	382 843
	VI	863 800	207 415	191 665	367 958	429 769
	VII	882 331	236 270	204 156	398 100	426 860
	VIII	868 601	239 708	196 071	400 443	421 453
	IX	952 456	231 021	216 493	420 056	489 324
	X	936 212	249 190	221 914	444 534	457 245
	XI	1 033 391	286 929	226 241	485 280	488 496
	XII	1 050 840	290 905	236 501	527 577	552 444
2022*	I	801 006	233 160	181 733	394 384	384 902
	II	1 019 190	283 721	207 957	466 384	440 370
	III	926 109	232 721	217 740	445 620	447 545
	IV	992 796	270 412	241 024	457 566	524 967
	V	1 181 010	351 529	239 466	554 930	554 879
	VI	1 109 175	268 651	245 857	492 100	568 200
	VII	1 173 696	328 161	263 198	548 923	583 232
	VIII	1 265 464	325 557	281 172	617 549	655 493
	IX	1 137 328	324 891	258 853	559 239	557 106
	X	1 203 767	340 798	291 005	604 025	637 285
	XI	1 310 033	340 182	293 084	603 747	688 098
	XII	1 397 291	414 634	340 411	661 919	685 125

¹⁾ 2010-2015 წწ. OECD -ის წევრი 34 ქვეყანა.
2016-2017 წწ. OECD -ის წევრი 35 ქვეყანა.
2018 წლიდან OECD -ის წევრი 36 ქვეყანა.
2020 წლიდან - OECD -ის წევრი 37 ქვეყანა.

2013-2020 წწ. - ევროკავშირის წევრი 28 ქვეყანა.
2021 წლიდან - ევროკავშირის წევრი 27 ქვეყანა.

სამომხარებლო ფასების ინდექსი ქალაქების მიხედვით
(წინა თვე=100)

თვე		საქართველო	თბილისი	ქუთაისი	ბათუმი	გორი	თელავი	ზუგდიდი
		1	2	3	4	5	6	7
2021	I	101.1	101.0	101.2	101.2	101.0	100.9	102.3
	II	101.1	101.0	101.2	101.2	101.2	101.4	100.8
	III	104.2	103.9	105.0	104.0	105.1	105.0	103.4
	IV	100.9	101.1	100.7	100.8	101.0	100.9	100.2
	V	100.7	100.7	100.7	101.8	100.0	100.8	99.3
	VI	100.7	101.1	100.6	100.1	100.0	100.2	100.1
	VII	101.3	101.0	102.0	101.2	101.8	101.6	102.1
	VIII	100.7	100.6	100.3	101.7	100.2	101.0	101.1
	IX	100.2	100.1	100.6	100.3	100.1	100.4	100.4
	X	101.3	101.3	100.9	101.3	101.7	101.5	102.0
	XI	100.6	100.4	101.1	100.2	101.2	100.4	101.3
	XII	100.3	100.2	100.4	100.3	100.7	100.2	100.3
2022	I	101.1	100.7	101.8	101.1	100.9	101.7	102.1
	II	100.9	100.9	100.4	101.4	101.2	101.1	100.4
	III	102.5	102.3	102.3	102.7	102.2	102.5	103.2
	IV	101.8	102.0	101.9	101.9	100.9	102.2	101.4
	V	101.1	102.2	99.7	100.8	100.6	99.8	98.4
	VI	100.2	99.8	101.0	101.2	99.5	100.2	101.0
	VII	100.2	100.1	100.1	100.0	100.1	100.0	101.6
	VIII	100.1	100.1	99.6	100.3	100.2	100.2	101.2
	IX	100.8	100.4	102.0	101.4	100.9	101.0	100.7
	X	100.5	100.8	99.8	100.6	101.2	100.1	99.4
	XI	100.5	100.5	100.0	100.2	100.3	100.7	101.3
	XII	99.7	99.9	98.7	100.1	99.7	99.8	100.2



სამომხმარებლო ფასები

სამომხმარებლო ფასების ინდექსი ქალაქების მიხედვით (წინა წლის შესაბამისი თვე=100)

წელი და თვე	საქართველო	თბილისი	ქუთაისი	ბათუმი	გორი	თელავი	ზუგდიდი	
	1	2	3	4	5	6	7	
2018	XII	101.5	101.1	102.6	101.1	101.7	102.2	101.8
2019	XII	107.0	107.0	105.9	107.2	106.9	108.9	106.8
2020	XII	102.4	101.7	103.1	101.5	104.3	103.1	104.9
2021	XII	113.9	112.9	115.6	115.1	114.8	115.3	114.2
2022	XII	109.8	110.0	107.4	112.3	108.1	109.6	111.5
2021	I	102.8	102.5	102.9	101.8	104.5	103.5	104.0
	II	103.6	103.0	104.0	103.1	105.3	104.7	104.2
	III	107.2	106.2	108.3	106.7	110.0	109.5	107.7
	IV	107.2	106.6	106.6	107.0	111.2	108.6	107.6
	V	107.7	106.9	108.4	108.6	109.2	109.7	107.2
	VI	109.9	109.0	111.4	110.8	111.4	111.8	109.0
	VII	111.9	110.9	113.8	112.0	114.3	113.7	111.6
	VIII	112.8	111.8	114.2	113.7	113.8	114.8	112.5
	IX	112.3	110.9	114.5	113.1	113.7	114.4	112.6
	X	112.8	111.6	114.3	114.0	113.8	114.1	114.4
	XI	112.5	111.5	114.2	112.9	113.3	113.5	114.0
	XII	113.9	112.9	115.6	115.1	114.8	115.3	114.2
2022	I	113.9	112.6	116.3	114.9	114.6	116.2	114.0
	II	113.7	112.5	115.4	115.1	114.6	115.9	113.6
	III	111.8	110.9	112.5	113.7	111.5	113.1	113.4
	IV	112.8	111.8	113.7	114.9	111.4	114.5	114.7
	V	113.3	113.4	112.6	113.9	112.1	113.4	113.6
	VI	112.8	112.0	113.0	115.1	111.5	113.4	114.7
	VII	111.5	111.1	111.0	113.8	109.7	111.5	114.2
	VIII	110.9	110.4	110.2	112.3	109.7	110.7	114.3
	IX	111.5	110.8	111.7	113.4	110.5	111.4	114.6
	X	110.6	110.3	110.5	112.6	110.1	109.8	111.7
	XI	110.4	110.4	109.3	112.6	109.1	110.1	111.6
	XII	109.8	110.0	107.4	112.3	108.1	109.6	111.5

5

სამომხარებლო ფასების ინდექსი ქალაქების მიხედვით
(2010 წლის საშუალო=100)

წელი და თვე	და	საქართველო	თბილისი	ქუთაისი	ბათუმი	გორი	თელავი	ზუგდიდი
		1	2	3	4	5	6	7
2018	XII	129.0	126.5	133.0	129.1	129.9	136.2	...
2019	XII	138.0	135.4	140.8	138.3	138.8	148.4	...
2020	XII	141.3	137.6	145.1	140.4	144.8	153.1	...
2021	XII	161.0	155.4	167.7	161.6	166.2	176.5	...
2022	XII	176.9	170.9	180.1	181.5	179.6	193.4	...
2021	I	142.9	138.9	146.8	142.1	146.3	154.5	...
	II	144.4	140.3	148.5	143.8	148.1	156.6	...
	III	150.5	145.7	155.9	149.5	155.7	164.5	...
	IV	151.9	147.3	157.1	150.8	157.3	166.0	...
	V	152.9	148.4	158.1	153.4	157.2	167.4	...
	VI	153.9	149.9	159.2	153.6	157.2	167.7	...
	VII	156.0	151.4	162.3	155.4	160.1	170.4	...
	VIII	157.1	152.4	162.9	158.0	160.4	172.1	...
	IX	157.5	152.5	163.8	158.5	160.6	172.8	...
	X	159.6	154.5	165.2	160.7	163.2	175.3	...
	XI	160.6	155.1	167.0	161.0	165.1	176.0	...
	XII	161.0	155.4	167.7	161.6	166.2	176.5	...
2022	I	162.8	156.5	170.8	163.3	167.7	179.5	...
	II	164.3	157.9	171.4	165.5	169.8	181.5	...
	III	168.3	161.5	175.4	170.1	173.6	186.0	...
	IV	171.4	164.7	178.7	173.3	175.2	190.1	...
	V	173.2	168.3	178.1	174.8	176.3	189.8	...
	VI	173.6	168.0	179.9	176.8	175.3	190.1	...
	VII	174.0	168.2	180.1	176.9	175.6	190.1	...
	VIII	174.2	168.3	179.4	177.4	175.9	190.5	...
	IX	175.7	169.0	182.9	179.8	177.5	192.5	...
	X	176.5	170.3	182.5	180.9	179.7	192.6	...
	XI	177.3	171.2	182.5	181.3	180.2	193.8	...
	XII	176.9	170.9	180.1	181.5	179.6	193.4	...



სამომხმარებლო ფასები

სამომხმარებლო ფასების ინდექსები საქართველოში COICOP-ის სასაქონლო ჯგუფების მიხედვით (წინა თვე=100)

წელი და თვე	სულ	სურსათი და უალკოჰოლო სასმელები	ალკოჰოლური სასმელები და თამბაქო	ტანსაცმელი და ფეხსაცმელი	საცხოვრებელი სახლი, წყალი, ელექტროენერგია, აირი და სათბობის სხვა სახეები	ავეჯი, საოჯახო ნივთები და მორთულობა, სახლის მოვლა-შეკეთება	
		1	2	3	4	5	6
2021	I	101.1	102.0	100.2	99.9	101.9	101.6
	II	101.1	101.1	101.4	96.6	99.6	101.7
	III	104.2	101.5	100.9	98.1	136.1	100.2
	IV	100.9	100.3	100.9	104.9	99.5	102.1
	V	100.7	100.3	100.0	101.1	100.1	101.7
	VI	100.7	100.2	100.3	100.0	102.7	100.3
	VII	101.3	103.2	100.2	97.8	100.0	101.2
	VIII	100.7	101.4	100.0	97.2	100.8	101.1
	IX	100.2	100.2	100.3	100.2	100.1	100.4
	X	101.3	103.0	100.6	109.2	100.2	100.2
	XI	100.6	100.6	100.7	100.0	100.1	101.0
	XII	100.3	100.8	99.6	98.6	100.4	99.6
2022	I	101.1	102.5	101.2	96.2	102.9	101.2
	II	100.9	102.1	101.3	95.9	100.2	100.4
	III	102.5	102.0	101.2	100.2	101.2	102.7
	IV	101.8	103.3	100.6	104.9	100.4	99.7
	V	101.1	100.8	101.3	100.3	106.2	100.9
	VI	100.2	100.1	100.7	99.8	100.0	99.9
	VII	100.2	98.6	100.6	97.6	100.3	102.0
	VIII	100.1	100.9	100.1	99.5	100.0	101.7
	IX	100.8	101.7	99.7	101.5	100.0	100.4
	X	100.5	101.4	100.3	103.8	101.3	101.3
	XI	100.5	101.5	100.6	99.8	101.7	99.4
	XII	99.7	100.4	101.2	98.3	100.8	98.9

5

სამომხმარებლო ფასების ინდექსები საქართველოში COICOP-ის სასაქონლო ჯგუფების მიხედვით (წინა თვე=100) (ბაზრეკლასი)

წელი და თვე		ჯანმრთელობის	ტრანსპორტი	კავშირგაბ-	დასვენება,	განათლება	რესტორნები	სხვადასხვა
		დაცვა	მულა	და	გართობა	და	სასტუმროები	საქონელი და მომსახურება
		7	8	9	10	11	12	13
2021	I	100.6	101.4	99.9	99.6	100.2	99.4	100.9
	II	100.5	102.5	100.2	100.6	100.6	103.7	101.1
	III	103.6	102.6	100.1	100.2	100.4	102.6	99.9
	IV	101.0	103.0	100.1	100.5	100.3	101.5	100.3
	V	100.9	102.0	100.0	100.7	99.9	101.4	100.3
	VI	100.5	100.4	99.3	101.6	99.7	101.0	100.4
	VII	100.0	101.4	99.8	100.1	100.2	101.2	101.1
	VIII	99.3	101.1	100.2	98.5	100.0	101.8	101.4
	IX	100.3	100.0	99.8	99.0	104.3	99.7	100.0
	X	100.5	100.2	99.9	99.5	99.2	99.9	100.2
	XI	100.5	101.7	100.0	101.1	100.0	100.1	100.3
	XII	100.1	99.9	100.0	101.1	99.9	100.9	99.9
2022	I	100.2	100.4	100.2	97.4	99.8	101.1	100.7
	II	99.6	101.0	101.8	102.1	99.8	100.3	100.5
	III	101.4	108.9	100.4	101.5	100.5	103.5	100.7
	IV	99.6	103.7	99.6	100.8	99.8	101.0	100.6
	V	100.2	100.0	99.8	99.6	100.0	101.5	100.6
	VI	99.6	100.0	99.7	101.1	100.0	102.3	100.5
	VII	99.6	102.4	99.5	101.1	100.0	101.5	105.7
	VIII	99.8	96.9	99.4	100.9	100.0	102.3	100.5
	IX	98.0	98.7	100.0	103.9	107.5	100.5	101.1
	X	98.9	98.0	99.8	98.8	99.3	100.8	100.5
	XI	100.3	98.6	99.9	97.9	100.1	99.3	100.1
	XII	99.3	97.3	99.6	98.6	100.0	99.9	99.7



სამომხმარებლო ფასები

სამომხმარებლო ფასების ინდექსები საქართველოში COICOP-ის სასაქონლო ჯგუფების მიხედვით (წინა წლის შესაბამისი ტყე=100)

წელი და თვე	სულ	სურსათი და უალკოჰოლო სასმელები	ალკოჰოლური სასმელები და თამბაქო	ტანსაცმელი და ფეხსაცმელი	საცხოვრებელი სახლი, წყალი, ელექტროენერ- გია, აირი და სათბობის სხვა სახეები	ავეჯი, საოჯახო ნივთები და მორთულობა, სახლის მოვლა- შეკეთება	
		1	2	3	4	5	6
2018	XII	101.5	101.7	104.9	93.4	103.1	100.5
2019	XII	107.0	112.3	115.6	95.8	103.7	103.2
2020	XII	102.4	106.8	108.6	99.1	78.3	109.5
2021	XII	113.9	115.6	105.2	102.8	143.5	111.8
2022	XII	109.8	116.3	109.3	97.5	115.8	108.8
2021	I	102.8	106.4	106.9	102.6	79.5	110.8
	II	103.6	106.2	108.1	102.3	78.8	112.3
	III	107.2	105.7	108.9	99.9	107.6	112.0
	IV	107.2	103.0	108.0	104.7	107.1	109.0
	V	107.7	103.3	106.8	105.3	106.6	112.0
	VI	109.9	108.8	107.4	99.7	110.5	110.6
	VII	111.9	114.1	107.1	101.7	111.1	111.5
	VIII	112.8	116.2	107.1	101.1	111.6	112.6
	IX	112.3	115.9	106.3	98.9	111.8	112.5
	X	112.8	118.4	106.8	102.4	111.9	111.3
	XI	112.5	117.0	106.9	102.4	111.5	111.6
	XII	113.9	115.6	105.2	102.8	143.5	111.8
2022	I	113.9	116.2	106.2	99.1	144.8	111.4
	II	113.7	117.3	106.1	98.4	145.8	109.9
	III	111.8	117.8	106.3	100.5	108.4	112.7
	IV	112.8	121.3	106.1	100.5	109.4	110.1
	V	113.3	122.0	107.5	99.7	116.1	109.2
	VI	112.8	121.8	107.9	99.4	113.0	108.7
	VII	111.5	116.4	108.3	99.3	113.3	109.5
	VIII	110.9	115.8	108.5	101.7	112.4	110.1
	IX	111.5	117.6	107.9	103.0	112.2	110.1
	X	110.6	115.8	107.6	98.0	113.5	111.3
	XI	110.4	116.8	107.6	97.8	115.4	109.6
	XII	109.8	116.3	109.3	97.5	115.8	108.8

5

სამომხმარებლო ფასების ინდექსები საქართველოში COICOP-ის სასაქონლო ჯგუფების მიხედვით (წინა წლის შესაბამისი თვე=100) (გაგრძელება)

წელი და თვე		ჯანმრთელობის	ტრანსპორტი	კავშირგაბ-	დასვენება,	განათლება	რესტორნები	სხვადასხვა
		დაცვა		მულობა	გართობა		და	საქონელი და
		7	8	9	10	11	12	13
2018	XII	102.9	101.7	97.4	101.1	101.9	101.8	100.6
2019	XII	103.5	102.9	98.6	106.9	103.2	107.9	105.8
2020	XII	109.6	97.7	100.0	97.2	100.6	103.5	108.4
2021	XII	107.9	117.3	99.3	102.5	104.8	114.0	106.0
2022	XII	96.4	105.5	99.7	103.6	106.6	114.8	111.6
2021	I	109.7	99.1	100.1	101.4	100.8	102.0	108.9
	II	109.8	102.3	100.6	103.5	101.5	105.3	109.4
	III	113.6	105.8	100.5	103.2	101.4	107.7	109.0
	IV	113.8	112.4	100.2	103.4	101.5	115.0	108.2
	V	113.4	117.4	99.6	103.9	101.3	111.8	107.0
	VI	111.6	122.0	99.2	104.8	101.3	109.6	105.6
	VII	111.4	122.5	99.2	104.7	101.6	110.2	106.0
	VIII	110.9	122.5	99.6	103.4	101.6	111.7	106.3
	IX	109.2	120.3	99.4	102.7	107.2	110.7	106.0
	X	108.4	119.6	99.2	101.6	104.9	111.2	105.9
	XI	108.5	120.2	99.3	102.4	105.0	110.9	105.9
	XII	107.9	117.3	99.3	102.5	104.8	114.0	106.0
2022	I	107.5	116.2	99.6	100.2	104.3	116.0	105.7
	II	106.5	114.5	101.1	101.7	103.4	112.1	105.1
	III	104.2	121.6	101.5	103.1	103.6	113.1	105.9
	IV	102.8	122.4	101.0	103.4	103.1	112.5	106.3
	V	102.0	120.0	100.8	102.3	103.2	112.6	106.6
	VI	101.1	119.4	101.2	101.8	103.5	114.0	106.7
	VII	100.6	120.6	100.9	102.7	103.3	114.3	111.5
	VIII	101.2	115.6	100.1	105.2	103.3	114.9	110.6
	IX	98.9	114.1	100.4	110.4	106.4	115.7	111.7
	X	97.4	111.6	100.3	109.6	106.5	116.8	112.1
	XI	97.2	108.2	100.2	106.2	106.6	115.9	111.8
	XII	96.4	105.5	99.7	103.6	106.6	114.8	111.6



მწარმოებელთა ფასები

**სამრეწველო პროდუქციის მწარმოებელთა ფასების ინდექსები
(წინა წლის დეკემბერი=100)**

	სულ	ნახშირი და ლიგნიტი	ნედლი ნავთობი და ბუნებრივი აირი	ლითონის მადნები	სამთო- მოპოვებითი მრეწველო- ბის და კარიერების დამუშავების სხვა პროდუქტები	კვების პროდუქტები	სასმელები	თამბაქოს პროდუქტები	
	1	2	3	4	5	6	7	8	
2020	XII	111.7	50.5	69.5	141.1	106.0	114.6	106.0	100.0
2021	XII	120.3	100.0	182.7	82.2	116.8	112.5	102.8	100.0
2022	XII	100.1	120.9	96.2	78.1	122.1	109.8	95.5	100.0
2021	I	102.8	100.0	100.0	82.2	100.8	100.9	103.1	100.0
	II	103.6	100.0	148.2	82.7	102.2	101.0	103.8	100.0
	III	105.5	100.0	148.2	81.5	105.9	102.8	104.7	100.0
	IV	108.9	100.0	176.6	86.9	106.4	105.0	106.1	100.0
	V	108.6	100.0	182.6	90.3	110.6	105.3	105.4	100.0
	VI	107.5	100.0	182.6	83.7	110.7	104.8	101.0	100.0
	VII	107.2	100.0	180.0	81.7	112.0	105.1	100.5	100.0
	VIII	108.5	100.0	177.2	82.0	112.7	104.5	101.9	100.0
	IX	110.9	100.0	179.4	82.0	114.1	107.5	100.9	100.0
	X	113.8	100.0	179.4	84.6	114.2	110.3	102.2	100.0
	XI	115.9	100.0	190.4	84.2	115.3	112.6	102.0	100.0
	XII	120.3	100.0	182.7	82.2	116.8	112.5	102.8	100.0
2022	I	99.3	100.0	121.5	95.3	100.2	101.0	98.0	100.0
	II	100.8	114.9	140.5	96.4	103.3	101.2	99.7	100.0
	III	104.6	114.9	123.0	108.7	104.7	104.5	102.3	100.0
	IV	104.4	114.9	135.8	102.4	104.6	107.0	100.4	100.0
	V	103.1	114.9	134.7	92.6	103.7	107.6	98.9	100.0
	VI	103.0	114.9	134.7	90.1	104.9	109.2	98.0	100.0
	VII	100.1	114.9	133.3	77.1	107.5	106.0	97.3	100.0
	VIII	100.0	128.8	123.4	78.0	110.1	106.5	97.5	100.0
	IX	100.6	124.4	103.5	76.6	115.3	109.4	97.1	100.0
	X	99.8	123.1	112.3	73.9	116.6	108.9	96.5	100.0
	XI	99.8	120.0	101.7	76.1	117.8	110.4	95.8	100.0
	XII	100.1	120.9	96.2	78.1	122.1	109.8	95.5	100.0

6

სამრეწველო პროდუქციის მზარმოვებელთა ფასების ინდექსები
 (წინა წლის დეკემბერი=100) (ბაზრკმლება)

	ტექსტილი	ტანსაცმელი	ტყავი და ტყავის ნაწარმი	მერქანი და მერქნის და კორპის ნაწარმი, ავჯის გარდა; ნაკეობები ჩალის და წნული მასალებისგან	ქაღალდი და ქაღალდის პროდუქტები	მომსახურება ბეჭდვით და ჩანაწერების აღწარმოებით	კოქსი და რაფინირე- ბული ნავთობ- პროდუქტები	ძირითადი ქიმიური ნივთიერებები და ქიმიური პროდუქტები		
									9	10
2020	XII	108.3	105.3	103.9	105.6	102.8	180.3	78.4	93.6	
2021	XII	119.4	105.1	107.3	131.2	127.8	102.7	160.5	285.0	
2022	XII	97.6	120.9	103.1	99.0	109.9	106.1	79.9	84.0	
2021	I	100.8	100.0	100.1	98.8	99.9	105.4	109.3	100.1	
	II	101.8	99.8	100.1	100.1	101.1	120.6	112.2	101.5	
	III	103.8	100.0	102.1	103.9	108.3	117.3	129.4	103.9	
	IV	135.2	100.6	104.9	109.3	113.5	134.3	132.9	105.2	
	V	135.6	99.9	104.9	116.8	117.2	139.3	131.6	104.9	
	VI	133.6	99.3	104.9	114.4	113.9	148.9	132.9	115.7	
	VII	133.5	99.2	104.9	116.0	114.0	137.2	147.4	121.3	
	VIII	118.9	99.3	106.8	115.8	116.4	113.1	146.8	128.7	
	IX	118.8	99.1	104.9	115.1	114.4	104.5	142.6	129.0	
	X	119.9	99.8	104.9	126.0	118.2	97.7	156.0	129.9	
	XI	118.9	99.5	106.3	127.2	122.3	100.5	156.2	180.9	
	XII	119.4	105.1	107.3	131.2	127.8	102.7	160.5	285.0	
2022	I	97.5	99.8	101.6	97.5	100.1	98.6	95.0	103.0	
	II	96.9	99.0	103.2	101.2	102.9	102.4	95.6	103.2	
	III	102.7	98.3	109.3	106.1	111.1	102.4	97.1	105.2	
	IV	97.7	97.8	104.4	105.4	115.9	99.2	113.4	105.7	
	V	97.0	98.0	104.2	104.4	120.6	97.2	120.1	106.6	
	VI	111.2	109.7	105.7	104.3	120.4	94.6	119.5	104.7	
	VII	97.8	108.1	101.9	102.1	118.2	101.0	124.0	88.0	
	VIII	97.6	119.1	102.4	102.0	118.6	94.4	101.5	89.9	
	IX	100.0	118.6	102.1	101.1	115.9	86.3	91.2	87.0	
	X	90.1	118.0	100.3	99.9	115.1	92.6	92.1	83.4	
	XI	89.9	121.7	101.0	97.4	113.7	102.3	81.6	78.0	
	XII	97.6	120.9	103.1	99.0	109.9	106.1	79.9	84.0	

მწარმოებელთა ფასები

**სამრეწველო პროდუქციის მწარმოებელთა ფასების ინდექსები
(წინა წლის დეკემბერი=100) (ბაზრქმელება)**

წელი და თვე		ძირითადი ფარმაცევტული პროდუქტები და ფარმაცევტული პრეპარატები	რეზინის და პლასტმასის ნაკეთობები	სხვა არალითონური მინერალური პროდუქტები	ძირითადი ლითონები	ლითონის შხა ნაწარმი, მანქანების და მოწყობილობების გარდა	ელექტრო-მოწყობილობები	მანქანები და მოწყობილობები, სხვა დაჯგუფებებში ჩაურთველი	სხვა სატრანსპორტო მოწყობილობები
		17	18	19	20	21	22	23	24
2020	XII	125.8	104.6	111.0	116.9	114.6	107.7	107.9	99.2
2021	XII	92.1	121.1	107.5	159.6	135.8	120.1	127.0	76.8
2022	XII	89.7	99.6	112.1	83.7	101.9	137.9	89.0	100.0
2021	I	93.3	99.4	101.2	109.4	104.1	99.0	115.5	100.0
	II	101.4	101.1	102.9	107.2	105.2	97.5	117.1	100.0
	III	101.8	109.7	102.4	110.2	110.9	98.6	119.0	100.0
	IV	100.0	113.8	103.4	123.6	120.9	100.6	121.7	85.9
	V	99.2	116.7	104.2	124.3	127.0	102.9	122.4	82.5
	VI	87.9	116.8	104.3	122.4	131.0	107.7	113.5	87.0
	VII	92.7	118.6	103.5	126.3	131.6	106.1	119.1	87.0
	VIII	90.4	115.7	104.3	132.4	132.0	115.5	107.6	86.1
	IX	90.8	116.3	107.2	143.0	134.2	120.1	114.9	79.9
	X	93.0	115.9	106.4	157.6	135.3	120.1	119.3	77.9
	XI	93.6	118.3	106.8	158.1	135.9	120.1	124.5	76.6
	XII	92.1	121.1	107.5	159.6	135.8	120.1	127.0	76.8
2022	I	105.1	99.1	101.6	96.9	101.0	111.5	103.7	100.0
	II	95.6	98.7	103.4	103.7	101.4	115.6	108.9	100.0
	III	106.8	102.3	106.2	111.3	104.1	109.4	108.9	100.0
	IV	96.6	102.7	107.3	109.9	110.4	115.2	104.2	100.0
	V	93.4	102.4	108.9	105.5	111.0	120.1	108.9	100.0
	VI	102.0	102.4	110.9	99.5	109.3	127.1	96.9	100.0
	VII	102.2	103.4	111.6	94.4	106.8	120.7	90.8	100.0
	VIII	90.0	99.9	110.3	88.3	105.9	127.4	90.5	100.0
	IX	90.5	100.0	111.8	89.8	104.0	130.1	93.4	100.0
	X	97.5	98.5	112.1	84.8	102.7	118.4	90.2	100.0
	XI	89.1	98.8	112.7	83.6	102.0	119.0	88.9	100.0
	XII	89.7	99.6	112.1	83.7	101.9	137.9	89.0	100.0

6

**სამრეწველო პროდუქციის მზარმოვებელთა ფასების
ინდექსები (ფინა წლის დეკემბერი=100) (ბაზრკმლება)**

წელი და თვე	ავევი	სხვა სამრეწველო საქონელი	მომსახურება	ელექტრო-	ბუნებრივი	მომსახურება		
			მანქანების და მოწყობილო- ბების რემონტით და მონტაჟით	ენერგია, აირი, ორთქლი და კონდიციონერ- ბული ჰაერი	წყალი, მომსახურება წყლის გაწმენდით და მომარაგებით	ნარჩენების შეგროვებით, დაძუშავებით და მოცილუ- ბით; მომსახურება მასალების უტილიზაციით		
			25	26	27	28	29	30
2020	XII		101.5	104.0	101.5	101.9	100.0	153.6
2021	XII		121.2	102.1	113.6	109.4	108.5	100.0
2022	I		103.6	84.1	88.3	95.6	101.8	92.8
2021	I		100.1	100.0	100.0	115.2	108.5	100.0
	II		99.8	100.0	100.0	115.5	108.5	100.0
	III		111.9	102.0	100.0	118.2	108.5	100.0
	IV		113.2	102.0	100.0	118.7	108.5	100.0
	V		112.8	102.1	100.0	110.1	108.5	100.0
	VI		114.3	102.1	108.1	109.0	108.5	100.0
	VII		114.2	102.1	108.1	101.5	108.5	100.0
	VIII		114.3	102.1	106.3	105.7	108.5	100.0
	IX		116.3	102.1	106.3	111.6	108.5	100.0
	X		113.9	102.1	106.3	113.6	108.5	100.0
	XI		115.4	102.1	106.3	110.4	108.5	100.0
	XII		121.2	102.1	113.6	109.4	108.5	100.0
2022	I		101.7	100.0	97.1	94.4	101.8	105.1
	II		102.3	100.0	97.1	97.7	101.8	106.1
	III		103.9	100.0	97.1	99.5	101.8	116.6
	IV		104.3	100.0	97.1	97.4	101.8	117.2
	V		104.6	92.5	97.1	93.1	101.8	112.4
	VI		104.8	90.6	88.3	92.7	101.8	103.8
	VII		103.8	77.1	88.3	92.4	101.8	98.2
	VIII		103.6	84.9	88.3	96.7	101.8	95.6
	IX		105.6	80.5	88.3	96.0	101.8	88.8
	X		104.2	80.8	88.3	97.8	101.8	89.0
	XI		104.2	82.4	88.3	95.5	101.8	87.6
	XII		103.6	84.1	88.3	95.6	101.8	92.8



ფინანსური სტატისტიკა

ნაერთი ბიუჯეტი

	შემოსავლები	მათ შორის:			ზარჯები	მათ შორის:			
		გადასახადები	გრანტები	სხვა შემოსავლები		შრომის ანაზღაურება	საჭიროები და პროცენტი მომსახურება	პროცენტი	
წელი და კვარტალი	მლნ. ლარი								
	1	2	3	4	5	6	7	8	
2018 ...	11 822.1	10 506.3	341.8	974.0	9 599.1	1 684.8	1 583.8	520.0	
2019 ...	12 907.2	11 417.8	423.6	1 065.8	10 831.8	1 784.9	1 658.7	610.6	
2020 ...	12 407.0	10 964.4	409.5	1 033.1	13 399.1	1 850.8	1 880.8	769.0	
2021 ...	15 142.6	13 380.0	351.0	1 411.6	15 370.0	1 984.6	2 202.5	799.2	
2022* ...	19 377.1	17 386.0	265.9	1 725.2	16 761.9	2 214.5	2 379.7	760.9	
2021 I	3 378.2	2 957.0	183.9	237.3	3 396.4	487.8	403.1	182.2	
II	3 491.7	3 051.4	27.4	412.9	3 765.6	471.2	527.0	238.8	
III	3 866.5	3 496.2	49.1	321.2	3 713.5	479.9	558.0	182.3	
IV	4 406.2	3 875.4	90.6	440.2	4 494.5	545.7	714.4	195.9	
2022* I	4 508.7	4 091.2	146.6	270.9	3 825.1	529.2	510.2	181.7	
II	4 668.6	3 953.8	41.2	673.6	4 005.4	533.4	589.4	176.6	
III	4 461.2	4 021.9	36.2	403.1	3 982.1	542.2	561.9	221.0	
IV	5 738.6	5 319.1	41.9	377.6	4 949.3	609.7	718.2	181.6	

7

წყარო: საქართველოს ფინანსთა სამინისტრო.

ნაერთი ბიუჯეტი (ბაბრექლქბა)

წელი და კვარტალი	სუბსიდიები	მათ შორის:				საოპერაციო	არაფინან-	მთლიანი	ფინანსური
		გრანტები	სოციალური უზრუნვე- ლყოფა	სხვა ხარჯები	საღღო	სური	საღღო	აქტივების ცვლილება	
					9	10	11	12	13
2018	...	878.4	37.6	3 731.5	1 163.0	2 223.0	2 546.4	-323.4	789.3
2019	...	1 083.8	33.0	4 198.2	1 462.6	2 075.4	3 428.0	-1 352.6	14.6
2020	...	1 643.3	45.1	5 575.0	1 635.1	-992.1	3 582.0	-4 574.1	1 758.3
2021	...	1 828.3	27.4	6 341.9	2 186.1	-227.4	3 542.5	-3 769.9	-1 269.2
2022*	...	2 285.4	43.1	6 330.6	2 747.7	2 615.2	4 381.3	-1 766.1	940.2
2021	I	345.3	9.4	1 512.9	455.7	-18.2	570.1	-588.3	404.9
	II	402.9	4.4	1 537.7	583.6	-273.9	827.8	-1 101.7	-807.7
	III	443.8	3.5	1 552.3	493.7	153.0	898.6	-745.6	-886.2
	IV	636.3	10.1	1 739.0	653.1	-88.3	1 246.0	-1 334.3	19.8
2022*	I	420.9	7.8	1 572.2	603.1	683.6	644.8	38.8	534.3
	II	490.9	8.4	1 588.3	618.4	663.2	806.8	-143.6	99.1
	III	460.8	1.1	1 537.8	657.3	479.1	1 247.5	-768.4	-11.5
	IV	912.8	25.8	1 632.3	868.9	789.3	1 682.2	-892.9	318.3



ფინანსური სტატისტიკა

ნაერთი ბიუჯეტი (გაბრკელება)

წელი და კვარტალი	მათ შორის:			ვალდებულ ე-ბების ცვლილება	მათ შორის:		ვალის ნაშთი პერიოდის ბოლოს	მათ შორის:		
	საშინაო	საგარეო	მონეტარუ- ლი ოქრო და ნასეს- ხობის სპე- ციალური უფლება		საშინაო	საგარეო		საშინაო ვალი	საგარეო ვალი	
	17	18	19		20	21		22	23	24
2018	...	789.3	0.0	0.0	1 112.7	375.4	737.3	18 015.7	3 922.5	14 093.2
2019	...	14.6	0.0	0.0	1 367.2	897.6	469.6	20 573.9	4 831.2	15 742.7
2020	...	1 758.3	0.0	0.0	6 332.4	1 970.0	4 362.4	29 607.2	6 145.3	23 461.9
2021	...	-1 269.2	0.0	0.0	2 500.7	-401.5	2 902.2	29 761.1	5 798.8	23 962.3
2022*	...	940.2	0.0	0.0	2 706.3	1 297.2	1 409.1	28 493.8	7 105.1	21 388.7
2021	I	404.9	0.0	0.0	993.2	-293.5	1 286.7	30 957.2	5 874.2	25 083.0
	II	-807.7	0.0	0.0	294.0	-118.4	412.4	29 570.0	5 759.5	23 810.5
	III	-886.2	0.0	0.0	-140.6	-291.9	151.3	28 887.1	5 468.4	23 418.7
	IV	19.8	0.0	0.0	1 354.1	302.3	1 051.8	29 761.1	5 798.8	23 962.3
2022*	I	534.3	0.0	0.0	495.5	397.9	97.6	29 826.7	6 200.2	23 626.5
	II	99.1	0.0	0.0	242.7	25.2	217.5	28 081.3	6 208.4	21 872.9
	III	-11.5	0.0	0.0	756.9	465.0	291.9	26 953.7	6 674.1	20 279.6
	IV	318.3	0.0	0.0	1 211.2	409.1	802.1	28 493.8	7 105.1	21 388.7

7

სახელმწიფო ბიუჯეტი

	შემოსავლები	მათ შორის:			ზარჯები	მათ შორის:			
		გადასახადები	გრანტები	სხვა შემოსავლები		შრომის ანაზღაურება	საჭონელი და მომსახურება	პროცენტი	
წელი და კვარტალი	მლნ. ლარი								
	1	2	3	4	5	6	7	8	
2018 ...	10 595.6	9 695.9	339.4	560.3	9 543.7	1 407.6	1 288.3	513.0	
2019 ...	10 675.0	9 665.6	420.2	589.2	9 975.5	1 454.7	1 301.9	604.5	
2020 ...	10 490.4	9 364.8	409.0	716.6	12 533.9	1 543.1	1 529.1	763.7	
2021 ...	12 750.3	11 439.5	343.7	967.1	14 197.9	1 654.8	1 800.1	790.5	
2022* ...	16 449.7	14 976.7	260.3	1 212.7	15 349.7	1 792.1	1 870.9	746.8	
2021 I	3 010.6	2 661.3	183.6	165.7	3 102.7	409.9	335.9	181.5	
II	2 681.7	2 343.5	29.6	308.6	3 431.6	392.3	422.5	236.8	
III	3 303.9	3 081.3	45.7	176.9	3 441.1	398.3	456.0	180.1	
IV	3 754.1	3 353.4	84.8	315.9	4 222.5	454.3	585.7	192.1	
2022* I	4 000.4	3 688.1	145.7	166.6	3 434.6	433.3	415.0	177.1	
II	3 678.2	3 080.6	39.1	558.5	3 569.8	432.4	462.2	175.1	
III	3 814.6	3 519.5	35.6	259.5	3 619.1	436.8	445.2	215.9	
IV	4 956.5	4 688.5	39.9	228.1	4 726.2	489.6	548.5	178.7	

წყარო: საქართველოს ფინანსთა სამინისტრო.



ფისკალური სტატისტიკა

სახელმწიფო ბიუჯეტი (გაგრძელება)

წელი და კვარტალი	მათ შორის:				საოპერაციო საღარი	არაფინანს- სური აქტივების ცვლილება	მთლიანი საღარი	ფინანსური აქტივების ცვლილება
	სუბსიდიები		გრანტები					
	9	10	11	12				
			სოციალური უზრუნველ- ყოფა	სხვა ხარჯები	13	14	15	17
	მლნ. ლარი							
2018 ...	444.7	1 282.7	3 501.3	1 106.1	1 051.9	1 811.2	-759.3	365.2
2019 ...	578.0	687.1	3 946.6	1 402.7	699.5	2 162.9	-1 463.4	-87.2
2020 ...	1 024.1	768.3	5 343.2	1 562.4	-2 043.5	2 220.9	-4 264.4	2 082.0
2021 ...	1 023.2	738.7	6 082.6	2 108.0	-1 447.6	2 331.6	-3 779.2	-1 270.0
2022* ...	1 209.7	1 040.7	6 052.1	2 637.4	1 100.0	3 101.6	-2 001.6	710.9
2021 I	182.9	77.2	1 469.6	445.7	-92.1	435.5	-527.6	466.3
II	212.8	138.5	1 466.1	562.6	-749.9	536.4	-1 286.3	-988.6
III	253.8	196.3	1 487.5	469.1	-137.2	614.0	-751.2	-891.1
IV	373.7	326.7	1 659.4	630.6	-468.4	745.7	-1 214.1	143.4
2022* I	212.6	102.4	1 506.9	587.3	565.8	510.5	55.3	551.4
II	218.8	183.0	1 514.8	583.5	108.4	537.7	-429.3	-203.6
III	214.8	204.2	1 475.0	627.2	195.5	913.5	-718.0	39.7
IV	563.5	551.1	1 555.4	839.4	230.3	1 139.9	-909.6	323.4

7

სახელმწიფო ბიუჯეტი (გაგრძელება)

წელი და კვარტალი	მათ შორის:			ვალდებულ ებების ცვლილება	მათ შორის:		ვალის ნაშთი პერიოდის ბოლოს	მათ შორის:	
	საშინაო	საგარეო	მონეტარული ოქრო და ნასესხობის სპეციალური უფლება		საშინაო	საგარეო		საშინაო ვალი	საგარეო ვალი
	18	19	20	21	22	23	24	25	26
2018 ...	365.2	0.0	0.0	1 124.5	387.2	737.3	18 015.7	3 922.5	14 093.2
2019 ...	-87.2	0.0	0.0	1 376.2	906.6	469.6	20 573.9	4 831.2	15 742.7
2020 ...	2 082.0	0.0	0.0	6 346.4	1 984.0	4 362.4	29 607.2	6 145.3	23 461.9
2021 ...	-1 270.0	0.0	0.0	2 509.2	-393.0	2 902.2	29 761.1	5 798.8	23 962.3
2022* ...	710.9	0.0	0.0	2 712.5	1 303.3	1 409.2	28 493.8	7 105.1	21 388.7
2021 I	466.3	0.0	0.0	993.9	-292.8	1 286.7	30 957.2	5 874.2	25 083.0
II	-988.6	0.0	0.0	297.7	-114.7	412.4	29 570.0	5 759.5	23 810.5
III	-891.1	0.0	0.0	-139.9	-291.2	151.3	28 887.1	5 468.4	23 418.7
IV	143.4	0.0	0.0	1 357.5	305.7	1 051.8	29 761.1	5 798.8	23 962.3
2022* I	551.4	0.0	0.0	496.1	398.5	97.6	29 826.7	6 200.2	23 626.5
II	-203.6	0.0	0.0	225.7	8.2	217.5	28 081.3	6 208.4	21 872.9
III	39.7	0.0	0.0	757.7	465.7	292.0	26 953.7	6 674.1	20 279.6
IV	323.4	0.0	0.0	1 233.0	430.9	802.1	28 493.8	7 105.1	21 388.7



მონეტარული სტატისტიკა

ფულის მასა აბრეგატების მიხედვით (პერიოდის ბოლოსათვის)

წელი და კვარტალი	მონეტარული აგრეგატი M3	მონეტარული აგრეგატი M2	მონეტარული აგრეგატი M1	ბანკებს გარეთ არსებული ნაღდი ფული (M0)	სადეპოზიტო-ტო ვალდებულებები (ეროვნული ვალუტით)	სადეპოზიტო-ტო ვალდებულებები (უცხოური ვალუტით)	ლარები მიმოქცევაში	M0-ის წილი M2-ში	M2-ის წილი M3-ში
	მლნ. ლარი							%	
	1	2	3	4	5	6	7	8	9
2018 ...	20 738.6	9 676.0	7 842.9	2 831.6	6 844.4	11 062.7	3 565.5	29.3	46.7
2019 ...	24 380.1	11 495.5	9 149.6	3 244.3	8 251.2	12 884.7	4 137.0	28.2	47.2
2020 ...	30 379.6	13 659.7	10 037.2	3 732.6	9 927.1	16 719.9	4 661.4	27.3	45.0
2021 ...	33 846.2	16 107.5	11 328.8	3 542.3	12 565.2	17 738.8	4 589.0	22.0	47.6
2022 ...	37 717.1	19 793.8	13 385.6	3 890.5	15 903.3	17 923.3	5 040.5	19.7	52.5
2021 I	31 816.4	13 615.5	9 781.4	3 618.3	9 997.2	18 201.0	4 469.5	26.6	42.8
II	30 386.3	14 120.1	10 044.8	3 681.6	10 438.5	16 266.2	4 549.3	26.1	46.5
III	32 457.4	15 212.5	10 700.9	3 661.6	11 550.9	17 244.9	4 647.7	24.1	46.9
IV	33 846.2	16 107.5	11 328.8	3 542.3	12 565.2	17 738.8	4 589.0	22.0	47.6
2022 I	33 125.6	15 882.4	10 704.1	3 478.5	12 404.0	17 243.2	4 391.7	21.9	47.9
II	33 678.0	16 504.4	10 924.3	3 647.3	12 857.1	17 173.6	4 631.8	22.1	49.0
III	35 218.7	17 409.0	11 780.0	3 725.5	13 683.5	17 809.7	4 797.3	21.4	49.4
IV	37 717.1	19 793.8	13 385.6	3 890.5	15 903.3	17 923.3	5 040.5	19.7	52.5

წყარო: საქართველოს ეროვნული ბანკი.



გაცვლითი კურსები

წელი და კვარტალი		აშშ დოლარი / ლარი		ევრო / ლარი		რუსული რუბლი / ლარი	
		პერიოდის ბოლო	პერიოდის სამუჯალო	პერიოდის ბოლო	პერიოდის სამუჯალო	პერიოდის ბოლო	პერიოდის სამუჯალო
		1	2	3	4	5	6
2018	...	2.6766	2.5345	3.0701	2.9913	0.0386	0.0405
2019	...	2.8677	2.8192	3.2095	3.1553	0.0464	0.0436
2020	...	3.2766	3.1097	4.0233	3.5519	0.0440	0.0431
2021	...	3.0976	3.2209	3.5040	3.8140	0.0415	0.0437
2022	...	2.7020	2.9156	2.8844	3.0792	0.0368	0.0431
2021	I	3.4118	3.3142	4.0044	3.9978	0.0449	0.0445
	II	3.1603	3.3271	3.7608	4.0077	0.0435	0.0448
	III	3.1228	3.1204	3.6409	3.6803	0.0429	0.0425
	IV	3.0976	3.1252	3.5040	3.5762	0.0415	0.0430
2022	I	3.1013	3.1136	3.4496	3.4933	0.0368	0.0363
	II	2.9289	2.9967	3.0821	3.2000	0.0565	0.0453
	III	2.8352	2.8235	2.7482	2.8491	0.0490	0.0472
	IV	2.7020	2.7339	2.8844	2.7847	0.0368	0.0437

წყარო: საქართველოს ეროვნული ბანკი.

მონეტარული სტატისტიკა

კომერციულ ბანკებში განთავსებული დეპოზიტები (განათავსორისი დეპოზიტების ბარდა)

წელი და კვარტალი	დეპოზიტები - სულ	მათ შორის:		ეროვნული	უცხოური	საპროცენტო	საპროცენტო	
		ეროვნული ვალუტით	უცხოური ვალუტით	ვალუტით დეპოზიტების წილი მილიან დეპოზიტებში	ვალუტით დეპოზიტების წილი მილიან დეპოზიტებში	განაკვეთები ეროვნული ვალუტით მოთხოვნაზე დეპოზიტებზე	განაკვეთები ეროვნული ვალუტით თვეზე დეპოზიტებზე	
მლნ. ლარი				%				
		1	2	3	4	5	6	7
2018	...	23 035.6	8 499.3	14 536.3	36.9	63.1	6.3	8.9
2019	...	26 257.4	9 459.8	16 797.6	36.0	64.0	6.7	9.3
2020	...	34 627.6	13 368.3	21 259.3	38.6	61.4	7.2	9.1
2021	...	37 239.8	14 922.3	22 317.5	40.1	59.9	8.2	11.1
2022	...	44 307.8	19 449.2	24 858.7	43.9	56.1	9.1	12.2
2021	I	36 191.7	13 223.5	22 968.3	36.5	63.5	7.3	9.1
	II	34 525.4	13 804.8	20 720.6	40.0	60.0	7.7	9.7
	III	35 863.8	14 082.3	21 781.5	39.3	60.7	8.0	10.5
	IV	37 239.8	14 922.3	22 317.5	40.1	59.9	8.2	11.1
2022	I	37 098.3	15 063.6	22 034.8	40.6	59.4	8.4	11.4
	II	38 265.8	16 097.8	22 167.9	42.1	57.9	8.7	11.7
	III	42 080.6	18 100.3	23 980.3	43.0	57.0	8.8	11.7
	IV	44 307.8	19 449.2	24 858.7	43.9	56.1	9.1	12.2

**კომერციულ ბანკებში განთავსებული დეპოზიტები
(ბანკთაშორისი დეპოზიტების გარდა) (ბაზრკმლება)**

	საპროცენტო განაკვეთები ეროვნული ვალუტით 12 თვეზე მეტი ვადით დეპოზიტებზე	სულ ეროვნული ვალუტით დეპოზიტებზე საპროცენტო განაკვეთები	საპროცენტო განაკვეთები უცხოური ვალუტით მოთხოვნამდე დეპოზიტებზე	საპროცენტო განაკვეთები უცხოური ვალუტით 12 თვემდე დეპოზიტებზე	საპროცენტო განაკვეთები უცხოური ვალუტით 12 თვეზე მეტი ვადით დეპოზიტებზე	სულ უცხოური ვალუტით დეპოზიტებზე საპროცენტო განაკვეთები	%
2018 ...	10.9	8.0	1.6	3.0	4.3	3.0	
2019 ...	10.5	8.4	1.5	2.7	4.1	2.8	
2020 ...	11.7	9.2	1.6	2.4	3.9	2.6	
2021 ...	12.0	10.3	0.7	1.1	3.1	1.7	
2022 ...	12.6	11.2	0.7	1.2	2.7	1.4	
2021 I	11.7	9.2	1.1	2.2	3.8	2.2	
II	11.7	9.6	1.0	1.8	3.5	2.1	
III	11.9	10.0	0.9	1.4	3.3	1.9	
IV	12.0	10.3	0.7	1.1	3.1	1.7	
2022 I	12.2	10.6	0.7	1.0	3.0	1.5	
II	12.3	10.9	0.6	1.0	2.9	1.5	
III	12.5	11.0	0.7	1.1	2.8	1.4	
IV	12.6	11.2	0.7	1.2	2.7	1.4	

წყარო: საქართველოს ეროვნული ბანკი.



მონეტარული სტატისტიკა

დევოზიტური კორპორაციების საშინაო მოთხოვნები (პერიოდის ბოლოსათვის)

წელი და კვარტალი	საშინაო მოთხოვნები	წმინდა	მოთხოვნები	საპროცენტო	განაკვეთები	კომერციული	ბანკების	მეორე	გაცემულ
		მოთხოვნები	სსვა	სესხებზე	პერიოდის	ბოლოს	(ბანკთაშორისი	სესხების	გარდა)
		ცენტრალური მთავრობის მიმართ	სექტორების მიმართ (დეპოზიტური კორპორაციების გარდა)	მოკლევადიანი სესხები	მოკლევადიანი სესხები	გრძელვადიანი სესხები	გრძელვადიანი სესხები	ეროვნულ ვალუტაში	უცხოურ ვალუტაში
	მლნ. ლარი								
	1	2	3	4	5	6	7		
2018 ...	28 068.7	1 582.9	26 485.8	18.6	9.1	16.3	8.0		
2019 ...	33 304.6	1 596.9	31 707.7	18.0	7.7	14.9	7.1		
2020 ...	40 173.7	1 487.0	38 686.6	16.7	7.4	14.9	6.8		
2021 ...	45 383.9	1 942.3	43 441.6	16.9	7.2	15.5	6.4		
2022 ...	47 248.9	2 167.1	45 081.8	17.4	8.3	15.7	7.7		
2021 I	40 627.4	1 079.8	39 547.6	16.8	7.4	15.0	6.8		
II	41 364.9	1 621.6	39 743.3	17.0	7.2	15.2	6.7		
III	43 614.2	2 255.7	41 358.5	17.0	7.0	15.4	6.6		
IV	45 383.9	1 942.3	43 441.6	16.9	7.2	15.5	6.4		
2022 I	46 115.6	2 483.4	43 632.2	17.6	7.3	15.7	6.4		
II	46 119.1	2 171.4	43 947.7	17.6	7.6	15.8	6.6		
III	45 139.8	1 717.1	43 422.7	17.5	7.9	15.7	7.1		
IV	47 248.9	2 167.1	45 081.8	17.4	8.3	15.7	7.7		

წყარო: საქართველოს ეროვნული ბანკი.

მოსახლეობა

წელი	მოსახლეობა წლის დასაწყისისათვის ¹⁾							
	მოსახლეობა - ქალაქის		სოფლის	კაცები	ქალები	ასაკი		
	სულ	მოსახლეობა	მოსახლეობა			0-14	15-64	65+
	ათასი					%		
1	2	3	4	5	6	7	8	
2001	4 037.5	2 230.2	1 807.2	1 918.2	2 119.3	20.7	66.2	13.1
2002	3 991.3	2 247.1	1 744.2	1 898.4	2 092.8	20.6	66.2	13.2
2003	3 965.8	2 235.2	1 730.6	1 887.5	2 078.2	20.1	66.2	13.7
2004	3 937.7	2 220.1	1 717.7	1 874.8	2 063.0	19.7	66.3	14.1
2005	3 917.0	2 213.2	1 703.8	1 866.5	2 050.5	19.2	66.4	14.4
2006	3 888.0	2 196.5	1 691.4	1 852.6	2 035.4	18.7	66.5	14.8
2007	3 872.7	2 189.5	1 683.2	1 846.6	2 026.2	18.2	66.9	14.9
2008	3 847.6	2 175.3	1 672.3	1 834.2	2 013.4	17.9	67.3	14.9
2009	3 829.0	2 163.6	1 665.4	1 825.3	2 003.7	17.8	67.6	14.5
2010	3 799.8	2 145.3	1 654.5	1 810.6	1 989.2	18.0	67.7	14.2
2011	3 773.6	2 130.2	1 643.4	1 798.1	1 975.5	18.2	67.8	14.0
2012	3 739.3	2 129.3	1 610.0	1 781.4	1 958.0	18.2	67.7	14.0
2013	3 718.4	2 118.7	1 599.7	1 772.7	1 945.7	18.3	67.5	14.1
2014	3 716.9	2 121.2	1 595.7	1 773.6	1 943.3	18.4	67.4	14.2
2015	3 721.9	2 135.6	1 586.3	1 777.1	1 944.8	18.9	66.8	14.3
2016	3 728.6	2 151.5	1 577.1	1 783.7	1 944.9	19.3	66.3	14.4
2017	3 726.4	2 161.9	1 564.5	1 785.6	1 940.8	19.7	65.9	14.5
2018	3 729.6	2 174.8	1 554.8	1 791.6	1 938.1	20.0	65.4	14.6
2019	3 723.5	2 184.3	1 539.1	1 790.9	1 932.6	20.3	64.9	14.8
2020	3 716.9	2 194.5	1 522.4	1 790.3	1 926.6	20.4	64.5	15.1
2021	3 728.6	2 215.6	1 512.9	1 796.2	1 932.4	20.5	64.2	15.2
2022	3 688.6	2 201.2	1 487.5	1 770.0	1 918.7	20.8	63.7	15.5

¹⁾ ოკუპირებულ ტერიტორიებზე მცხოვრები მოსახლეობის გარდა.



ძირითადი დემოგრაფიული მაჩვენებლები

წელი	ცოცხლად დაბადებულები1)	გარდაცვლილ-ლები1)	ბუნებრივი მატება	გარე მიგრაციული საღლო2)	მოსახლეობის მატება /კლება წინა წელთან შედარებით	ქორწინება	განქორწინება
	ათასი			ათასი			
	1	2	3	4	5	6	7
2001	46.6	47.1	-0.5	-45.7	-46.2	13.3	2.0
2002	45.1	47.5	-2.4	-23.1	-25.5	12.5	1.8
2003	45.5	47.1	-1.7	-26.4	-28.0	12.7	1.8
2004	45.8	49.7	-4.0	-16.8	-20.8	14.9	1.8
2005	46.1	49.5	-3.5	-25.5	-29.0	18.0	1.9
2006	46.8	50.0	-3.2	-12.1	-15.3	21.8	2.1
2007	48.5	50.2	-1.7	-23.4	-25.1	24.9	2.3
2008	52.4	50.5	2.0	-20.5	-18.6	31.4	3.2
2009	56.6	50.8	5.8	-34.9	-29.2	31.8	4.0
2010	55.2	51.1	4.2	-30.4	-26.3	34.7	4.7
2011	51.6	49.8	1.7	-36.0	-34.2	30.9	5.9
2012	50.0	49.3	0.6	-21.5	-20.9	30.4	7.1
2013	49.7	48.6	1.1	-2.6	-1.5	34.7	8.1
2014	60.6	49.1	11.5	-6.5	5.0	31.5	9.1
2015	59.2	49.1	10.1	-3.4	6.7	29.2	9.1
2016	56.6	50.8	5.8	-8.1	-2.2	25.1	9.5
2017	53.3	47.8	5.5	-2.2	3.2	23.7	10.2
2018	51.1	46.5	4.6	-10.8	-6.1	23.2	10.3
2019	48.3	46.7	1.6	-8.2	-6.6	23.3	11.2
2020	46.5	50.5	-4.0	15.7	11.7	16.4	7.6
2021	45.9	59.9	-14.0	-26	-39.9	23.2	10.7



1) 2001-2013 წლებში წარმოადგენს შეფასებით მონაცემებს; 2014 წლიდან ეყრდნობა რეგისტრირებულ მონაცემებს

2) 2001-2011 წლებში წარმოადგენს შეფასებით მონაცემებს; 2012 წლიდან ეყრდნობა შსს სასაზღვრო პოლიციის მონაცემებს

საარსებო მინიმუმი

წელი და ოვე		შრომისუნარიანი ასაკის მამაკაცის	საშუალო მომხმარებლის	საშუალო ოჯახის
		საარსებო მინიმუმი	საარსებო მინიმუმი	საარსებო მინიმუმი
ლარი		1	2	3
2018	...	174.3	154.3	292.3
2019	...	187.6	166.2	314.8
2020	...	191.4	169.6	...
2021	...	212.0	187.8	...
2022	...	244.9	216.9	...
2021	I	195.6	173.2	...
	II	197.2	174.7	...
	III	201.0	178.1	...
	IV	202.8	179.6	...
	V	205.6	182.1	...
	VI	214.5	190.0	...
	VII	218.3	193.4	...
	VIII	221.1	195.8	...
	IX	216.3	191.6	...
	X	224.2	198.5	...
	XI	223.7	198.1	...
	XII	223.5	198.0	...
2022	I	226.2	200.4	...
	II	231.3	204.9	...
	III	238.2	211.0	...
	IV	241.0	213.5	...
	V	245.1	217.0	...
	VI	255.3	226.1	...
	VII	245.3	217.3	...
	VIII	246.8	218.6	...
	IX	247.3	219.1	...
	X	253.9	224.9	...
	XI	255.1	226.0	...
	XII	253.5	224.5	...

შრომის ანაზღაურება

საშუალო თვიური ნომინალური ხელფასი მკონომიკური საქმიანობის სახეების მიხედვით

წელი და კვარტალი	სულ	სოფლის, სატყეო და თევზის მეურნეობა	სამთომობილო პოვებითი მრეწველობა და კარიერების დამუშავება	დამამუშავებელი მრეწველობა	ენერჯის, აირის, ოთქის და კონდიციონერული ჰაერის მოწოდება	ელექტრო-ენერჯის, აირის, ოთქის და კონდიციონერული ჰაერის მოწოდება	წყალმომარაგება; კანალიზაცია, ნარჩენების მართვა და დაბინძურების გასუფთავების საქმიანობები	შენიშვნები	საბითუმო და საცალო ვაჭრობა; ავტომობილების და მოტოციკლების რემონტი	ტრანსპორტირება და სასაწყობო	განთავსების საშუალებებით უზრუნველყოფის და მიწოდების საქმიანობები
		1	2	3	4	5	6	7	8	9	10
2017	...	999.1	642.8	1 260.4	868.1	1 414.1	753.4	1 465.7	844.2	1 238.1	671.9
2018	...	1 068.3	701.0	1 379.2	929.6	1 506.9	773.7	1 552.0	950.9	1 295.8	824.6
2019	...	1 129.5	704.4	1 385.2	1 037.3	1 560.1	816.9	1 631.1	970.8	1 381.9	851.0
2020	...	1 191.0	819.0	1 779.4	1 111.4	1 499.8	791.3	1 715.0	1 036.5	1 433.1	819.1
2021	...	1 304.5	950.3	1 741.6	1 252.8	1 620.0	873.6	1 805.9	1 145.8	1 467.1	873.0
2021	I	1 256.2	828.8	1 639.1	1 163.2	1 518.4	748.6	1 664.5	1 128.1	1 463.9	864.6
	II	1 328.0	853.1	1 738.0	1 295.8	1 741.0	869.5	2 006.1	1 210.7	1 636.6	938.6
	III	1 368.5	929.4	1 756.0	1 348.9	1 558.3	848.7	2 003.1	1 317.8	1 569.5	1 056.8
	IV	1 463.8	1 137.6	1 896.6	1 475.3	1 763.1	1 042.0	2 209.5	1 465.0	1 822.2	1 100.7
2022	I	1 446.5	933.2	1 900.0	1 331.8	1 597.9	916.2	1 870.6	1 349.8	1 626.5	1 045.5
	II	1 541.3	1 044.3	2 026.4	1 459.8	1 787.1	925.8	2 177.6	1 447.5	1 798.1	1 157.4
	III	1 595.0	1 146.3	2 142.8	1 494.2	1 678.1	978.6	2 304.9	1 496.2	1 756.7	1 229.5

საშუალო თვიური ნომინალური ხელფასი მკონომიკური საქმიანობის სახეების მიხედვით (ბაბრკმლქა)

ინფორმა- ცია და კომუნიკა- ცია	საფინანსო და სადა- ზღვევო საქმიანო- ბები	უძრავ ქონებას- თან დაკავშირე- ბული საქმიანო- ბები	პროფესიუ- ლი, სა- მეცნიერო და ტექნი- კური საქ- მიანობები	ადმინისტ- რაციული და დამმა- რე მომსა- ხურების საქმიანო- ბები	სახელმწი- ფო მმართველობა და თავდაცვა; საჯალდე- ბულო სოციალუ- რი დაცვა	განათლება და სოცი- ალური მომსახურე- ბის საქმიანო- ბები	ჯანდაცვა და სოცი- ალური რეზერვების საქმიანო- ბები	ხელოვნე- ბა, გართო- ბა და დასვენება	სხვა სახის მომსახურე- ბა
--	--	---	---	--	--	--	--	--	-----------------------------------

წელი და
კვარტალი

		ლარი									
		11	12	13	14	15	16	17	18	19	20
2017	...	1 425.7	2 008.3	1 093.3	1 594.5	767.9	1 236.1	577.0	953.3	876.9	685.5
2018	...	1 489.1	2 236.0	1 106.2	1 712.2	802.1	1 266.6	596.4	983.6	993.6	831.4
2019	...	1 621.0	2 030.2	1 193.0	1 896.0	853.5	1 420.8	652.0	1 049.5	1 130.1	771.2
2020	...	1 885.7	2 156.9	1 182.9	1 852.3	866.4	1 425.8	743.1	1 101.4	955.1	1 094.4
2021	...	2 030.9	2 368.1	1 427.5	2 075.3	927.5	1 475.5	834.9	1 318.5	1 094.2	984.9
2021	I	2 159.8	2 448.5	1 154.4	1 798.9	885.6	1 527.6	807.9	1 164.4	953.9	943.5
	II	2 173.0	2 354.7	1 179.4	1 919.5	962.8	1 522.9	834.5	1 212.8	1 031.0	1 021.2
	III	2 193.7	2 234.9	1 195.6	2 003.6	991.0	1 516.8	822.8	1 310.1	1 245.8	939.0
	IV	2 270.2	2 431.6	1 322.3	2 133.0	1 063.0	1 356.5	915.9	1 414.7	1 356.0	1 003.9
2022	I	2 339.9	3 037.5	1 304.6	1 963.5	1 034.5	1 694.8	895.4	1 364.2	1 337.8	1 144.0
	II	3 108.8	2 671.0	1 414.7	2 018.6	1 044.8	1 778.5	931.1	1 339.9	1 407.1	1 241.4
	III	3 330.4	2 474.7	1 534.0	2 229.1	1 138.7	1 787.8	920.4	1 410.0	1 497.7	1 129.5

სამართალდარღვევები, ავტოსაგზაო შემთხვევები და სანძობები

რეგისტრირებული დანაშაულები¹⁾ (მრთებული)

წელი და კვარტალი	რეგისტრირებული დანაშაული სულ	აქედან:				
		დანაშაული სიცოცხლის წინააღმდეგ	დანაშაული ჯანმრთელობის წინააღმდეგ	დანაშაული ადამიანის უფლებებისა და თავისუფლების წინააღმდეგ	დანაშაული ოჯახისა და არასრულწლოვნის წინააღმდეგ	დანაშაული საკუთრების წინააღმდეგ
	1	2	3	4	5	6
2018 ...	58 412	2 154	10 523	2 748	55	25 240
2019 ...	64 123	2 352	11 147	3 172	44	25 756
2020 ...	56 596	2 458	10 431	3 917	52	22 607
2021 ...	56 343	2 078	9 513	4 280	30	21 497
2022 ...	54 435	1 470	8 542	4 578	35	20 018
2021 I	14 227	694	2 432	1 054	4	5 202
I-II	29 309	1 249	5 190	2 159	13	10 575
I-III	43 792	1 798	7 789	3 354	24	15 968
I-IV	56 343	2 078	9 513	4 280	30	21 497
2022 I	13 510	550	2 049	981	6	5 389
I-II	28 304	949	4 283	2 174	20	10 847
I-III	42 012	1 339	6 633	3 355	26	15 622
I-IV	54 435	1 470	8 542	4 578	35	20 018

სამართალდარღვევები, ავტოსაგზაო შემთხვევები და სანძობი

რამისტრიბულის დანაშაულები¹⁾ (ერთეული) (გაბრკელება)

წელი და კვარტალი	აქტები:					
	დანაშაული საზოგადოებრივი უშიშროებისა და წესრიგის წინააღმდეგ	ნარკოტიკული დანაშაული	სატრანსპორტო დანაშაული	სამოხელეო დანაშაული	დანაშაული მმართველობის წესის წინააღმდეგ	სხვა დანაშაული
	7	8	9	10	11	12
2018 ...	1 570	4 239	3 071	645	2 700	5 467
2019 ...	1 712	6 415	2 884	635	3 237	6 769
2020 ...	1 419	3 452	3 105	520	2 166	6 469
2021 ...	1 647	3 873	2 770	579	2 301	7 775
2022 ...	1 786	5 471	2 417	577	2 699	6 842
2021 I	388	895	972	152	395	2 039
I-II	881	1 918	1 762	314	986	4 262
I-III	1 302	2 933	2 395	457	1 643	6 129
I-IV	1 647	3 873	2 770	579	2 301	7 775
2022 I	451	1 056	837	136	546	1 509
I-II	965	2 340	1 517	300	1 389	3 520
I-III	1 329	3 899	2 143	432	1 946	5 288
I-IV	1 786	5 471	2 417	577	2 699	6 842

¹⁾ კომპლექსური სტატისტიკის განგარიშება ხდება საანგარიშო პერიოდში განხორციელებული ცვლილებების (გადაკვალიფიცირება, შეწყვეტა და ა.შ.) გათვალისწინებით.

წყარო: საქართველოს შინაგან საქმეთა სამინისტრო.

სამართალდარღვევები, ავტოსაგზაო შემთხვევები და ხანძრები

ავტოსაგზაო შემთხვევები (მრთიქული)

წელი და კვარტალი	ავტოსაგზაო შემთხვევები – სულ	მათ შორის გამოწვეული სიმთვრალით	დაღუპულთა რიცხოვნობა	დაშავებულთა რიცხოვნობა
2018 ...	6 452	170	459	9 047
2019 ...	5 839	152	481	7 921
2020 ...	4 999	137	450	6 640
2021 ...	5 863	170	449	7 705
2022 ...	5 469	189	430	7 517
2021 I	1 247	43	94	1 613
I-II	2 762	78	189	3 595
I-III	4 335	123	305	5 746
I-IV	5 863	170	449	7 705
2022 I	1 121	42	99	1 583
I-II	2 572	92	221	3 538
I-III	4 060	139	5 704	326
I-IV	5 469	189	430	7 517

წყარო: საქართველოს შინაგან საქმეთა სამინისტრო.

სამართალდარღვევები, ავტოსაგზაო შემთხვევები და ხანძრები

რამდენიმე რამდენიმე ხანძარი (მართებული)

წელი და კვარტალი		ხანძრების რიცხვი – სულ	დაღუპულთა რიცხოვნობა	ტრავმირებულთა რიცხოვნობა	ხანძრისგან განადგურებული შენობა-ნაგებობები	ხანძრის შედეგად დაღუპული მსხვილფეხა საჭინელი	სატრანსპორტო საშუალებები, სასოფლო-სამეურნეო და სხვა ტექნიკა
		1	2	3	4	5	6
2018	...	10 769	57	247	453	28	165
2019	...	14 800	46	274	517	54	161
2020	...	13 511	65	203	487	53	167
2021*	...	11 150	45	184	431	81	185
2022*	...	13 273	59	193	460	28	198
2021*	I	3 433	21	45	151	35	43
	I-II	6 286	28	79	243	67	83
	I-III	9 137	33	122	332	80	133
	I-IV	11 150	45	184	428	81	185
2022*	I	3 066	16	59	114	15	51
	I-II	5 574	32	98	195	28	100
	I-III	11 136	44	148	342	28	167
	I-IV	13 273	59	193	460	28	198

წყარო: საქართველოს შინაგან საქმეთა სამინისტრო.