

საქართველოს სტატისტიკის ეროვნული სამსახური

# მშენებლობის ღირებულების ინდექსი საქართველოში 2023 წლის მარტი



## საქართველოს სტატისტიკის ეროვნული სამსახური

08.05.2023

### მშენებლობის ღირებულების ინდექსი საქართველოში 2023 წლის მარტი

2023 წლის მარტში მშენებლობის ღირებულების ინდექსი **წინა თვესთან შედარებით 1.7** პროცენტით გაიზარდა. აღნიშნული ცვლილება, ძირითადად, განპირობებული იყო მშენებლობის დარგში დაქირავებით დასაქმებულთა საშუალო თვიური ნომინალური ხელფასის 14.8 პროცენტითანი ზრდით, რამაც 2.55 პროცენტული პუნქტი შეიტანა ჯამური ინდექსის ცვლილებაში.

**2022 წლის თებერვალთან შედარებით** მშენებლობის ღირებულების ინდექსი გაიზარდა 6.6 პროცენტით. ინდექსის ზრდა, ძირითადად, გამომწვეული იყო სამშენებლო მასალებზე ფასების 4.8 პროცენტითანი ზრდით, რამაც 2.69 პროცენტული პუნქტი შეიტანა ჯამური ინდექსის ცვლილებაში.

ქვემოთ მოცემულ ცხრილში წარმოდგენილია 2023 წლის მარტში მშენებლობის ღირებულების ინდექსები წინა თვესთან და 2022 წლის თებერვალთან შედარებით, ასევე ინდექსების ფორმირებაში მონაწილე ხარჯების კატეგორიების შესაბამისი წვლილები.

ხარჯების კატეგორიები	2023 წლის თებერვალთან	წვლილი* თვის ინდექსის პროცენტულ ცვლილებაში	2022 წლის თებერვალთან	წვლილი* 2022 წლის თებერვალთან ინდექსის პროცენტულ ცვლილებაში
<b>ჯამური CCI</b>	<b>101.7</b>	<b>1.72</b>	<b>106.6</b>	<b>6.55</b>
სამშენებლო მასალები	99.4	-0.38	104.8	2.69
ხელფასები	114.8	2.55	106.9	2.24
მანქანა-დანადგარები	99.1	-0.10	121.8	1.17
ტრანსპორტირება, სანავი, ელექტროენერჯია	97.1	-0.34	101.4	-0.03
სხვა ხარჯები	99.8	-0.01	107.9	0.47

\*რიცხვების დამრგვალების გამო ცალკეული ჯგუფების წვლილის ჯამი შესაძლოა არ უდრიდეს ინდექსის პროცენტული ცვლილების მთლიან მაჩვენებელს.

## საქართველოს სტატისტიკის ეროვნული სამსახური

08.05.2023

**მშენებლობის ღირებულების ინდექსის ცვლილება, %**  
(წინა თვესთან შედარებით)

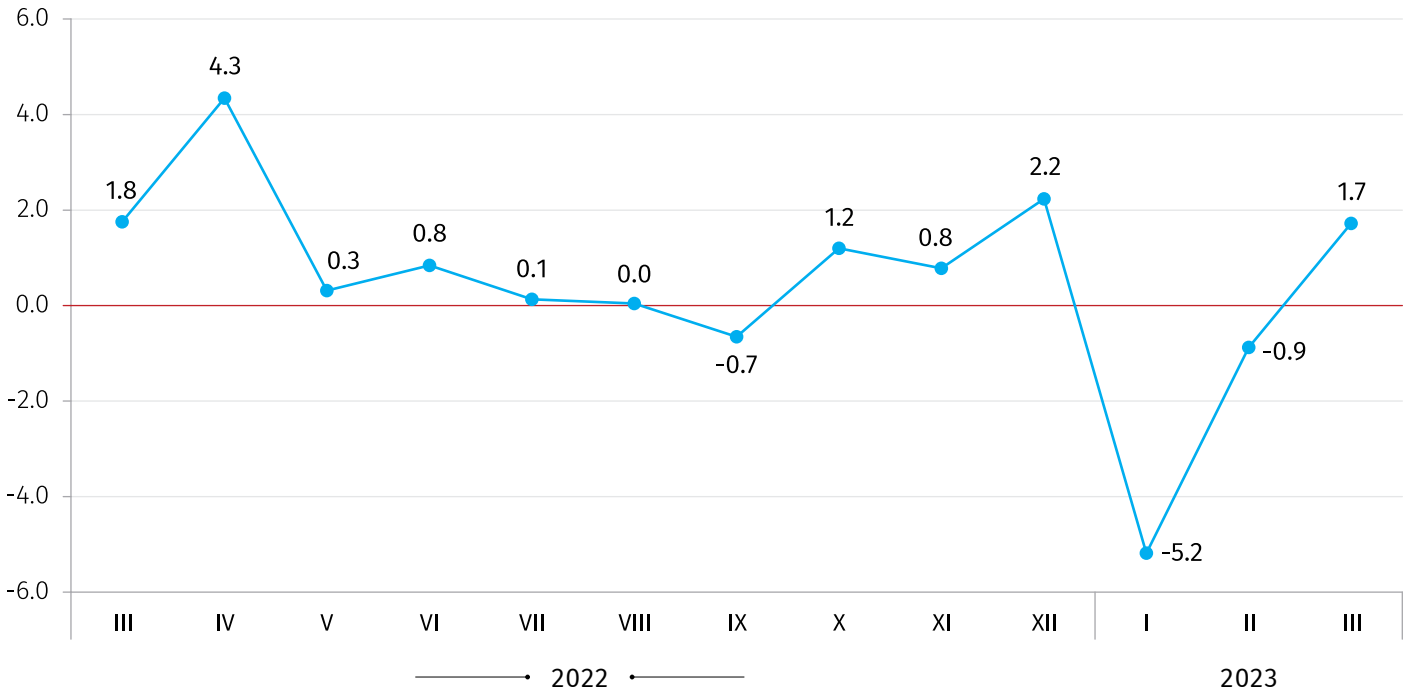

**მშენებლობის ღირებულების ინდექსის ცვლილება, %**  
(2022 წლის თებერვალთან შედარებით)

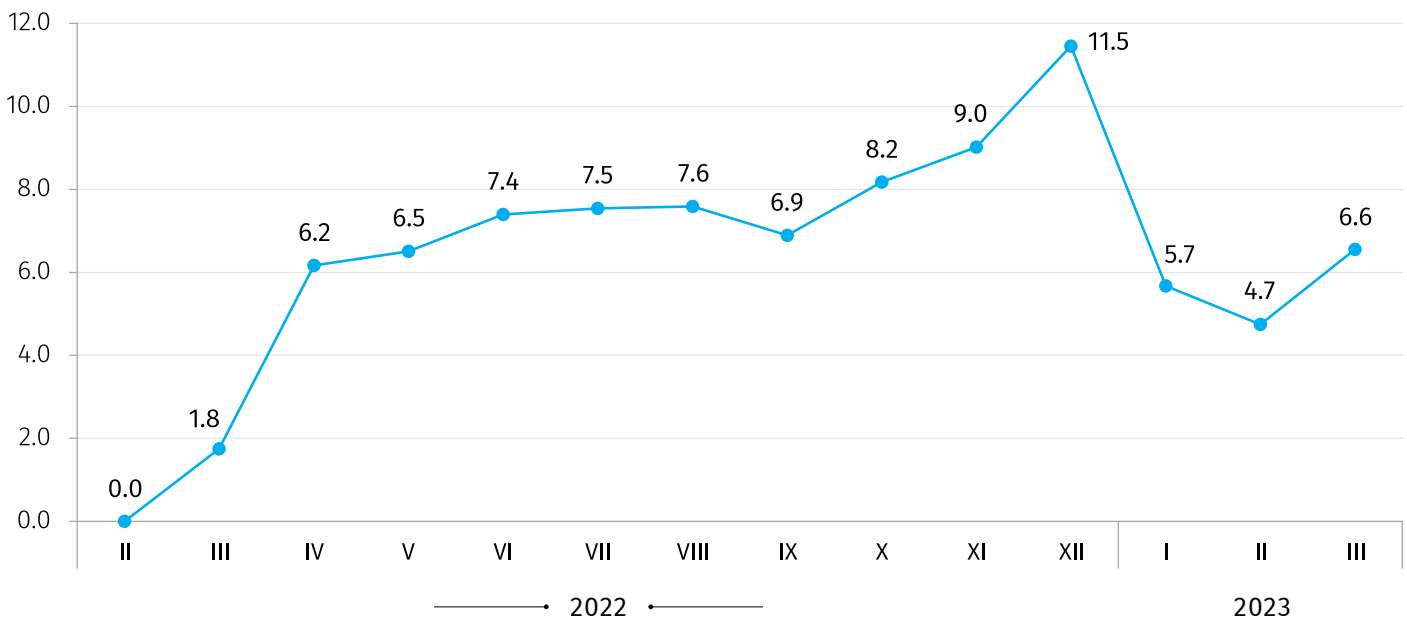

**საკონტაქტო პირი:**

გიორგი თეთრაული, ტელ: (+995 32) 236 72 10 (400). E-mail: [gtetrauli@geostat.ge](mailto:gtetrauli@geostat.ge)

მარიამ ყაველაშვილი, ტელ.: (+995 32) 236 72 10 (020). E-mail: [mkavelashvili@geostat.ge](mailto:mkavelashvili@geostat.ge)