

საქართველოს სტატისტიკის ეროვნული სამსახური

ეკონომიკური ზრდის წინასწარი შეფასება 2023 აპრილი



საქართველოს სტატისტიკის ეროვნული სამსახური

31.05.2023

ეკონომიკური ზრდის წინასწარი შეფასება, აპრილი 2023

წინასწარი შეფასებით, 2023 წლის აპრილში, წინა წლის შესაბამის პერიოდთან შედარებით, რეალური მთლიანი შიდა პროდუქტის (მშპ) ზრდამ 7.5 პროცენტი შეადგინა, ხოლო 2023 წლის პირველი ოთხი თვის საშუალო მაჩვენებელი 7.3 პროცენტით განისაზღვრა.

ეკონომიკური ზრდის წინასწარი შეფასება, 2023 წელი წინა წლის შესაბამის პერიოდთან შედარებით (%)

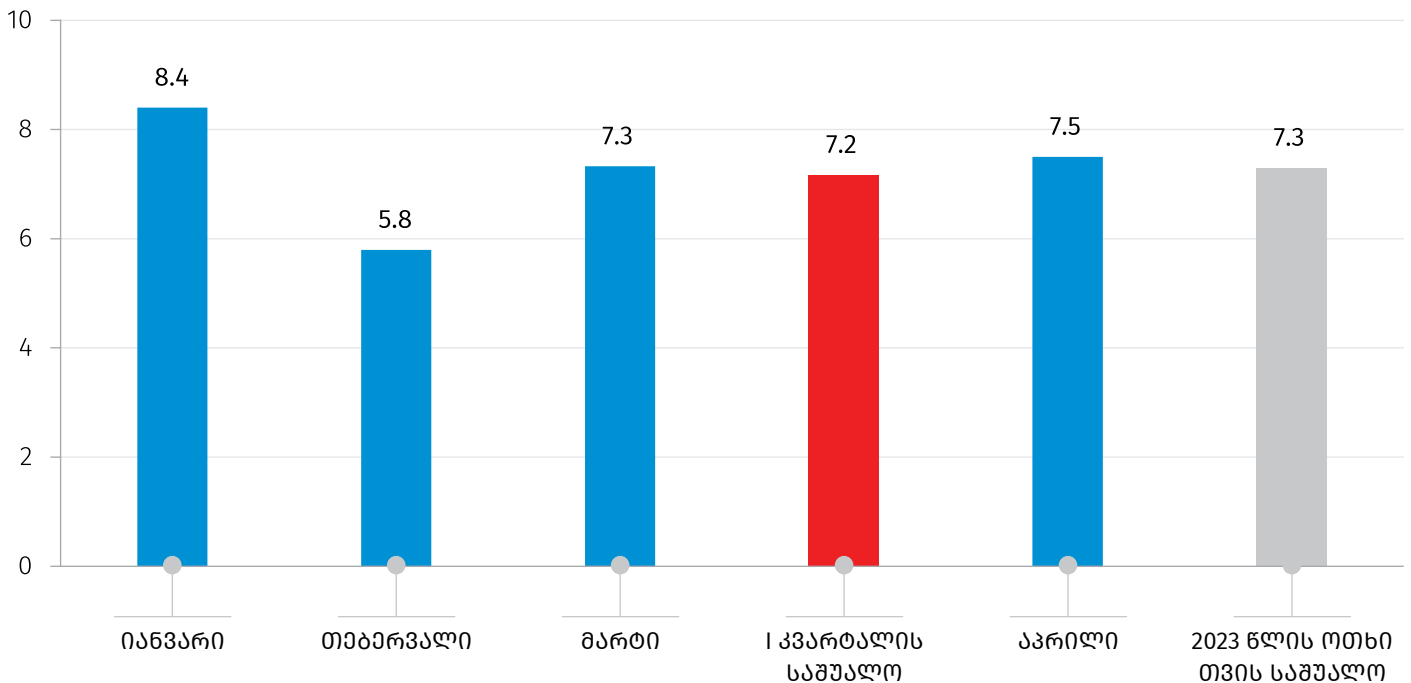

2023 წლის აპრილში, წინა წლის შესაბამის პერიოდთან შედარებით ზრდის მიმართულებით მნიშვნელოვანი წვლილი შეიტანა შემდეგმა დარგებმა: მშენებლობა, საფინანსო და სადაზღვევო საქმიანობები, ტრანსპორტი და დასაწყობება, ინფორმაცია და კომუნიკაცია, ვაჭრობა.

კლების ტენდენცია დაფიქსირდა დამამუშავებელი მრეწველობის და უძრავი ქონების სექტორებში.

საქართველოს სტატისტიკის ეროვნული სამსახური

31.05.2023

ყოველთვიური ეკონომიკური სტატისტიკა აპრილი 2023

ფასების სტატისტიკის მაჩვენებლები

მაჩვენებელი	წინა წლის შესაბამის თვესთან	წინა თვესთან
სამომხმარებლო ფასების ინდექსი (CPI)	102.7	99.3
სამრეწველო პროდუქციის მწარმოებელთა ფასების ინდექსი (PPI)	94.0	99.0

საქონლით საგარეო ვაჭრობის სტატისტიკის მაჩვენებლები იანვარი-აპრილი 2023

მაჩვენებელი	მლნ. აშშ დოლარი	ცვლილება % (წინა წლის შესაბამის პერიოდთან)
საქონლის ექსპორტი (FOB)	1 962.2	23.6
საქონლის იმპორტი (CIF)	4 531.0	21.2
საგარეო სავაჭრო ბრუნვა	6 493.3	21.9

საქართველოს სტატისტიკის ეროვნული სამსახური

31.05.2023

საქონლით საგარეო ვაჭრობა, 2023 (მლნ. აშშ დოლარი)

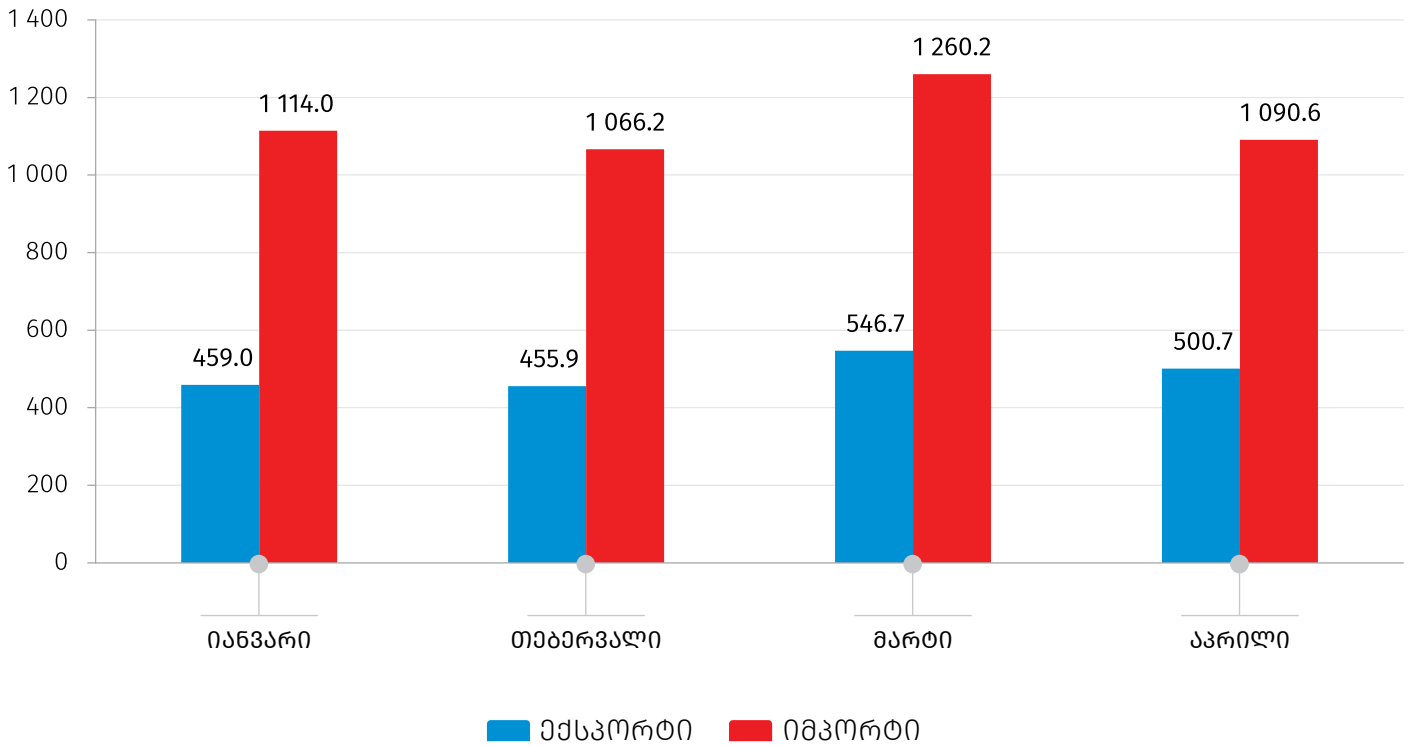

საქართველოს სტატისტიკის ეროვნული სამსახური

31.05.2023

სამეწარმეო სფეროს სტატისტიკის მაჩვენებლები

მაჩვენებელი	აპრილი
ახლადრეგისტრირებულ საწარმოთა რაოდენობა (ერთეული)	5 729
ახლადრეგისტრირებულ საწარმოთა რაოდენობის ცვლილება წინა წლის შესაბამის თვესთან შედარებით (%)	-16.9
ეკონომიკური ზრდის წინასწარი შეფასებისას გამოყენებული დღგ-ის გადამხდელ საწარმოთა ბრუნვა (მლნ. ლარი)	10 447.5
ეკონომიკური ზრდის წინასწარი შეფასებისას გამოყენებული დღგ-ის გადამხდელ საწარმოთა ბრუნვის ზრდა წინა წლის შესაბამის თვესთან შედარებით (%)	6.1

დღგ-ის გადამხდელ საწარმოთა ბრუნვის ზრდა წინა წლის შესაბამის თვესთან შედარებით, 2023 (%)

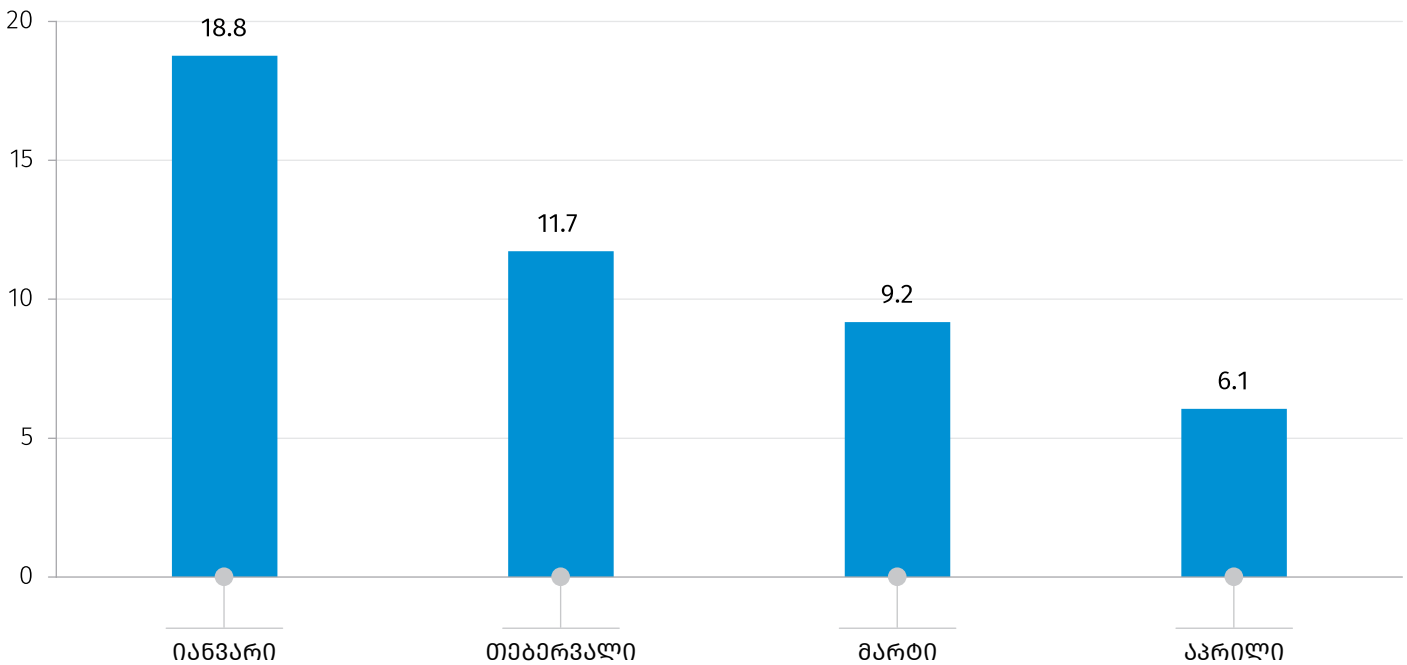

წყარო: საქართველოს ფინანსთა სამინისტრო.

საქართველოს სტატისტიკის ეროვნული სამსახური

31.05.2023

სახელმწიფო ბიუჯეტის მაჩვენებლები, 2023

(მლნ. ლარი)

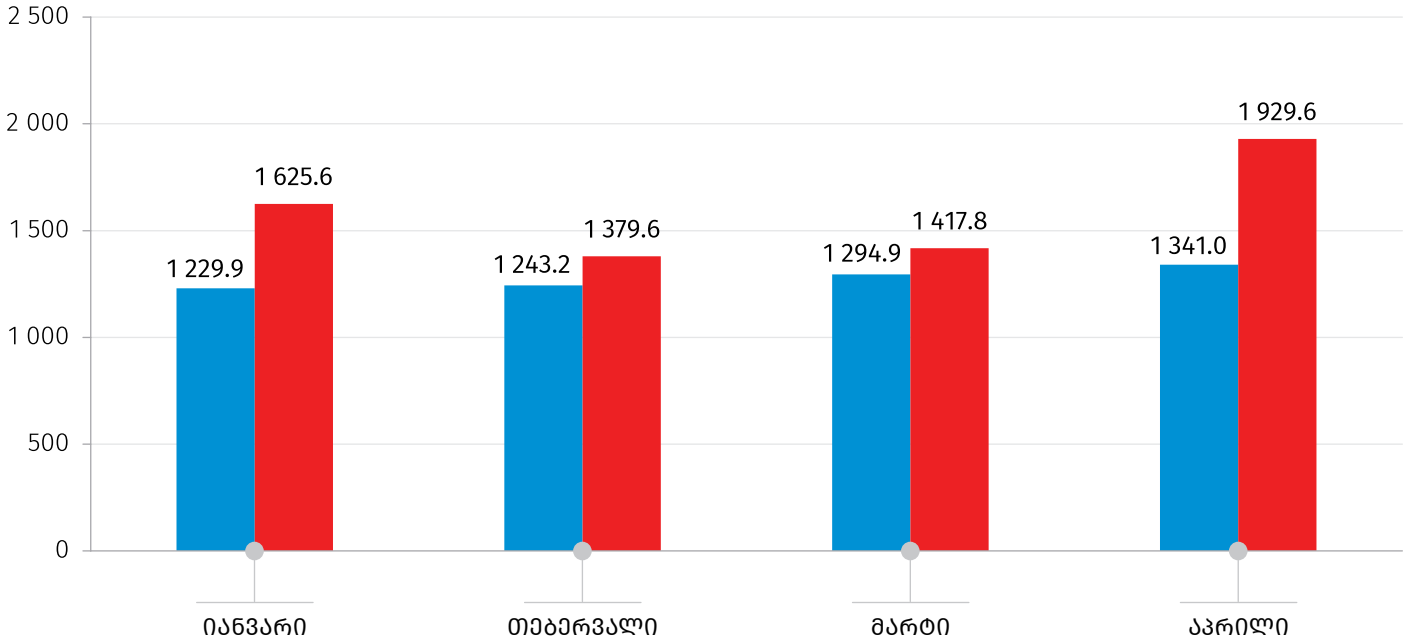

წყარო: საქართველოს ფინანსთა სამინისტრო.

■ ხარჯები

■ შემოსავლები

საბანკო სფეროს მთლიანი გამოშვება, 2023

(მლნ. ლარი)

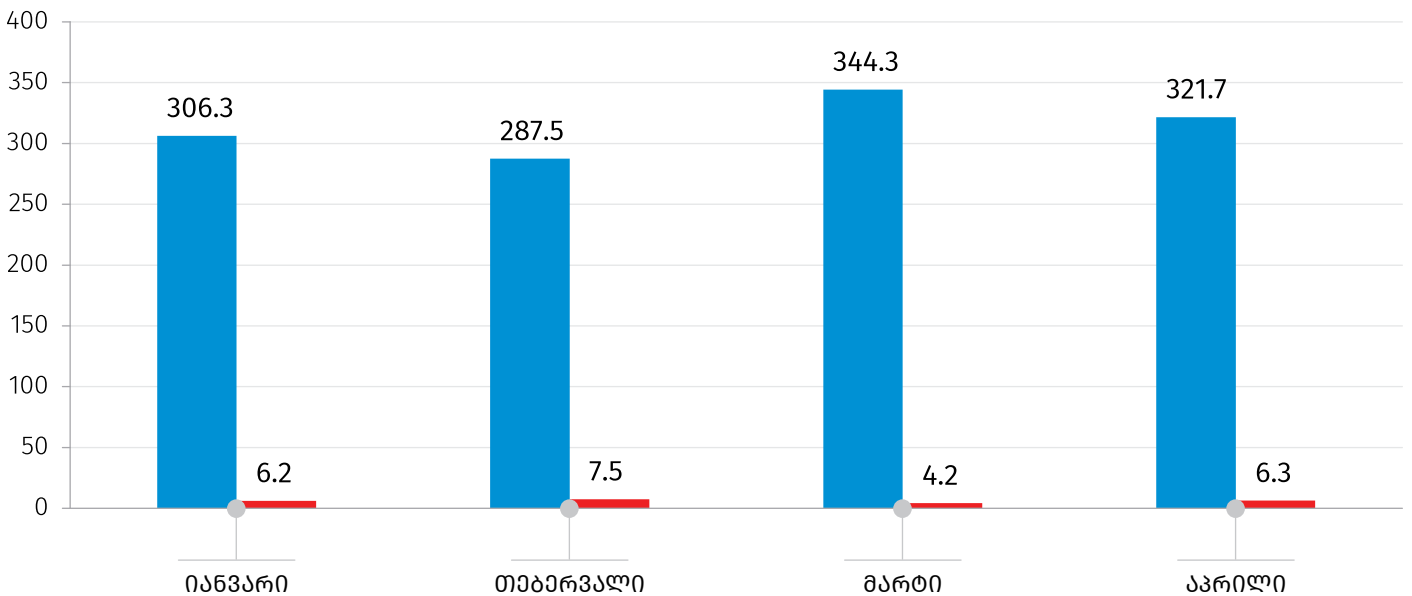

წყარო: საქართველოს ეროვნული ბანკი.

■ კომერციული ბანკები

■ ეროვნული ბანკი

31.05.2023

საინფორმაციო ფურცელი

საქსტატი ყოველთვიურად აწარმოებს ეკონომიკის ზრდის წინასწარ შეფასებებს, რომელიც იანგარიშება უწყებრივი სტატისტიკის (დღგ-ის გადამხდელი საწარმოების ბრუნვების, ფისკალური და მონეტარული მონაცემების) საფუძველზე. აღნიშნული შეფასებები წარმოადგენს საერთაშორისოდ მიღებულ პრაქტიკას, რომელსაც იყენებენ მოკლევადიანი წინასწარი ოპერატიული მონაცემების მისაღებად. იმ სფეროებში, სადაც ყოველთვიური მონაცემები (მაგალითად, სოფლის მეურნეობა, დაუკვირვებადი ეკონომიკის მოცულობა) არ მოიპოვება, შეფასება გაკეთებულია წინა პერიოდის მონაცემებზე დაყრდნობით.

გარდა ამისა, ყოველთვიურად შესაძლებელია მოხდეს წინა თვეების დღგ-ის გადამხდელი საწარმოების ბრუნვების კორექტირება, რაც, შესაბამისად, რეალური ზრდის ყოველთვიური წინასწარი შეფასების მონაცემის კორექტირებასაც იწვევს.

საკონტაქტო პირები:

მაკა კალანდარიშვილი

ტელ.: (+995 32) 236 72 10 (302)

E-mail: mkalandarishvili@geostat.ge

მარიამ ყაველაშვილი

ტელ.: (+995 32) 236 72 10 (020).

E-mail: mkavelashvili@geostat.ge