



სტატისტიკის ეროვნული სამსახური

უცხოელ ვიზიტორთა სტატისტიკა
საქართველოში

2018
III კვარტალი



14.11.2018

უცხოელ ვიზიტორთა სტატისტიკა

(III კვარტალი, 2018 წელი)

2018 წლის III კვარტალში საქართველოს ტერიტორიაზე დაფიქსირდა საერთაშორისო არარეზიდენტი მოგზაურების¹ 3.2 მილიონი შემოსვლა, რაც 8.6 პროცენტით მეტია წინა წლის ანალოგიურ მაჩვენებელთან შედარებით. შემოსვლების უდიდესი ნაწილი - 41.2 პროცენტი განხორციელდა 31-50 წლის მოგზაურების მიერ.

2017-2018 წლების III კვარტალში საერთაშორისო არარეზიდენტი მოგზაურების შემოსვლების განაწილება ასაკობრივი ჯგუფების მიხედვით

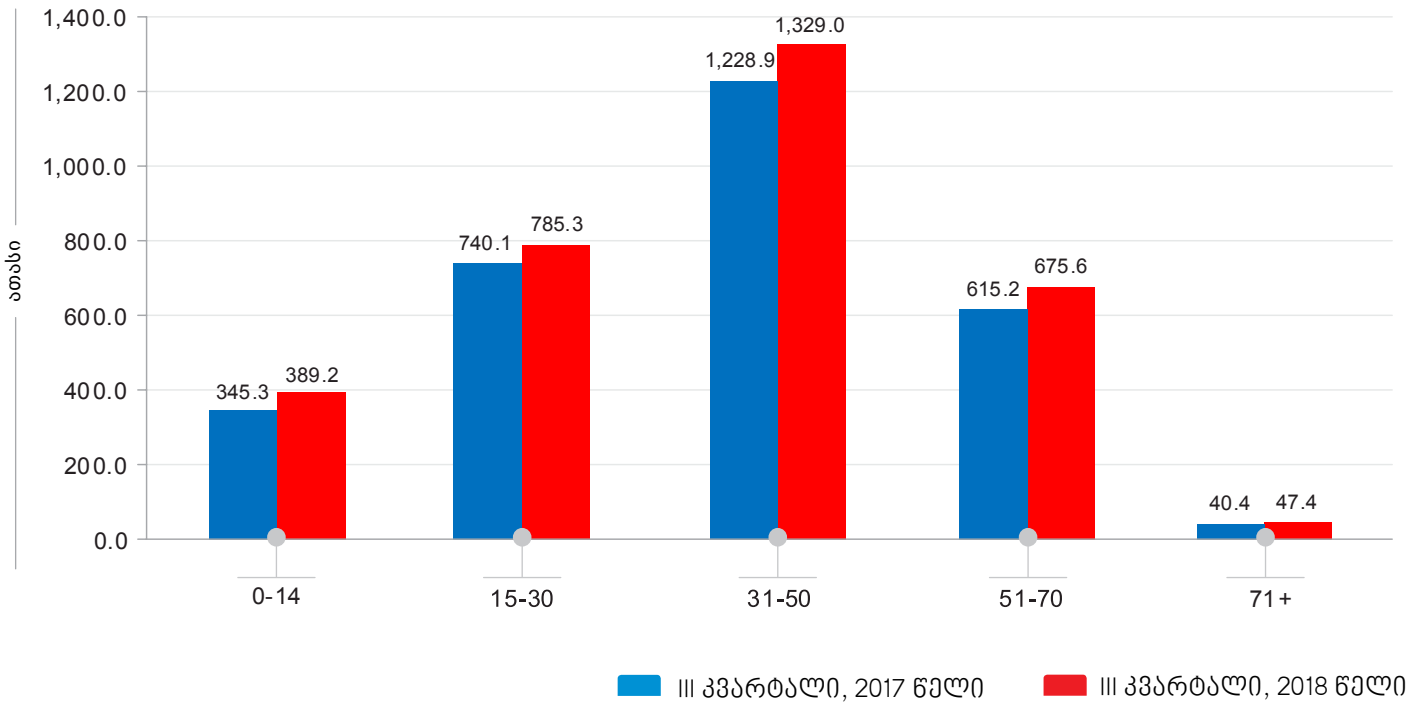

აღნიშნული რაოდენობიდან საერთაშორისო ვიზიტორების² მიერ განხორციელებული ვიზიტების³ რაოდენობამ 2.6 მილიონი შეადგინა, რაც 2017 წლის ანალოგიურ მაჩვენებელთან შედარებით 9.2 პროცენტით არის გაზრდილი.

¹ტურიზმის მსოფლიო ორგანიზაციის მეთოდოლოგიის თანახმად, **მოგზაური** არის ნებისმიერი ასაკის პირი, რომელიც გადაადგილდება სხვადასხვა გეოგრაფიულ არეალს შორის ნებისმიერი ხანგრძლივობითა და მიზნით.

²**ვიზიტორი** არის 15 წლის ან უფროსი ასაკის საქართველოს არარეზიდენტი მოგზაური, რომელმაც განახორციელა ვიზიტი საკუთარი ჩვეული გარემოდან საქართველოს ტერიტორიაზე ერთ წელზე ნაკლები დროით (გარდა შემდეგი კატეგორიებისა: დასაქმების მიზნით ჩამოსულები, საქართველოში აკრედიტებული დიპლომატიური ან საკონსულო ოფიცრები, შეიარაღებული ძალების წევრები ან მათ კმაყოფაზე მყოფი პირები, აგრეთვე პირები, რომლებიც სშირად კვეთენ საზღვარს).

³**ვიზიტი** არის ვიზიტორების გადაადგილება.

საქართველოს სტატისტიკის ეროვნული სამსახური

14.11.2018

ქვემოთ მოცემული დიაგრამა ასახავს 2017-2018 წლების III კვარტალებში საერთაშორისო არარეზიდენტი მოგზაურების შემოსვლებისა და საერთაშორისო ვიზიტორების მიერ განხორციელებული ვიზიტების რაოდენობას.

2017-2018 წლების III კვარტალში საერთაშორისო არარეზიდენტი მოგზაურების შემოსვლებისა და საერთაშორისო ვიზიტორების მიერ განხორციელებული ვიზიტების რაოდენობა

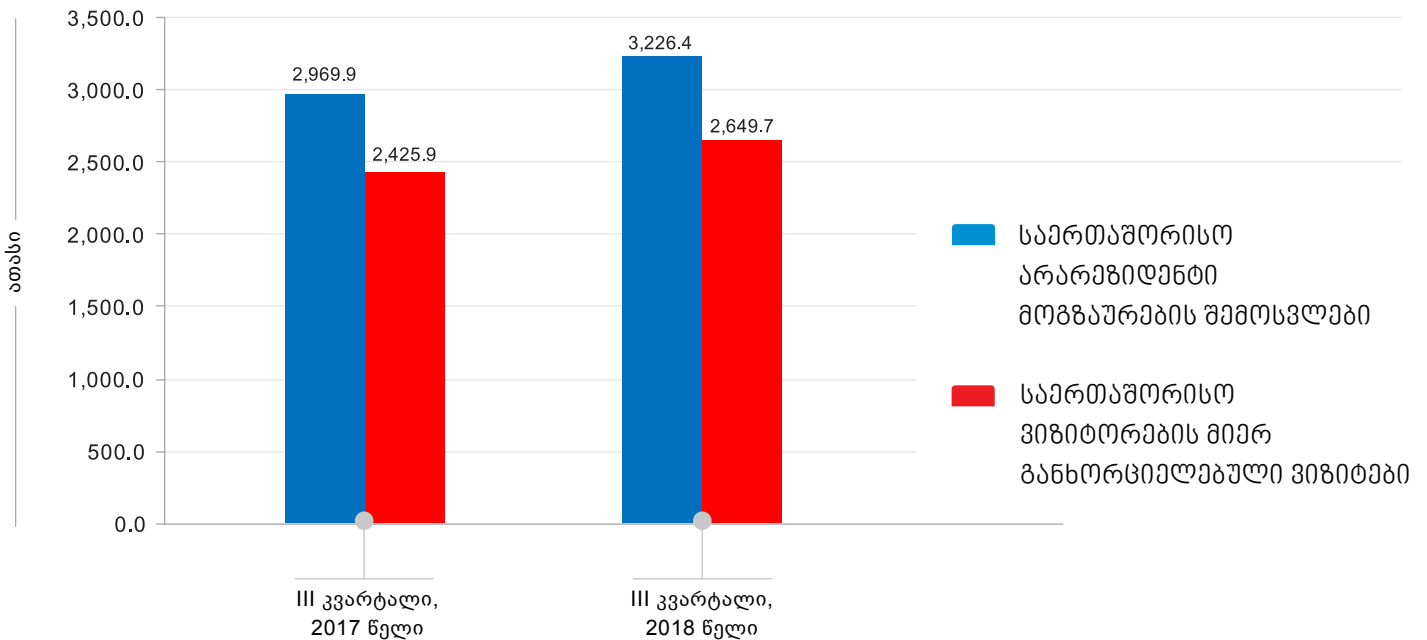

2018 წლის III კვარტალში საერთაშორისო ვიზიტორების რაოდენობამ 2.2 მილიონს მიაღწია, რაც წინა წლის ანალოგიურ მაჩვენებელთან შედარებით 10.2 პროცენტით არის გაზრდილი.

საერთაშორისო ვიზიტორების მიერ განხორციელდა 1.8 მილიონი ტურისტული ტიპის ვიზიტი, რაც 12.8 პროცენტით მეტია წინა წლის ანალოგიურ მაჩვენებელზე. ქვემოთ მოცემული დიაგრამა ასახავს საერთაშორისო ვიზიტორების მიერ განხორციელებული ვიზიტების რაოდენობის განაწილებას ვიზიტის ტიპის მიხედვით.

საქართველოს სტატისტიკის ეროვნული სამსახური

14.11.2018

2017-2018 წლების III კვარტალში განხორციელებული ვიზიტების რაოდენობის განაწილება ვიზიტის ტიპის მიხედვით

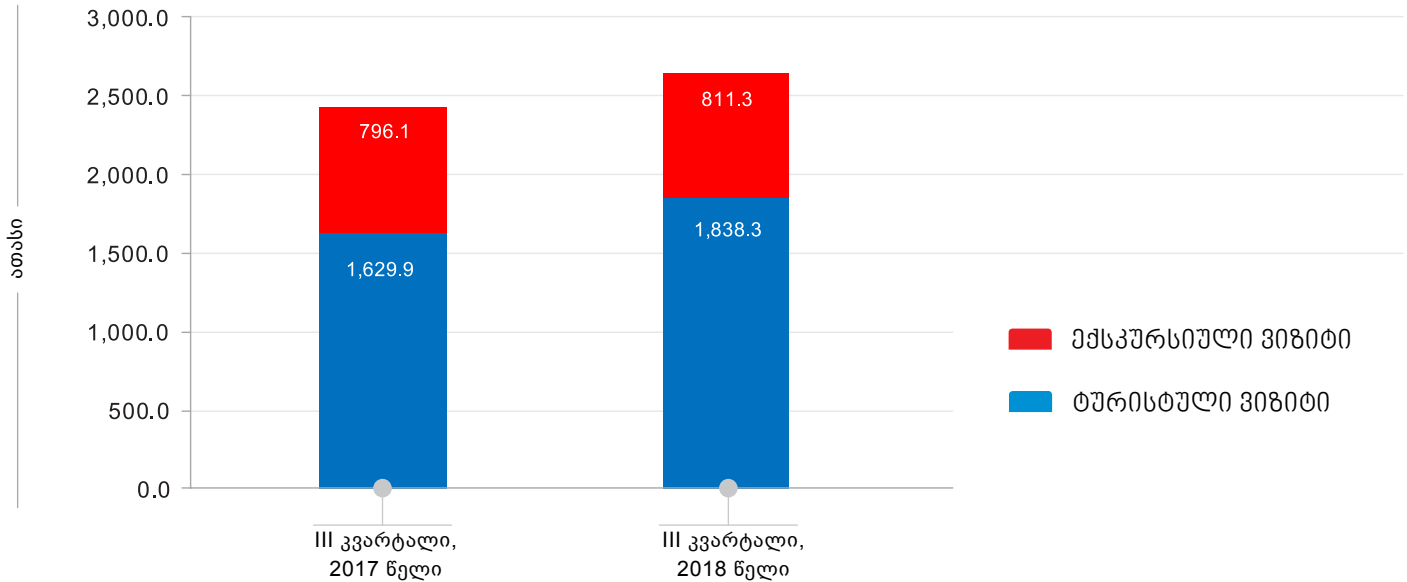

საერთაშორისო ვიზიტორების 69.4 პროცენტი მხოლოდ ტურისტები⁴ იყვნენ. მხოლოდ ექსკურსანტების⁵ წილმა 25 პროცენტი შეადგინა, ხოლო ვიზიტორების 5.6 პროცენტი იყო როგორც ტურისტი, ასევე ექსკურსანტი.

საერთაშორისო ვიზიტორების რაოდენობის განაწილება ვიზიტორის ტიპის მიხედვით, ათასი

	III კვარტალი, 2017 წელი	III კვარტალი, 2018 წელი
მხოლოდ ტურისტი	1,344.0	1,509.3
მხოლოდ ექსკურსანტი	522.0	544.4
როგორც ტურისტი, ასევე ექსკურსანტი	109.2	122.1
სულ	1,975.2	2,175.8

2018 წლის III კვარტალში ვიზიტორების ყველაზე დიდი რაოდენობა, 495.3 ათასი ვიზიტორი, დაფიქსირდა რუსეთის ფედერაციიდან, რაც მთლიანი ვიზიტორების 22.8 პროცენტს შეადგენს და წარმოადგენს 20.1 პროცენტიან ზრდას 2017 წლის მაჩვენებელთან შედარებით.

ვიზიტების ყველაზე დიდი წილი (22 პროცენტი) აგრეთვე რუსეთის ფედერაციის მოქალაქეების მიერ განხორციელდა, რაც 1.8 პროცენტული პუნქტით მეტია წინა წლის ანალოგიურ მაჩვენებელზე.

⁴ტურისტი არის ვიზიტორი, რომელმაც დამე გაათენა საქართველოს ტერიტორიაზე.

⁵ექსკურსანტი არის ვიზიტორი, რომელიც დამეს არ ათენებს საქართველოს ტერიტორიაზე.

საქართველოს სტატისტიკის ეროვნული სამსახური

14.11.2018

ვიზიტების რაოდენობის განაწილება ვიზიტორების მოქალაქეობის მიხედვით

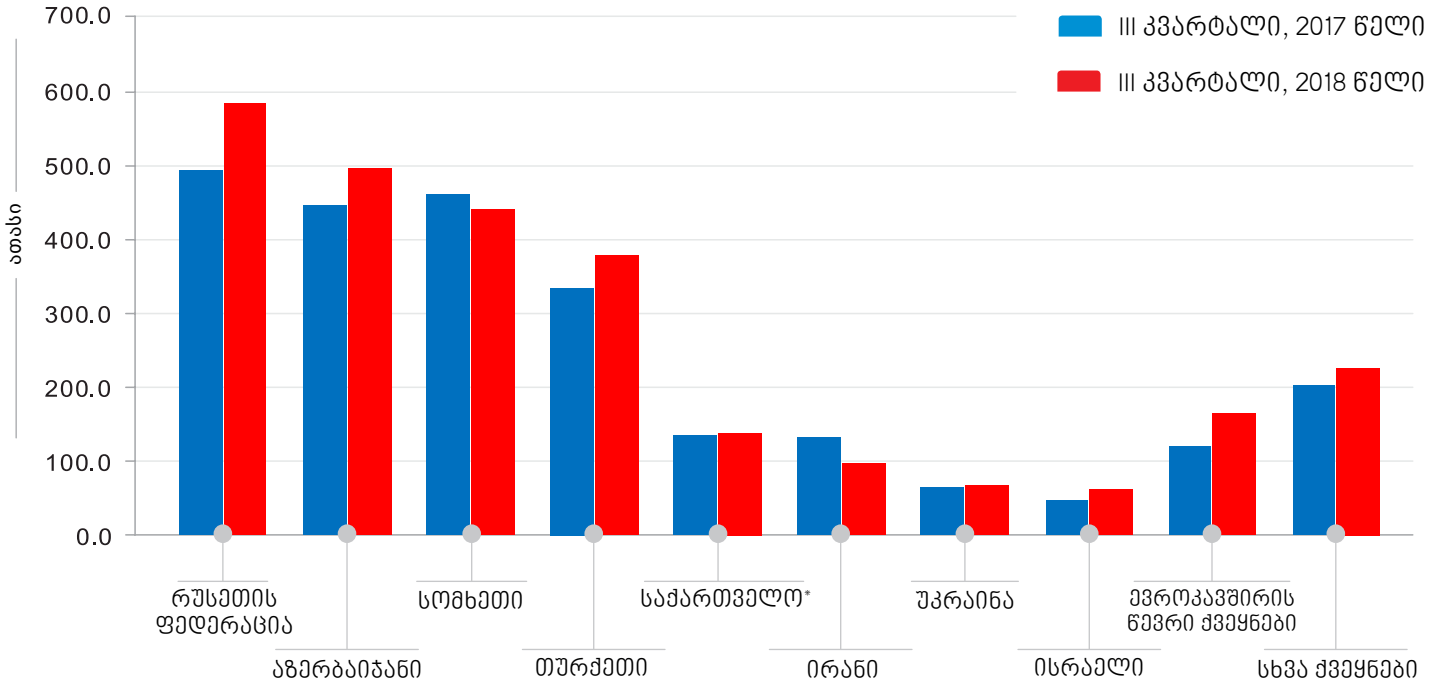

*იგულისხმება საქართველოს მოქალაქეები, რომლებიც სხვა ქვეყნის რეზიდენტები არიან.

ვიზიტორების უმრავლესობა, 45.1 პროცენტი, მიეკუთვნებოდა 31-50 წლამდე ასაკობრივ კატეგორიას. ქალების რაოდენობა მთლიანი ვიზიტორების 45.3 პროცენტს შეადგენდა.

2018 წლის III კვარტალში საქართველოში შემოსული ვიზიტორების რაოდენობის განაწილება ასაკობრივი ჯგუფების მიხედვით, %

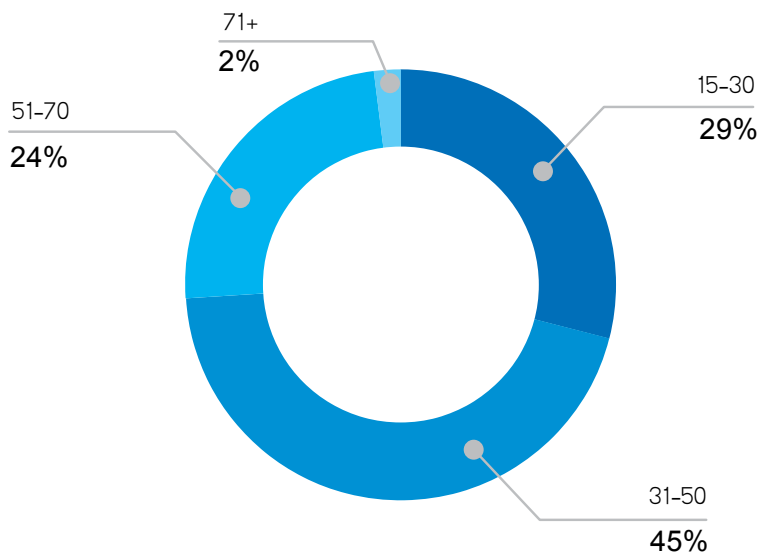

საქართველოს სტატისტიკის ეროვნული სამსახური

14.11.2018

2018 წლის III კვარტალში საქართველოში შემოსული ვიზიტორების რაოდენობის განაწილება სქესის მიხედვით, ათასი

	რაოდენობა	%
ქალი	985.7	45.3
კაცი	1,190.0	54.7
სულ	2,175.8	100.0

2018 წლის III კვარტალში ყველაზე მეტი ვიზიტი, 50.8 პროცენტი, განხორციელდა დასვენების, გართობისა და რეკრეაციის მიზნით.

2018 წლის III კვარტალში განხორციელებული ვიზიტების რაოდენობის განაწილება ვიზიტის მიზნის მიხედვით, ათასი

	რაოდენობა	%
დასვენება, გართობა, რეკრეაცია	1,346.8	50.8
ტრანზიტი სხვა ქვეყანაში გადასასვლელად	441.7	16.7
მეგობრების/ნათესავების მონახულება	416.7	15.7
პროფესიული/ეკონომიკური საქმიანობა	203.9	7.7
„მოპინგი“, საქონლის შეძენა პირადი მოხმარებისთვის	118.6	4.5
მკურნალობა, გაჯანსაღება	58.5	2.2
სხვა	63.4	2.4
სულ	2,649.7	100.0

ვიზიტების უმრავლესობა განხორციელდა თბილისსა და აჭარის ავტონომიურ რესპუბლიკაში, შესაბამისად, 1,290.3 ათასი და 1,076.3 ათასი ვიზიტი. ქვემოთ მოცემული დიაგრამა ასახავს ვიზიტების რაოდენობის პროცენტულ განაწილებას მონახულებული რეგიონების მიხედვით.

საქართველოს სტატისტიკის ეროვნული სამსახური

14.11.2018

2018 წლის III კვარტალში განხორციელებული ვიზიტების რაოდენობის განაწილება მონახულაბული რეგიონების მიხედვით, %

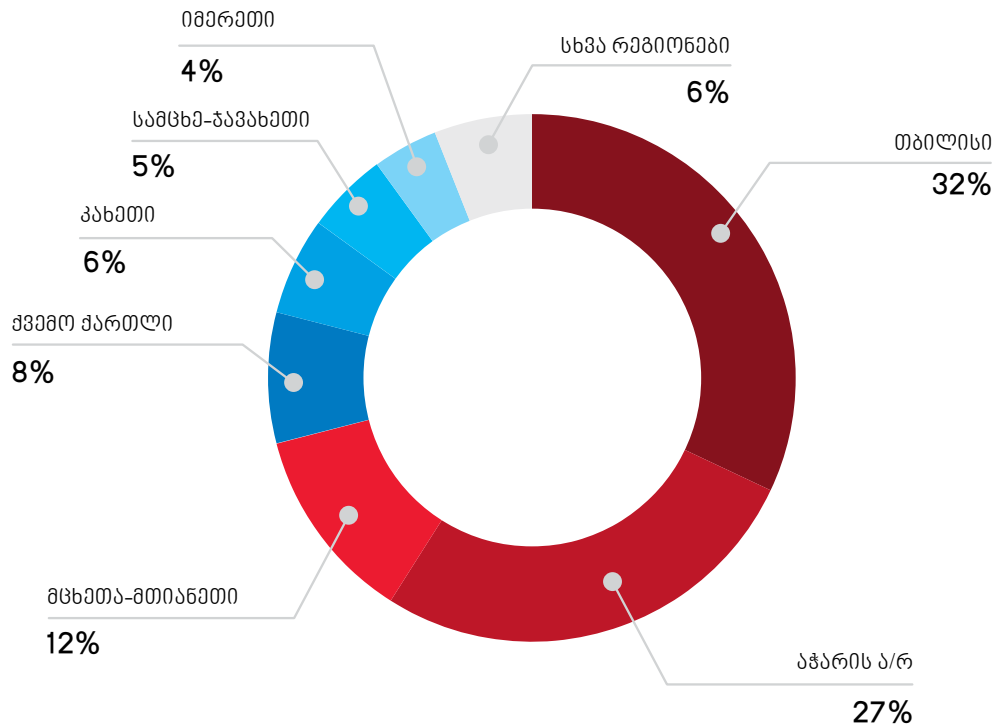

2018 წლის III კვარტალში განხორციელებული ვიზიტებისას გათვლილი დაშვების საშუალო რაოდენობამ 4.9 დამე შეადგინა, რაც 2017 წლის III კვარტალში დაფიქსირებულ მაჩვენებელზე (5.2 დამე) 6.3 პროცენტით ნაკლებია.

განხორციელებული ვიზიტების 67 პროცენტი წარმოადგენდა განმეორებითი ხასიათის ვიზიტს. ქვემოთ მოცემული დიაგრამა ასახავს 2018 წლის III კვარტალში საქართველოში განხორციელებული ვიზიტების რაოდენობის პროცენტულ განაწილებას კმაყოფილების დონის მიხედვით.

საქართველოს სტატისტიკის ეროვნული სამსახური

14.11.2018

2018 წლის III კვარტალში განხორციელებული ვიზიტების რაოდენობის განაწილება კმაყოფილების დონის მიხედვით, %

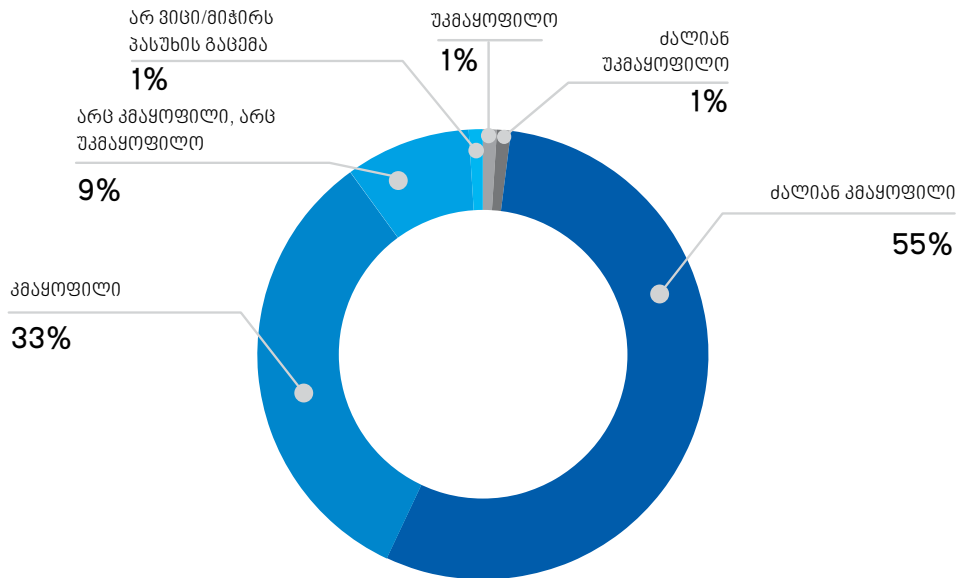

2018 წლის III კვარტალში განხორციელებული ვიზიტებისას გაწეული ხარჯები 3.1 მილიარდ ლარს გაუტოლდა, რაც 36.5 პროცენტით აღემატება წინა წლის ანალოგიურ მაჩვენებელს. ვიზიტზე საშუალო ხარჯი წინა წელთან შედარებით 25 პროცენტით გაიზარდა და 1,179 ლარი შეადგინა.

2018 წლის III კვარტალში ვიზიტორების მიერ გაწეული ხარჯების განაწილება ხარჯების კატეგორიების მიხედვით

	ხარჯი (მლნ. ლარი)	%	საშუალო ხარჯი ვიზიტზე (ლარი)
განთავსება	805.3	25.8	303.9
გართობა	587.4	18.8	221.7
საკვები და სასმელი	941.9	30.1	355.5
საყიდვები	350.7	11.2	132.3
ადგილობრივი ტრანსპორტი	210.4	6.7	79.4
ხანგრძლივი მოხმარების საგნები	144.8	4.6	54.7
ძვირფასი ნივთები	10.2	0.3	3.8
სხვა	73.4	2.3	27.7
სულ ხარჯი	3,124.0	100.0	1,179.0

საკონტაქტო პირები:

გიორგი სანაძე, ტელ: 2 36 72 10 (200), E-mail: gsanadze@geostat.ge

მარიამ ყაველაშვილი, ტელ: 2 36 72 10 (020), E-mail: mkavelashvili@geostat.ge