

საქართველოს სტატისტიკის ეროვნული სამსახური

ეკონომიკური ზრდის წინასწარი შეფასება აპრილი 2024



საქართველოს სტატისტიკის ეროვნული სამსახური

31.05.2024

ეკონომიკური ზრდის წინასწარი შეფასება, აპრილი 2024

წინასწარი შეფასებით, 2024 წლის აპრილში, წინა წლის შესაბამის პერიოდთან შედარებით, რეალური მთლიანი შიდა პროდუქტის (მშპ) ზრდამ 11.8 პროცენტი შეადგინა, ხოლო 2024 წლის პირველი ოთხი თვის საშუალო მაჩვენებელი 9.0 პროცენტით განისაზღვრა.

ეკონომიკური ზრდის წინასწარი შეფასება, 2024 წელი წინა წლის შესაბამის პერიოდთან შედარებით (%)

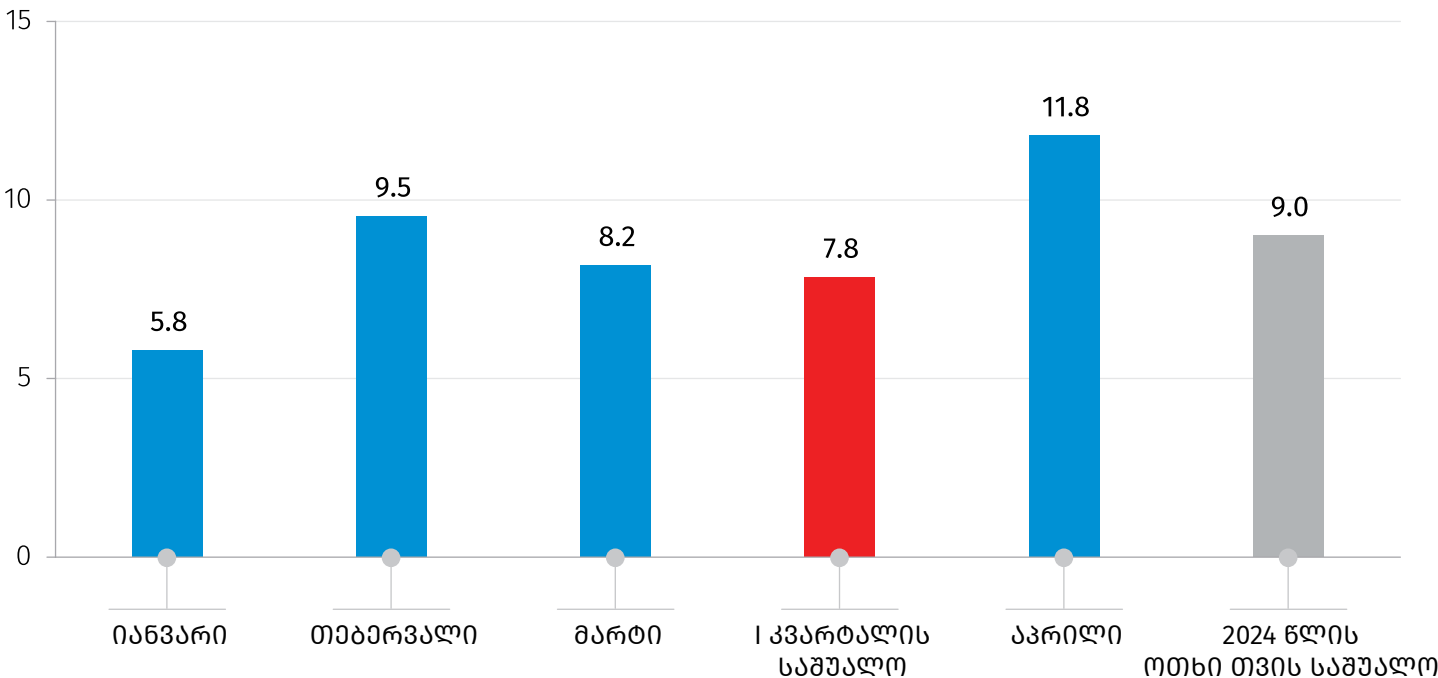

2024 წლის აპრილში, წინა წლის შესაბამის პერიოდთან შედარებით, ზრდის მიმართულებით მნიშვნელოვანი წვლილი შეიტანა შემდეგმა დარგებმა: დამამუშავებელი მრეწველობა, მშენებლობა, ინფორმაცია და კომუნიკაცია, ტრანსპორტი და დასაწყობება, ვაჭრობა, პროფესიული, სამეცნიერო და ტექნიკური საქმიანობები.

კლების ტენდენცია დაფიქსირდა ენერჯეტიკის სექტორში.

საქართველოს სტატისტიკის ეროვნული სამსახური

31.05.2024

ყოველთვიური ეკონომიკური სტატისტიკა აპრილი 2024

ფასების სტატისტიკის მაჩვენებლები

მაჩვენებელი	წინა წლის შესაბამის თვესთან	წინა თვესთან
სამომხმარებლო ფასების ინდექსი (CPI)	101.5	100.3
სამრეწველო პროდუქციის მწარმოებელთა ფასების ინდექსი (PPI)	105.9	100.8

საქონლით საგარეო ვაჭრობის სტატისტიკის მაჩვენებლები იანვარი - აპრილი 2024

მაჩვენებელი	მლნ. აშშ დოლარი	ცვლილება % (წინა წლის შესაბამის პერიოდთან)
საქონლის ექსპორტი (FOB)	1 763.2	-10.1
საქონლის იმპორტი (CIF)	4 800.2	0.3
საგარეო სავაჭრო ბრუნვა	6 563.4	-2.7

საქართველოს სტატისტიკის ეროვნული სამსახური

31.05.2024

საქონლით საგარეო ვაჭრობა, 2024 წელი (მლნ. აშშ დოლარი)

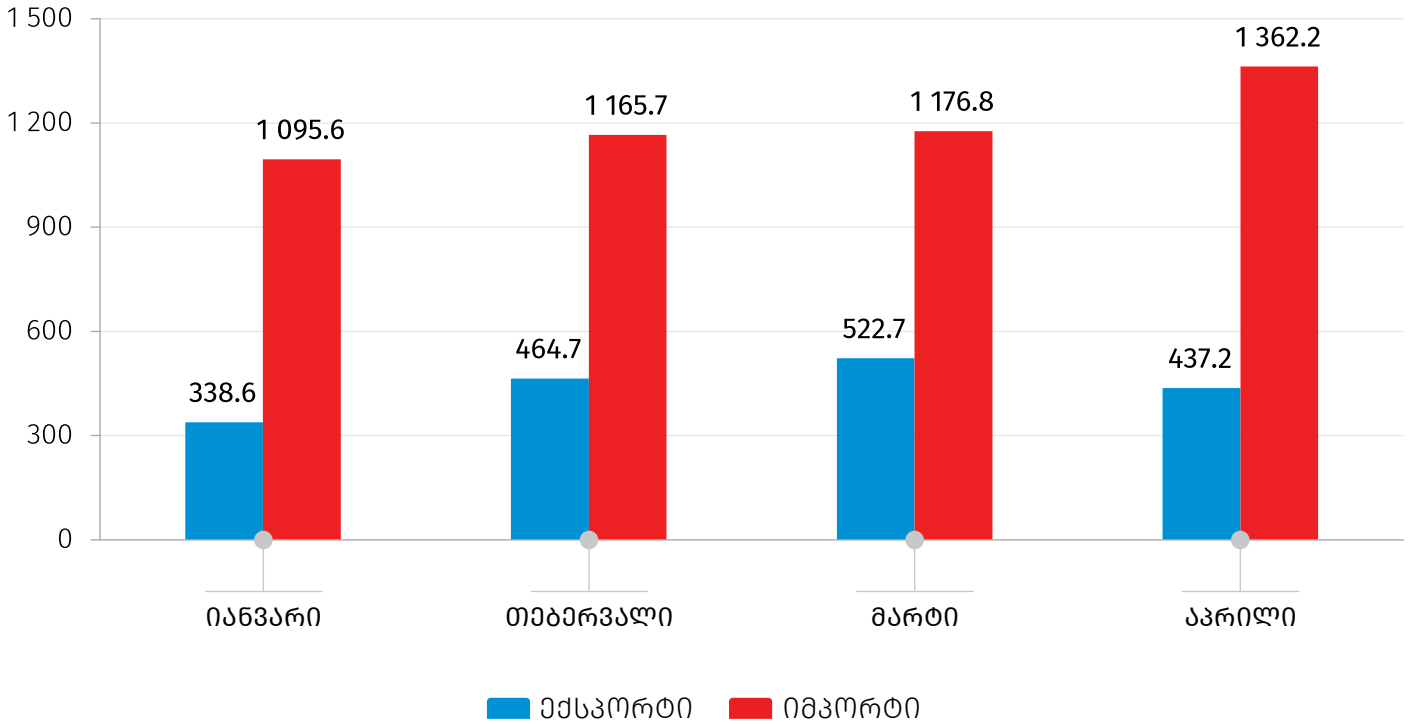

შენიშვნა: შესაძლო მცირე განსხვავება საბოლოო შედეგსა და შესაკრებთა ჯამს შორის აიხსნება მონაცემთა დამრგვალებით.

საქართველოს სტატისტიკის ეროვნული სამსახური

31.05.2024

სამენარმო სფეროს სტატისტიკის მაჩვენებლები, 2024 წელი

მაჩვენებელი	აპრილი
ახლადრეგისტრირებულ საწარმოთა რაოდენობა (ერთეული)	6 699
ახლადრეგისტრირებულ საწარმოთა რაოდენობის ცვლილება წინა წლის შესაბამის თვესთან შედარებით (%)	16.7
ეკონომიკური ზრდის წინასწარი შეფასებისას გამოყენებული დღგ-ის გადამხდელ საწარმოთა ბრუნვა (მლნ. ლარი)	12 815.6
ეკონომიკური ზრდის წინასწარი შეფასებისას გამოყენებული დღგ-ის გადამხდელ საწარმოთა ბრუნვის ზრდა წინა წლის შესაბამის თვესთან შედარებით (%)	19.1

დღგ-ის გადამხდელ საწარმოთა ბრუნვის ზრდა წინა წლის შესაბამის თვესთან შედარებით, 2024 წელი (%)

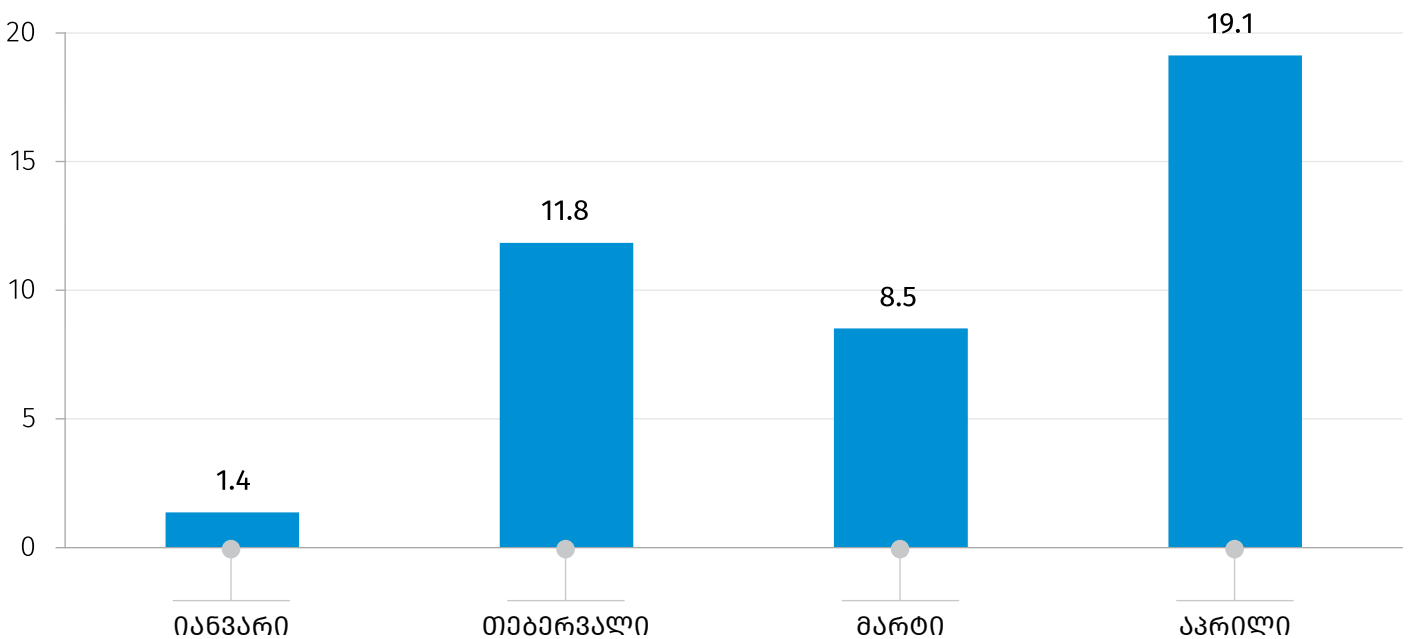

წყარო: საქართველოს ფინანსთა სამინისტრო.

საქართველოს სტატისტიკის ეროვნული სამსახური

31.05.2024

სახელმწიფო ბიუჯეტის მაჩვენებლები, 2024 წელი (მლნ. ლარი)

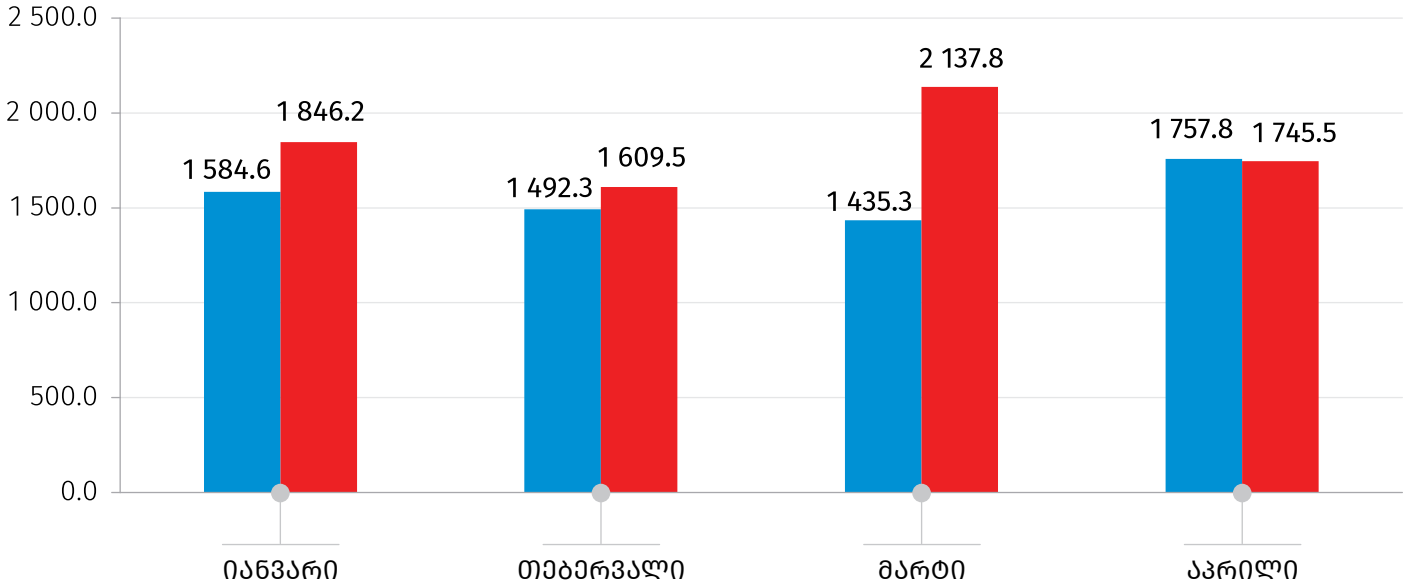

წყარო: საქართველოს ფინანსთა სამინისტრო.

■ ხარჯები

■ შემოსავლები

საბანკო სფეროს მთლიანი გამოშვება*, 2024 წელი (მლნ. ლარი)

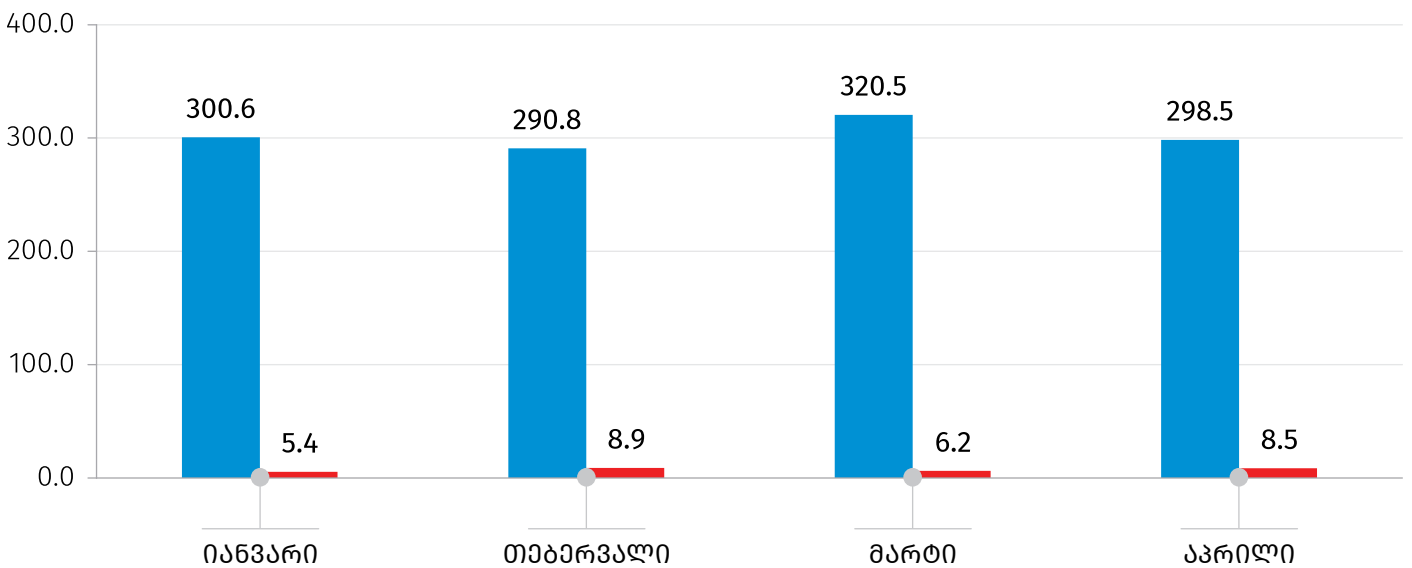

*წინასწარი მონაცემები

წყარო: საქართველოს ეროვნული ბანკი.

■ კომერციული ბანკები

■ ეროვნული ბანკი

31.05.2024

საინფორმაციო ფურცელი

საქსტატი ყოველთვის აწარმოებს ეკონომიკის ზრდის წინასწარ შეფასებებს, რომელიც იანგარიშება უწყებრივი სტატისტიკის (დღგ-ის გადამხდელი საწარმოების ბრუნვების, ფისკალური და მონეტარული მონაცემების) საფუძველზე. აღნიშნული შეფასებები წარმოადგენს საერთაშორისოდ მიღებულ პრაქტიკას, რომელსაც იყენებენ მოკლევადიანი წინასწარი ოპერატიული მონაცემების მისაღებად. იმ სფეროებში, სადაც ყოველთვიური მონაცემები (მაგალითად, სოფლის მეურნეობა, დაუკვირვებადი ეკონომიკის მოცულობა) არ მოიპოვება, შეფასება გაკეთებულია წინა პერიოდის მონაცემებზე დაყრდნობით.

გარდა ამისა, ყოველთვიურად შესაძლებელია მოხდეს წინა თვეების დღგ-ის გადამხდელი საწარმოების ბრუნვების კორექტირება, რაც, შესაბამისად, რეალური ზრდის ყოველთვიური წინასწარი შეფასების მონაცემის კორექტირებასაც იწვევს.

საკონტაქტო პირები:

მაკა კალანდარიშვილი

ტელ.: (+995 32) 236 72 10 (302)

E-mail: mkalandarishvili@geostat.ge

მარიამ ყაველაშვილი

ტელ.: (+995 32) 236 72 10 (020).

E-mail: mkavelashvili@geostat.ge