

საქართველოს სტატისტიკის ეროვნული სამსახური

საქონლით საგარეო ვაჭრობა საქართველოში 2026 წლის იანვარი-აპრილი (წინასწარი)



საქართველოს სტატისტიკის ეროვნული სამსახური

19.05.2026

საქართველოს საგარეო ვაჭრობა 2026 წლის იანვარი-აპრილი (წინასწარი)

2026 წლის იანვარ-აპრილში საქართველოში საქონლით საგარეო სავაჭრო ბრუნვამ (არადეკლარირებული ვაჭრობის გარეშე) 8 132.8 მლნ. აშშ დოლარი შეადგინა, რაც წინა წლის შესაბამის პერიოდთან შედარებით 1.7 პროცენტით მეტია. აქედან, ექსპორტი 2 439.9 მლნ. აშშ დოლარს შეადგენს (გაიზარდა 21.1 პროცენტით), ხოლო იმპორტი 5 692.9 მლნ. აშშ დოლარს (შემცირდა 4.9 პროცენტით). საქართველოს უარყოფითმა სავაჭრო ბალანსმა 2026 წლის იანვარ-აპრილში 3 253.0 მლნ. აშშ დოლარი შეადგინა, რაც საგარეო სავაჭრო ბრუნვის 40.0 პროცენტია.

საქართველოს საგარეო ვაჭრობაში ჩამოყალიბებულ ზოგად ტენდენციებს ასახავს გრაფიკული გამოსახულება, 2023-2026 წლების დინამიკური მწკრივის მიხედვით.

საგარეო ვაჭრობის ზოგადი მაჩვენებლები 2023-2026 წლების იანვარ-აპრილში (მლნ. აშშ დოლარი)

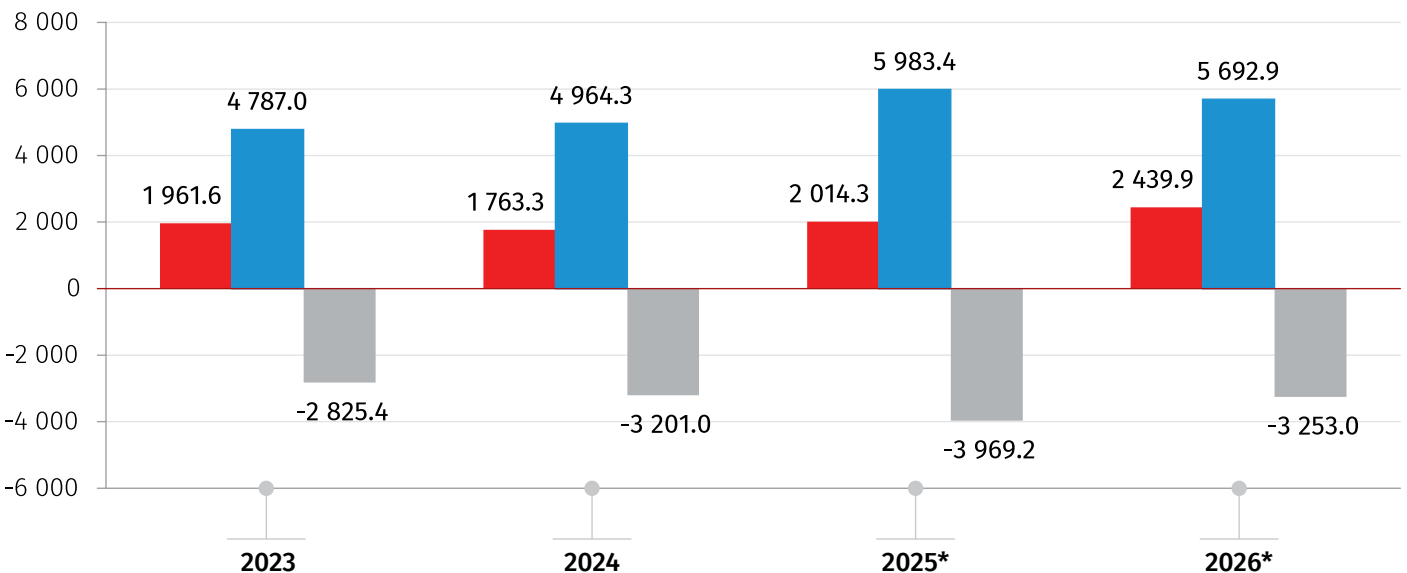

*წინასწარი მონაცემები.

■ ექსპორტი ■ იმპორტი ■ სალდო

საქართველოს სტატისტიკის ეროვნული სამსახური

19.05.2026

საგარეო ვაჭრობის მაჩვენებლების წილი ბრუნვაში 2023-2026 წლების იანვარ-აპრილში (%)

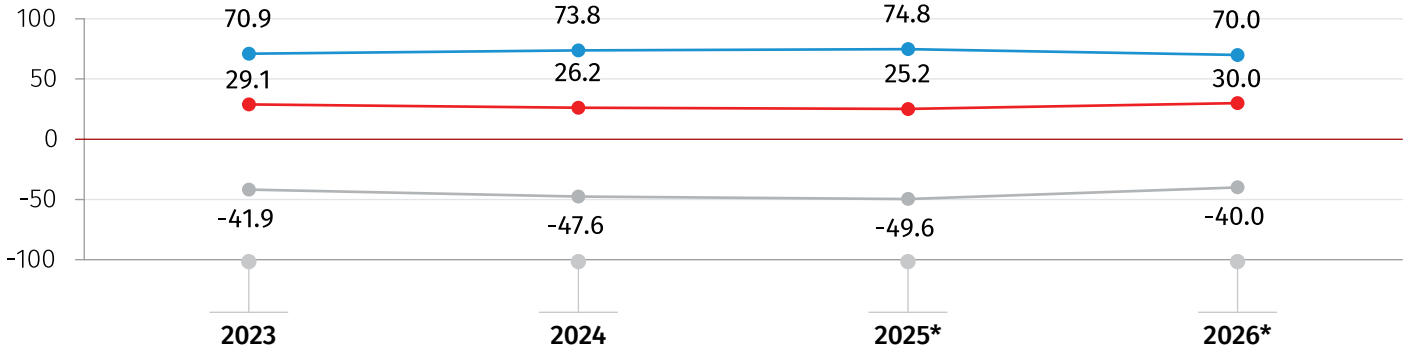

*წინასწარი მონაცემები.

● ექსპორტი ● იმპორტი ● საღარიბო

ქვემოთ მოცემული ცხრილი აჩვენებს 2024-2026 წლებში ექსპორტ-იმპორტის ყოველთვიურ დინამიკას აბსოლუტურ მაჩვენებლებში, ასევე მათ პროცენტულ ცვლილებას წინა წლის შესაბამის თვესთან შედარებით.

საქართველოს ექსპორტი და იმპორტი

		ექსპორტი		იმპორტი	
		ათასი აშშ დოლარი	ცვლილება (%)	ათასი აშშ დოლარი	ცვლილება (%)
2024	იანვარი	338 627.5	-26.2	1 103 110.8	-1.1
	თებერვალი	464 708.9	2.0	1 181 350.9	10.6
	მარტი	522 779.6	-4.4	1 227 081.6	-11.0
	აპრილი	437 184.2	-12.6	1 452 725.9	18.6
	მაისი	501 369.3	-7.5	1 413 844.7	6.2
	ივნისი	579 950.4	5.4	1 361 397.1	1.4
	ივლისი	684 014.6	29.8	1 568 353.8	18.3
	აგვისტო	640 756.6	29.9	1 456 045.2	3.1
	სექტემბერი	615 731.9	17.1	1 444 278.2	4.5
	ოქტომბერი	681 594.2	38.9	1 506 012.7	10.6
	ნოემბერი	542 593.7	12.6	1 475 889.5	13.7
	დეკემბერი	549 377.6	6.8	1 698 701.2	24.0

საქართველოს სტატისტიკის ეროვნული სამსახური

19.05.2026

		ექსპორტი		იმპორტი	
		ათასი აშშ დოლარი	ცვლილება (%)	ათასი აშშ დოლარი	ცვლილება (%)
2025*	იანვარი	403 745.4	19.2	1 704 289.6	54.5
	თებერვალი	431 500.3	-7.1	1 233 681.7	4.4
	მარტი	562 182.8	7.5	1 520 169.7	23.9
	აპრილი	616 833.2	41.1	1 525 307.3	5.0
	მაისი	580 093.3	15.7	1 486 352.8	5.1
	ივნისი	640 222.0	10.4	1 511 038.1	11.0
	ივლისი	610 423.3	-10.8	1 608 808.4	2.6
	აგვისტო	603 046.9	-5.9	1 497 358.7	2.8
	სექტემბერი	703 209.2	14.2	1 565 219.2	8.4
	ოქტომბერი	684 491.4	0.4	1 559 870.0	3.6
	ნოემბერი	782 259.2	44.2	1 516 141.0	2.7
	დეკემბერი	673 174.9	22.5	1 905 910.4	12.2
2026*	იანვარი	480 414.1	19.0	1 196 074.6	-29.8
	თებერვალი	546 194.9	26.6	1 393 274.4	12.9
	მარტი	696 999.3	24.0	1 621 745.4	6.7
	აპრილი	716 297.9	16.1	1 481 769.2	-2.9

*წინასწარი მონაცემები.

საქართველოს სტატისტიკის ეროვნული სამსახური

19.05.2026

ექსპორტისა და იმპორტის დინამიკა 2024-2026 წლებში თვეების მიხედვით (მლნ. აშშ დოლარი)

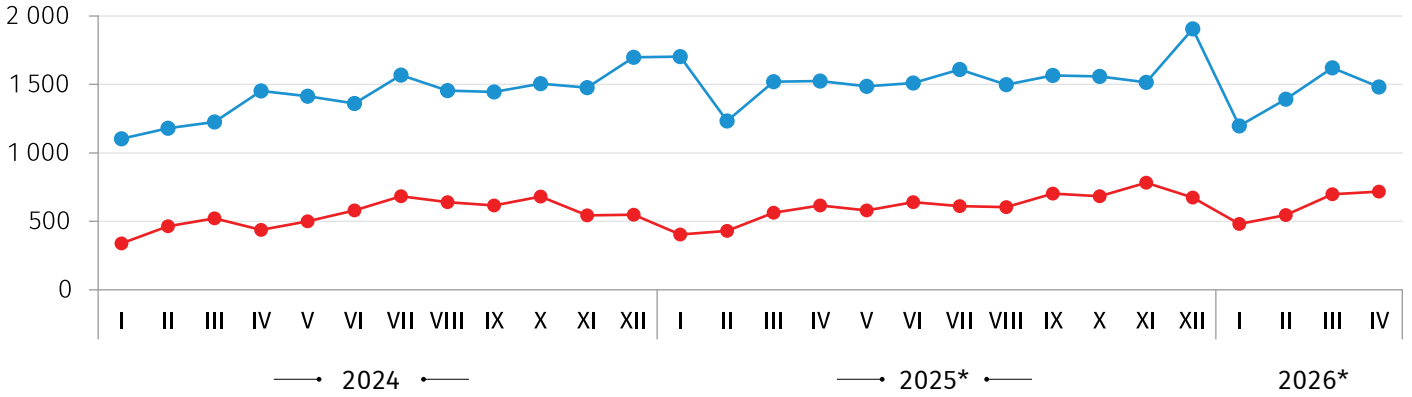

*წინასწარი მონაცემები.

● ექსპორტი ● იმპორტი

ქვემოთ მოცემული დიაგრამა გვიჩვენებს ქვეყნების ჯგუფების წილს საქართველოს მთლიან ექსპორტსა და იმპორტში.

ქვეყნების ჯგუფების წილი ექსპორტში 2026* წლის იანვარ-აპრილში

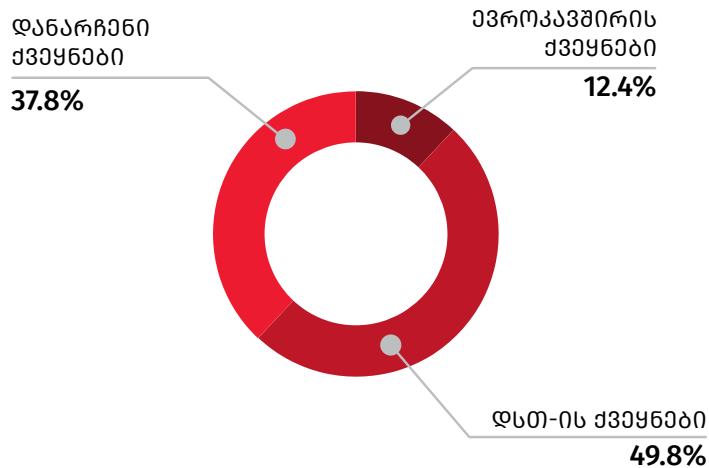

ქვეყნების ჯგუფების წილი იმპორტში 2026* წლის იანვარ-აპრილში

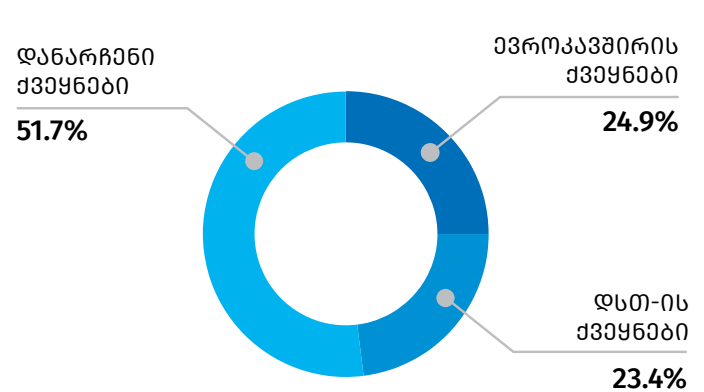

*წინასწარი მონაცემები.

შენიშვნა: ევროკავშირი მოიცავს 27 ქვეყანას.

საქართველოს სტატისტიკის ეროვნული სამსახური

19.05.2026

2026 წლის იანვარ-აპრილში ათი უმსხვილესი საექსპორტო პარტნიორი ქვეყნის წილმა საქართველოს მთლიან ექსპორტში 72.1 პროცენტი შეადგინა. უმსხვილესი საექსპორტო სამეული შემდეგნაირად ჩამოყალიბდა: ყირგიზეთი (272.8 მლნ. აშშ დოლარი), ჩინეთი (255.1 მლნ. აშშ დოლარი) და აზერბაიჯანი (211.3 მლნ. აშშ დოლარი).

საქართველოს უმსხვილესი სავაჭრო პარტნიორი ქვეყნები 2026 წლის იანვარი-აპრილის ექსპორტის მიხედვით

	2025* წლის იანვარი-აპრილი		2026* წლის იანვარი-აპრილი		ცვლილება (%)
	ათასი აშშ დოლარი	პროცენტული წილი	ათასი აშშ დოლარი	პროცენტული წილი	
ექსპორტი – სულ	2 014 261.7	100.0	2 439 906.3	100.0	21.1
მათ შორის:					
ყირგიზეთი	449 976.5	22.3	272 827.9	11.2	-39.4
ჩინეთი	86 781.3	4.3	255 089.4	10.5	193.9
აზერბაიჯანი	215 114.3	10.7	211 346.7	8.7	-1.8
რუსეთი	189 516.8	9.4	199 378.6	8.2	5.2
სომხეთი	154 813.5	7.7	194 362.1	8.0	25.5
თურქეთი	100 073.2	5.0	192 205.4	7.9	92.1
ყაზახეთი	258 384.2	12.8	166 483.8	6.8	-35.6
ბულგარეთი	77 878.1	3.9	117 094.1	4.8	50.4
ტოგო	-	-	96 985.3	4.0	-
უკრაინა	32 445.5	1.6	54 158.5	2.2	66.9
დანარჩენი ქვეყნები – სულ	449 278.4	22.3	679 974.4	27.9	51.3

*წინასწარი მონაცემები.

საქართველოს სტატისტიკის ეროვნული სამსახური

19.05.2026

ათი უმსხვილესი საქსკორტო ქვეყანა 2025-2026 წლების იანვარ-აპრილში (მლნ. აშშ დოლარი)

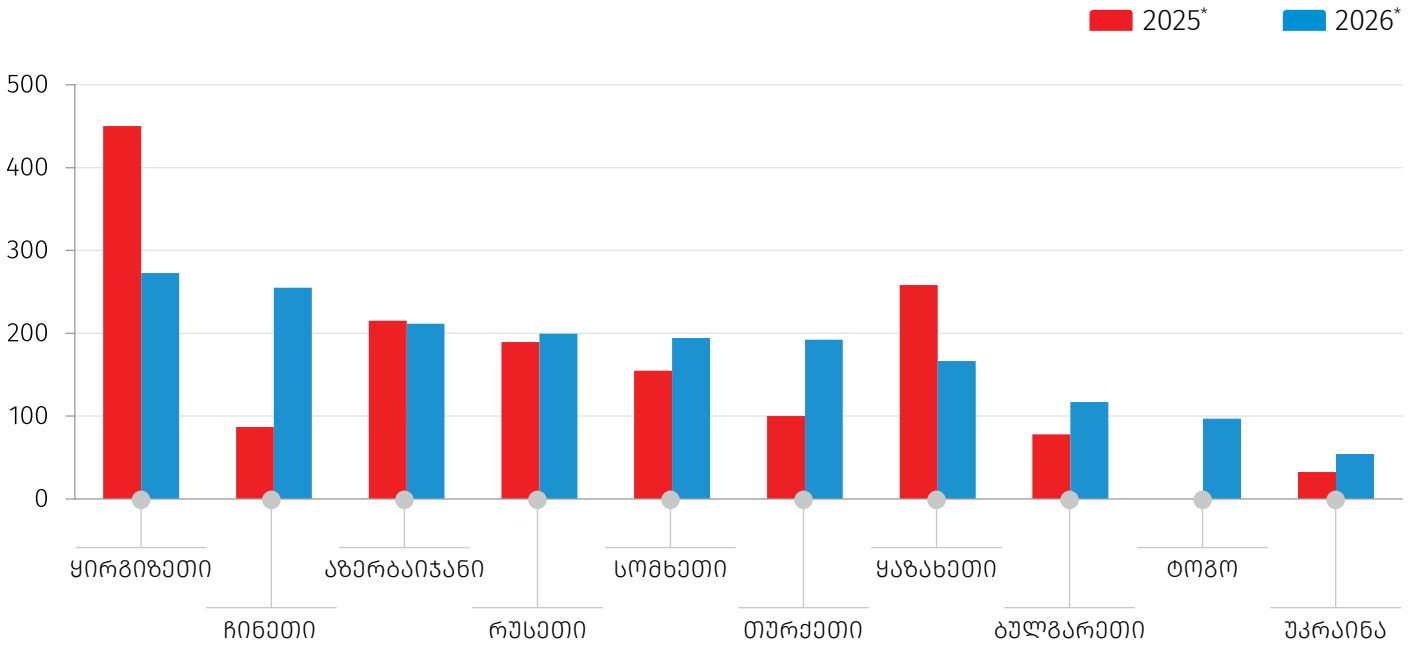

*წინასწარი მონაცემები.

უმსხვილესი საქსკორტო ქვეყნების წილი მთლიან ექსპორტში 2026* წლის იანვარ-აპრილში

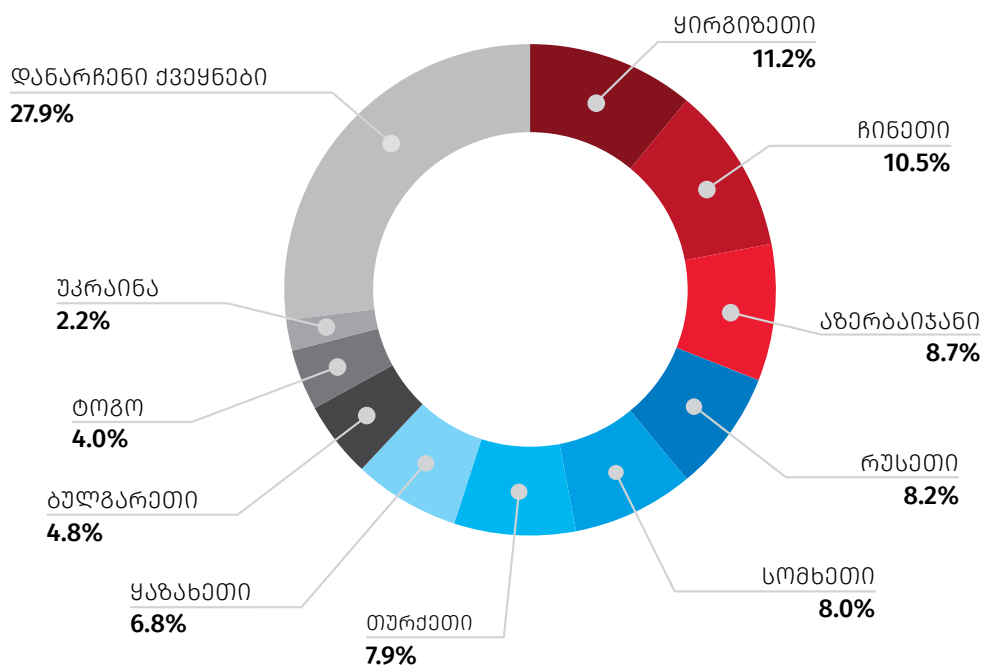

*წინასწარი მონაცემები.

საქართველოს სტატისტიკის ეროვნული სამსახური

19.05.2026

2026 წლის იანვარ-აპრილში ათი უმსხვილესი საიმპორტო პარტნიორი ქვეყნის წილმა საქართველოს მთლიან იმპორტში 70.5 პროცენტი შეადგინა. პირველ სამეულში შედის: თურქეთი (903.1 მლნ. აშშ დოლარი), რუსეთი (766.3 მლნ. აშშ დოლარი) და ჩინეთი (678.2 მლნ. აშშ დოლარი).

საქართველოს უმსხვილესი სავაჭრო პარტნიორი ქვეყნები 2026 წლის იანვარი-აპრილის იმპორტის მიხედვით

	2025* წლის იანვარი-აპრილი		2026* წლის იანვარი-აპრილი		ცვლილება (%)
	ათასი აშშ დოლარი	პროცენტული წილი	ათასი აშშ დოლარი	პროცენტული წილი	
იმპორტი – სულ	5 983 448.4	100.0	5 692 863.6	100.0	-4.9
მათ შორის:					
თურქეთი	824 972.3	13.8	903 141.9	15.9	9.5
რუსეთი	670 834.8	11.2	766 321.8	13.5	14.2
ჩინეთი	555 923.0	9.3	678 167.0	11.9	22.0
აშშ	963 939.2	16.1	592 673.1	10.4	-38.5
გერმანია	396 848.0	6.6	352 875.2	6.2	-11.1
აზერბაიჯანი	202 128.3	3.4	239 834.8	4.2	18.7
იტალია	137 974.0	2.3	139 619.4	2.5	1.2
იაპონია	140 046.1	2.3	126 285.2	2.2	-9.8
სომხეთი	71 322.4	1.2	113 923.9	2.0	59.7
ნიდერლანდები	96 046.1	1.6	99 477.2	1.7	3.6
დანარჩენი ქვეყნები – სულ	1 923 414.2	32.1	1 680 544.2	29.5	-12.6

*წინასწარი მონაცემები.

საქართველოს სტატისტიკის ეროვნული სამსახური

19.05.2026

ათი უმსხვილესი საიზოორტო ქვეყანა 2025-2026 წლების იანვარ-აპრილში (მლნ. აშშ დოლარი)

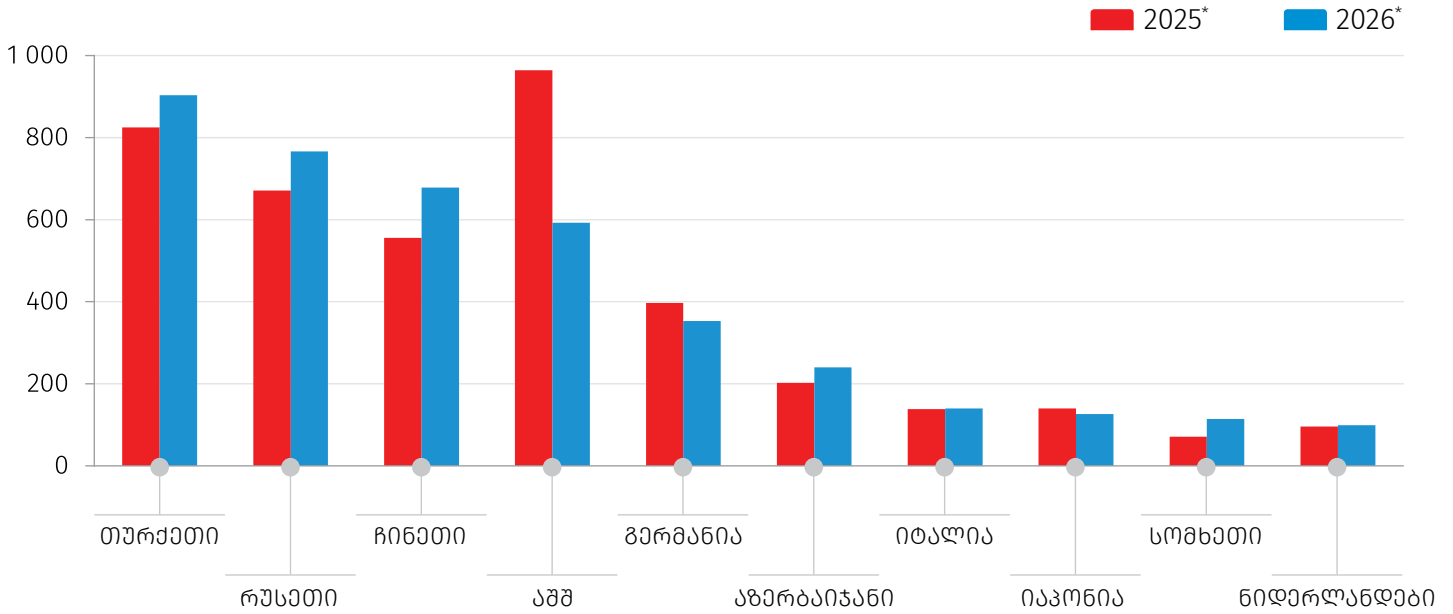

*წინასწარი მონაცემები.

უმსხვილესი საიზოორტო ქვეყნების წილი მთლიან იზოორტში 2026* წლის იანვარ-აპრილში

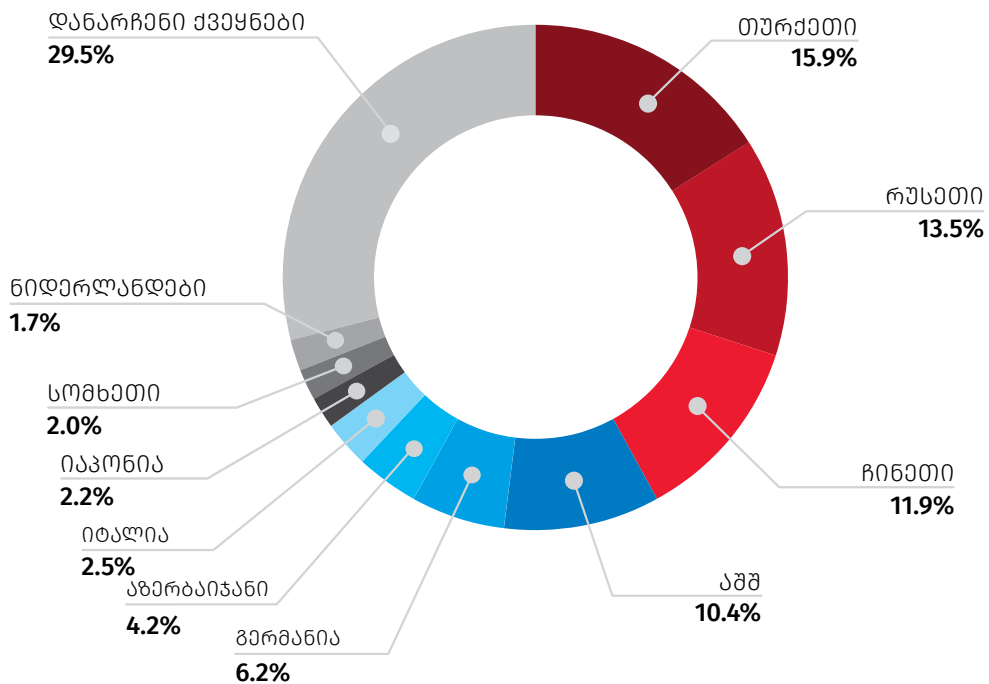

*წინასწარი მონაცემები.

საქართველოს სტატისტიკის ეროვნული სამსახური

19.05.2026

2026 წლის იანვარ-აპრილში ათი უმსხვილესი სავაჭრო პარტნიორი ქვეყნის წილმა საქართველოს მთლიან საგარეო სავაჭრო ბრუნვაში 66.7 პროცენტი შეადგინა. ქვეყნის უმსხვილესი სავაჭრო პარტნიორები არიან: თურქეთი (1 095.3 მლნ. აშშ დოლარი), რუსეთი (965.7 მლნ. აშშ დოლარი) და ჩინეთი (933.3 მლნ. აშშ დოლარი).

საქართველოს უმსხვილესი სავაჭრო პარტნიორი ქვეყნები 2026* წლის იანვარი-აპრილის ბრუნვის მიხედვით

	ექსპორტი		იმპორტი		ბრუნვა	
	ათასი აშშ დოლარი	პროცენტული წილი	ათასი აშშ დოლარი	პროცენტული წილი	ათასი აშშ დოლარი	პროცენტული წილი
სულ	2 439 906.3	100.0	5 692 863.6	100.0	8 132 769.9	100.0
მათ შორის:						
თურქეთი	192 205.4	7.9	903 141.9	15.9	1 095 347.3	13.5
რუსეთი	199 378.6	8.2	766 321.8	13.5	965 700.3	11.9
ჩინეთი	255 089.4	10.5	678 167.0	11.9	933 256.3	11.5
აშშ	38 195.4	1.6	592 673.1	10.4	630 868.4	7.8
აზერბაიჯანი	211 346.7	8.7	239 834.8	4.2	451 181.5	5.5
გერმანია	18 245.3	0.7	352 875.2	6.2	371 120.5	4.6
სომხეთი	194 362.1	8.0	113 923.9	2.0	308 286.0	3.8
ყირგიზეთი	272 827.9	11.2	926.1	0.0	273 754.0	3.4
ბულგარეთი	117 094.1	4.8	85 008.2	1.5	202 102.3	2.5
ყაზახეთი	166 483.8	6.8	24 261.0	0.4	190 744.9	2.3
დანარჩენი ქვეყნები – სულ	774 677.6	31.8	1 935 730.7	34.0	2 710 408.3	33.3

*წინასწარი მონაცემები.

საქართველოს სტატისტიკის ეროვნული სამსახური

19.05.2026

ათი უმსხვილესი სავაჭრო პარტნიორი ქვეყანა 2026* წლის იანვარ-აპრილში (მლნ. აშშ დოლარი)

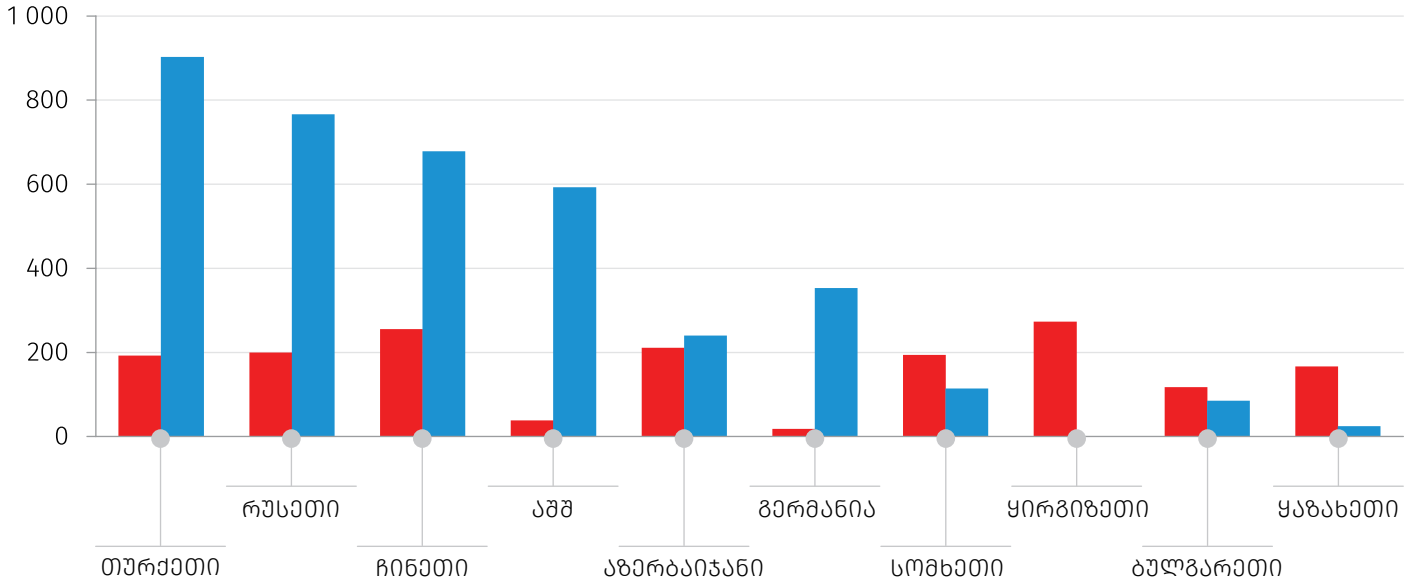

*წინასწარი მონაცემები.

■ ექსპორტი ■ იმპორტი

2026 წლის იანვარ-აპრილში სასაქონლო ჯგუფებიდან საექსპორტო ათეულში პირველი ადგილი მსუბუქმა ავტომობილებმა დაიკავა 537.4 მლნ. აშშ დოლარით, რაც მთელი ექსპორტის 22.0 პროცენტს შეადგენს. მეორე ადგილს იკავებს ნავთობი და ნავთობპროდუქტები 324.1 მლნ. აშშ დოლარით (მთლიანი ექსპორტის 13.3 პროცენტი), ხოლო მესამე ადგილზეა ძვირფასი ლითონების მადნები და კონცენტრატები 225.1 მლნ. აშშ დოლარით (9.2 პროცენტი).

საქართველოს სტატისტიკის ეროვნული სამსახური

19.05.2026

უმსხვილესი სასაქონლო ჯგუფები საქართველოს ექსპორტში

	2025* წლის იანვარი-აპრილი		2026* წლის იანვარი-აპრილი		ცვლილება (%)
	ათასი აშშ დოლარი	პროცენტული წილი	ათასი აშშ დოლარი	პროცენტული წილი	
ექსპორტი - სულ	2 014 261.7	100.0	2 439 906.3	100.0	21.1
მათ შორის:					
მსუბუქი ავტომობილები	753 954.1	37.4	537 351.4	22.0	-28.7
ნავთობი და ნავთობპროდუქტები	31 726.1	1.6	324 114.0	13.3	921.6
ძვირფასი ლითონების მადნები და კონცენტრატები	96 311.7	4.8	225 065.9	9.2	133.7
ფეროშენადნობები	49 298.7	2.4	94 627.5	3.9	91.9
სპილენძის მადნები და კონცენტრატები	36 651.7	1.8	80 148.7	3.3	118.7
სპირტიანი სასმელები	76 455.8	3.8	75 938.0	3.1	-0.7
ყურძნის ნატურალური ღვინოები	71 903.9	3.6	73 491.9	3.0	2.2
მინერალური და მტკნარი წყლები, შაქრის დანამატების გარეშე	57 943.8	2.9	63 859.8	2.6	10.2
მინერალური და გაზიანი წყლები, შაქრის შემცველობით	43 907.3	2.2	61 016.8	2.5	39.0
თხილი და სხვა კაკალი	37 863.1	1.9	59 747.1	2.4	57.8
დანარჩენი საქონელი - სულ	758 245.6	37.6	844 545.1	34.6	11.4

*წინასწარი მონაცემები.

საქართველოს სტატისტიკის ეროვნული სამსახური

19.05.2026

უმსხვილესი საექსპორტო საქონლის ათეული 2026* წლის იანვარ-აპრილში

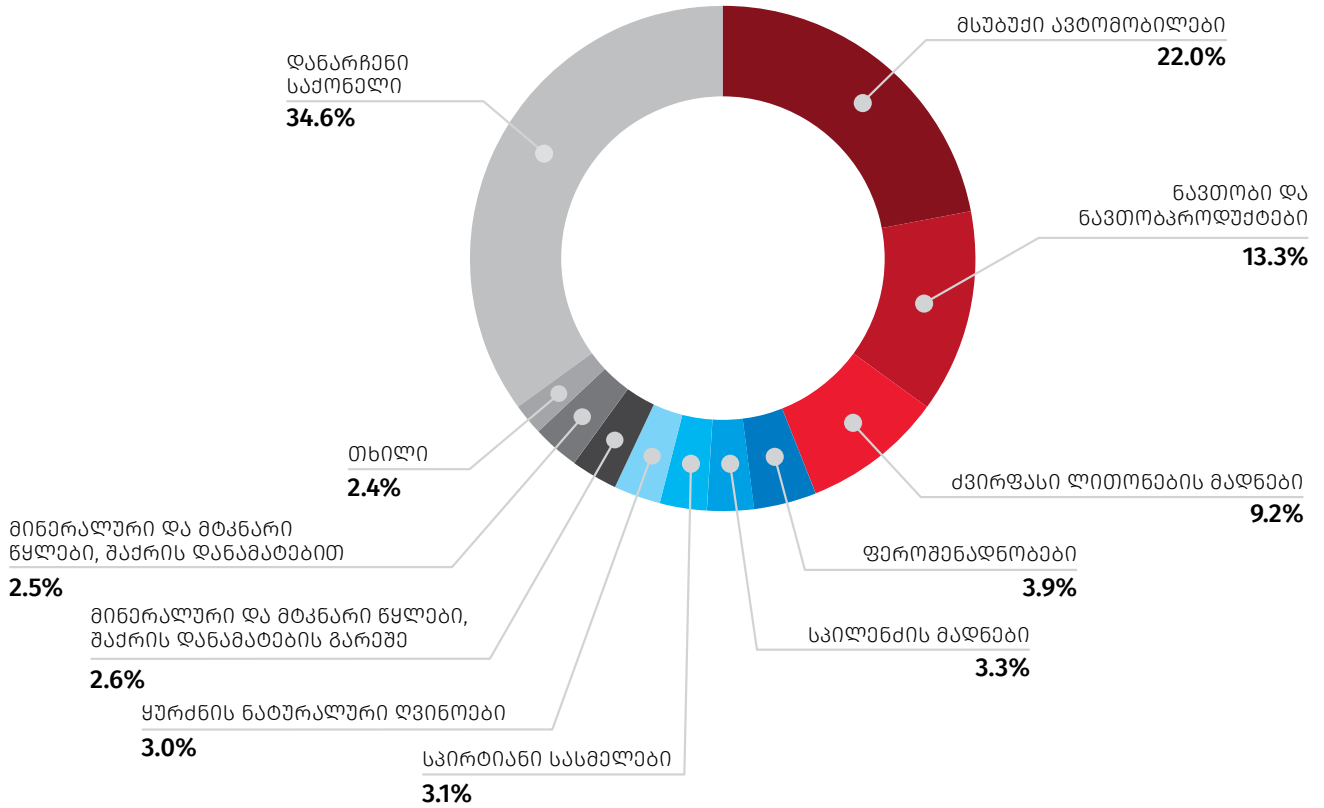

*წინასწარი მონაცემები.

საქართველოს სტატისტიკის ეროვნული სამსახური

19.05.2026

უმსხვილესი საიმპორტო სასაქონლო ჯგუფი 2026 წლის იანვარ-აპრილში წარმოდგენილი იყო მსუბუქი ავტომობილების სახით, რომლის იმპორტმა 925.9 მლნ. აშშ დოლარი და მთელი იმპორტის 16.3 პროცენტი შეადგინა. მეორე ადგილს იკავებს ნავთობი და ნავთობპროდუქტები 471.3 მლნ. აშშ დოლარით (იმპორტის 8.3 პროცენტი), ხოლო მესამე ადგილზეა ნავთობის აირები და სხვა აირისებრი ნახშირწყალბადები 254.1 მლნ. აშშ დოლარით (იმპორტის 4.5 პროცენტი).

უმსხვილესი სასაქონლო ჯგუფები საქართველოს იმპორტში

	2025* წლის იანვარი-აპრილი		2026* წლის იანვარი-აპრილი		ცვლილება (%)
	ათასი აშშ დოლარი	პროცენტული წილი	ათასი აშშ დოლარი	პროცენტული წილი	
იმპორტი – სულ	5 983 448.4	100.0	5 692 863.6	100.0	-4.9
მათ შორის:					
მსუბუქი ავტომობილები	1 203 752.9	20.1	925 899.5	16.3	-23.1
ნავთობი და ნავთობპროდუქტები	397 159.0	6.6	471 319.0	8.3	18.7
ნავთობის აირები და სხვა აირისებრი ნახშირწყალბადები	217 470.0	3.6	254 144.5	4.5	16.9
სამკურნალო საშუალებები დაფასოებული	217 288.3	3.6	245 702.1	4.3	13.1
ნედლი ნავთობი და ნავთობპროდუქტები	-	-	118 493.5	2.1	-
სატელეფონო აპარატები და აპარატები მონაცემების გადაცემისა და მიღებისთვის, სადენიანი და უსადენო კავშირისათვის	86 700.4	1.4	97 959.6	1.7	13.0
სპილენძის მადნები და კონცენტრატები	24 145.3	0.4	66 678.0	1.2	176.2
წნელები რკინის ან არალეგირებული ფოლადისაგან, შემდგომი დამუშავების გარეშე	47 245.7	0.8	53 991.2	0.9	14.3
ვაქცინები, სისხლი და იმუნური შრატები; უჯრედული კულტურები	38 926.3	0.7	49 702.2	0.9	27.7
სატვირთო ავტომობილები	64 596.4	1.1	48 709.8	0.9	-24.6
დანარჩენი საქონელი – სულ	3 686 164.1	61.6	3 360 264.1	59.0	-8.8

*წინასწარი მონაცემები.

საქართველოს სტატისტიკის ეროვნული სამსახური

19.05.2026

უმსხვილესი საიმპორტო საქონლის ათეული 2026* წლის იანვარ-აპრილში

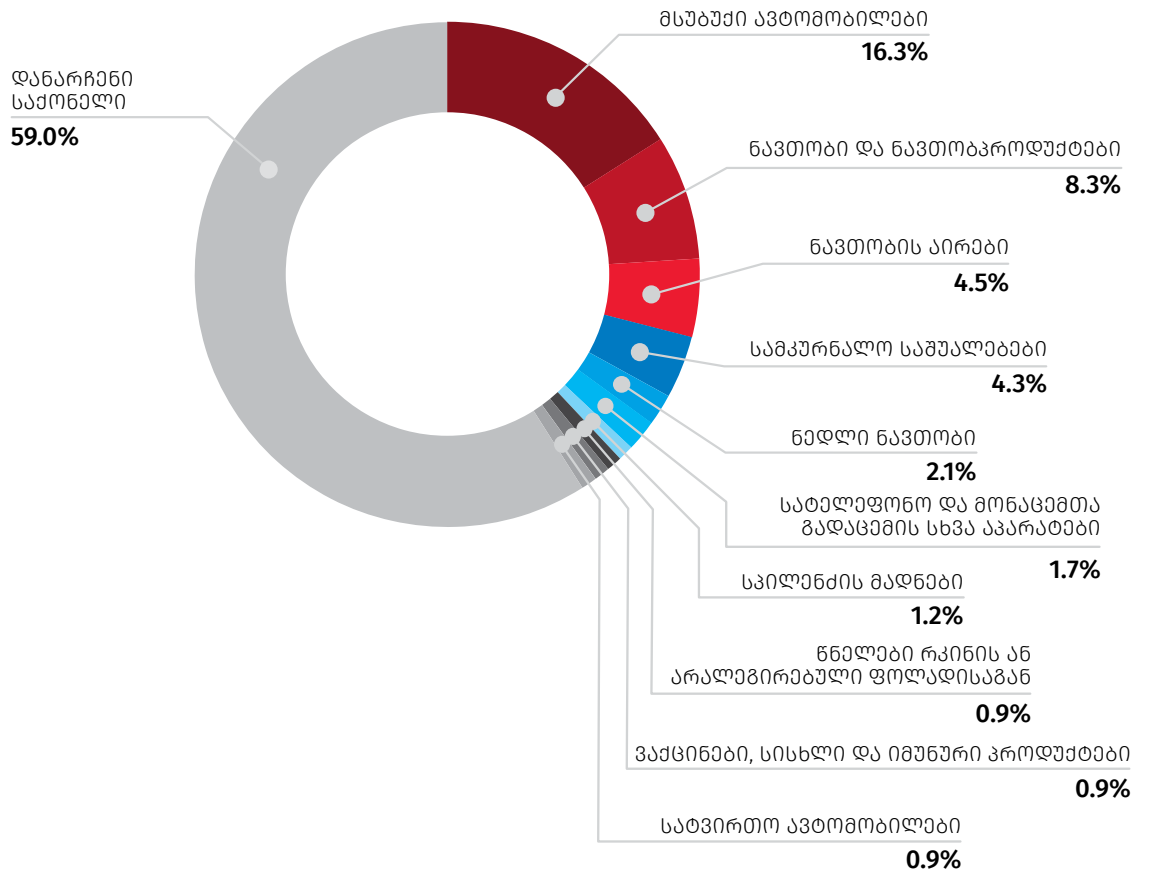

*წინასწარი მონაცემები.

საქართველოს სტატისტიკის ეროვნული სამსახური

19.05.2026

უმსხვილესი სავაჭრო პარტნიორი ქვეყნები

თურქეთი

საქართველოდან თურქეთში ექსპორტირებული უმსხვილესი სასაქონლო ჯგუფები



	2025* წლის იანვარი-აპრილი		2026* წლის იანვარი-აპრილი	
	ათასი აშშ დოლარი	ტონა	ათასი აშშ დოლარი	ტონა
ექსპორტი - სულ	100 073.2		192 205.4	
მათ შორის:				
ნავთობი და ნავთობპროდუქტები	690.2	1 500.3	64 189.9	130 981.4
მაისურები და სხვა ტრიკოტაჟის ნაწარმი	28 695.3	569.4	31 587.6	613.4
ფეროშენადნობები	8 878.2	8 325.6	20 665.1	18 164.2
სპილენძის ნარჩენები და ჯართი	6 174.7	757.9	10 221.2	892.7
ალუმინის ნარჩენები და ჯართი	5 000.0	2 291.6	7 518.0	2 699.5
დანარჩენი საქონელი - სულ	50 634.8		58 023.5	

*წინასწარი მონაცემები.

თურქეთიდან საქართველოში იმპორტირებული უმსხვილესი სასაქონლო ჯგუფები



	2025* წლის იანვარი-აპრილი		2026* წლის იანვარი-აპრილი	
	ათასი აშშ დოლარი	ტონა	ათასი აშშ დოლარი	ტონა
იმპორტი - სულ	824 972.3		903 141.9	
მათ შორის:				
სამკურნალო საშუალებები დაფასობული	49 806.5	1 417.0	67 105.5	2 617.4
ნავთობი და ნავთობპროდუქტები	8 773.3	6 728.0	56 899.9	49 980.1
წნელები რკინის ან არალევირებული ფოლადისაგან, შემდგომი დამუშავების გარეშე	17 771.3	29 820.1	48 780.9	82 250.6
მსუბუქი ავტომობილები (ცალი)	47 060.0	951	23 740.9	613
სარეცხი და სანმენდი საშუალებები	17 287.0	16 579.9	18 489.6	16 587.1
დანარჩენი საქონელი - სულ	684 274.2		688 125.1	

*წინასწარი მონაცემები.

საქართველოს სტატისტიკის ეროვნული სამსახური

19.05.2026

რუსეთი

საქართველოდან რუსეთში ექსპორტირებული უმსხვილესი სასაქონლო ჯგუფები



	2025* წლის იანვარი-აპრილი		2026* წლის იანვარი-აპრილი	
	ათასი აშშ დოლარი	ტონა	ათასი აშშ დოლარი	ტონა
ექსპორტი - სულ	189 516.8		199 378.6	
მათ შორის:				
ყურძნის ნატურალური ღვინოები	40 446.3	14 403.9	44 916.2	15 293.5
სპირტიანი სასმელები	40 665.2	10 385.0	37 225.0	8 740.4
მინერალური და მტკნარი წყლები, შაქრის დანამატების გარეშე	27 077.2	50 115.1	27 284.1	50 499.3
ხილი, კაკალი და საკვებად ვარგისი მცენარის სხვა ნაწილები	14 581.6	1 885.3	23 375.0	2 511.9
წყლები, მინერალურისა და დაგაზიანებულის ჩათვლით, შაქრის დანამატების შემცველობით	12 889.1	14 890.7	12 791.0	13 981.0
დანარჩენი საქონელი - სულ	53 857.4		53 787.2	

*წინასწარი მონაცემები.

რუსეთიდან საქართველოში იმპორტირებული უმსხვილესი სასაქონლო ჯგუფები



	2025* წლის იანვარი-აპრილი		2026* წლის იანვარი-აპრილი	
	ათასი აშშ დოლარი	ტონა	ათასი აშშ დოლარი	ტონა
იმპორტი - სულ	670 834.8		766 321.8	
მათ შორის:				
ნედლი ნავთობი და ნავთობპროდუქტები	205 656.0	289 230.5	172 669.4	255 167.3
ნავთობი და ნავთობპროდუქტები	-	-	118 493.5	298 285.6
ხორბალი და მესლინი	18 735.9	71 288.5	25 342.5	98 764.2
ნახშირწყალბადების სულფირებული, ნიტვრირებული ან ნიტროზირებული წარმოებულები	4 512.2	6 804.0	15 725.3	23 614.5
მზესუმზირის ზეთი	13 294.3	10 088.7	15 063.6	10 022.9
დანარჩენი საქონელი-სულ	428 636.4		419 027.4	

*წინასწარი მონაცემები.

საქართველოს სტატისტიკის ეროვნული სამსახური

19.05.2026

ჩინეთი

საქართველოდან ჩინეთში ექსპორტირებული უმსხვილესი სასაქონლო ჯგუფები



	2025* წლის იანვარი-აპრილი		2026* წლის იანვარი-აპრილი	
	ათასი აშშ დოლარი	ტონა	ათასი აშშ დოლარი	ტონა
ექსპორტი - სულ	86 781.3		255 089.4	
მათ შორის:				
ძვირფასი ლითონების მადნები და კონცენტრატები	59 895.2	21 548.2	157 556.5	31 805.7
ნავთობი და ნავთობპროდუქტები	-	-	46 715.9	59 249.3
სპილენძის მადნები და კონცენტრატები	3 353.6	1 834.4	24 510.6	6 519.7
კოჭა, ზაფრანა, ურცი, დაფნის ფოთოლი, კარი და სხვა სანელებლები	6 465.4	1 496.6	11 506.0	2 720.7
ხელსაწყოები და მოწყობილობები მედიცინაში ან ვეტერინარიაში გამოსაყენებელი	7 912.2	22.5	4 469.5	15.4
დანარჩენი საქონელი-სულ	9 154.9		10 330.7	

*წინასწარი მონაცემები.

ჩინეთიდან საქართველოში იმპორტირებული უმსხვილესი სასაქონლო ჯგუფები



	2025* წლის იანვარი-აპრილი		2026* წლის იანვარი-აპრილი	
	ათასი აშშ დოლარი	ტონა	ათასი აშშ დოლარი	ტონა
იმპორტი-სულ	555 923.0		678 167.0	
მათ შორის:				
ნახევარგამტარი ხელსაწყოები	8 311.5	4 016.1	32 861.3	4 371.8
მსუბუქი ავტომობილები (ცალი)	12 627.6	1 404.0	24 906.9	2 690.0
ბრტყელი ნაგლინი რკინისა ან არალევირებული ფოლადისაგან სიგანით 600 მმ ან მეტი	22 438.6	28 588.9	21 536.0	29 492.5
მოწყობილობები ჰაერის კონდენცირებისათვის	17 653.1	2 614.2	20 522.4	2 854.5
ელექტროგენერატორული დანადგარები და მბრუნავი ელექტრო გარდამქმნელები	1 987.6	362.8	18 889.6	4 223.8
დანარჩენი საქონელი-სულ	492 904.6		559 450.8	

*წინასწარი მონაცემები.





საქართველოს სტატისტიკის ეროვნული სამსახური

19.05.2026

საქართველოს საგარეო სავაჭრო ბალანსი

	ქვეყნების რაოდენობა	საგარეო სავაჭრო ბალანსი მლნ. აშშ დოლარი
უარყოფითი სავაჭრო ბალანსი		
2025* წლის იანვარი-აპრილი	88	4 834.2
2026* წლის იანვარი-აპრილი	86	4 105.0
დადებითი სავაჭრო ბალანსი		
2025* წლის იანვარი-აპრილი	44	865.0
2026* წლის იანვარი-აპრილი	53	852.0
სულ		
2025* წლის იანვარი-აპრილი	132	-3 969.2
2026* წლის იანვარი-აპრილი	139	-3 253.0

*წინასწარი მონაცემები.

- წყარო:**
-  სსიპ საქართველოს ფინანსთა სამინისტროს შემოსავლების სამსახური;
 -  სს „საქართველოს სახელმწიფო ელექტროსისტემა“;
 -  სს „ელექტროენერგეტიკული სისტემის კომერციული ოპერატორი“;
 -  შპს „საქართველოს გაზის ტრანსპორტირების კომპანია“.

გამოყენებული პირობითი აღნიშვნები:

- მოვლენა არ არსებობს;
 - * მონაცემები წინასწარია და ექვემდებარება დაზუსტებას ინფორმაციულ წყაროებში და მეთოდოლოგიაში შესაბამისი ცვლილებების შეტანის შემთხვევაში;
 - ... მონაცემები კონფიდენციალურია.
- 0.0 მაჩვენებლის სიდიდე უმნიშვნელოა

საქართველოს სტატისტიკის ეროვნული სამსახური

19.05.2026

შენიშვნა:

1. ცალკეულ შემთხვევებში მცირე განსხვავება საბოლოო შედეგსა და შესაკრებთა ჯამს შორის აიხსნება მონაცემთა დამრგვალებით;
2. ინფორმაცია არ მოიცავს გამარტივებული საბაჟო დეკლარაციების (ფორმა №4) მონაცემებს;
3. ინფორმაცია არ მოიცავს არაორგანიზებულ ვაჭრობას; ასევე, აფხაზეთის ავტონომიური რესპუბლიკისა და ცხინვალის რეგიონის ოკუპირებულ ტერიტორიებს;
4. საერთაშორისო მეთოდოლოგიების შესაბამისად, საგარეო ვაჭრობის სტატისტიკა და საბაჟო სტატისტიკა განსხვავებულად ახდენს სასაქონლო ნაკადების მოცვას. კერძოდ, საგარეო ვაჭრობის სტატისტიკაში არ აისახება დროებითი, დიპლომატიური, სატრანზიტო და სხვა ანალოგიური სახის ტვირთები.

წინასწარი მონაცემების კორექტირება ხორციელდება საქსტატის მიერ შემუშავებული სტატისტიკური ინფორმაციის გადასინჯვის პოლიტიკის შესაბამისად (რეგულარული გადასინჯვის პრინციპის საფუძველზე) რესკონდენტების/ადმინისტრაციული წყაროების მიერ მონაცემების დაზუსტების შედეგად.

საკონტაქტო პირები:

ბადრი კვაჭაძე, ტელ.: (+995 32) 236 72 10 (300).

E-mail: bkvachadze@geostat.ge

მარიამ ყაველაშვილი, ტელ.: (+995 32) 236 72 10 (020)

E-mail: mkavelashvili@geostat.ge